



XUNTA DE GALICIA

CONSELLERÍA DE ECONOMÍA,
EMPREGO E INDUSTRIA



Información estatística das enfermidades profesionais. -Resumo-

XANEIRO-MARZO 2016



CONTIDOS

1. Enfermidades profesionais por sectores de actividade e grupos. -1º trimestre, Galicia-.
2. Totais de enfermidades profesionais segundo grupos e provincias. -1º trimestre.
3. Enfermidades profesionais por sectores de actividade e grupos. -1º trimestre, A Coruña- .
4. Enfermidades profesionais por sectores de actividade e grupos. -1º trimestre, Lugo- .
5. Enfermidades profesionais por sectores de actividade e grupos. -1º trimestre, Ourense- .
6. Enfermidades profesionais por sectores de actividade e grupos. -1º trimestre, Pontevedra- .
7. Gráfica de enfermidades mensuais con baixa.
8. Gráfica de enfermidades mensuais sen baixa .
9. Gráfica de enfermidades mensuais con baixa por índice de incidencia.
10. Gráfica de enfermidades mensuais sen baixa por índice de incidencia.
11. Gráfica de enfermidades acumuladas con baixa por índice de incidencia.
12. Gráfica de enfermidades acumuladas sen baixa por índice de incidencia.

GALICIA		Homes			Mulleres			Totais	% Homes		% Mulleres	
		Con Baixa	Sen Baixa	Total	Con Baixa	Sen Baixa	Total		Con Baixa	Sen Baixa	Con Baixa	Sen Baixa
AGRICULTURA	GRUPO I	0	0	0	0	0	0	0	0,00	0,00	0,00	0,00
	GRUPO II	4	0	4	1	0	1	5	3,70	0,00	0,85	0,00
	GRUPO III	0	0	0	0	1	1	1	0,00	0,00	0,00	1,96
	GRUPO IV	0	0	0	2	0	2	2	0,00	0,00	1,71	0,00
	GRUPO V	0	1	1	0	0	0	1	0,00	1,16	0,00	0,00
	GRUPO VI	0	0	0	0	0	0	0	0,00	0,00	0,00	0,00
Subtotais		4	1	5	3	1	4	9	3,70	1,16	2,56	1,96
PESCA	GRUPO I	0	0	0	0	0	0	0	0,00	0,00	0,00	0,00
	GRUPO II	2	3	5	0	0	0	5	1,85	3,49	0,00	0,00
	GRUPO III	0	0	0	0	0	0	0	0,00	0,00	0,00	0,00
	GRUPO IV	0	0	0	1	0	1	1	0,00	0,00	0,85	0,00
	GRUPO V	0	0	0	0	0	0	0	0,00	0,00	0,00	0,00
	GRUPO VI	0	0	0	0	0	0	0	0,00	0,00	0,00	0,00
Subtotais		2	3	5	1	0	1	6	1,85	3,49	0,85	0,00
INDUSTRIA	GRUPO I	4	2	6	0	0	0	6	3,70	2,33	0,00	0,00
	GRUPO II	41	39	80	29	15	44	124	37,96	45,35	24,79	29,41
	GRUPO III	0	0	0	0	0	0	0	0,00	0,00	0,00	0,00
	GRUPO IV	20	9	29	0	1	1	30	18,52	10,47	0,00	1,96
	GRUPO V	3	2	5	3	1	4	9	2,78	2,33	2,56	1,96
	GRUPO VI	0	0	0	0	0	0	0	0,00	0,00	0,00	0,00
Subtotais		68	52	120	32	17	49	169	62,96	60,48	27,35	33,33
CONSTRUCCIÓN	GRUPO I	1	0	1	0	0	0	1	0,93	0,00	0,00	0,00
	GRUPO II	6	8	14	0	0	0	14	5,56	9,30	0,00	0,00
	GRUPO III	0	0	0	0	0	0	0	0,00	0,00	0,00	0,00
	GRUPO IV	1	0	1	0	0	0	1	0,93	0,00	0,00	0,00
	GRUPO V	2	0	2	0	0	0	2	1,85	0,00	0,00	0,00
	GRUPO VI	0	0	0	0	0	0	0	0,00	0,00	0,00	0,00
Subtotais		10	8	18	0	0	0	18	9,27	9,30	0,00	0,00
SERVIZOS	GRUPO I	1	1	2	1	1	2	4	0,93	1,16	0,85	1,96
	GRUPO II	14	18	32	44	26	70	102	12,96	20,93	37,61	50,98
	GRUPO III	4	1	5	24	1	25	30	3,70	1,16	20,51	1,96
	GRUPO IV	2	1	3	1	2	3	6	1,85	1,16	0,85	3,92
	GRUPO V	3	1	4	11	3	14	18	2,78	1,16	9,40	5,88
	GRUPO VI	0	0	0	0	0	0	0	0,00	0,00	0,00	0,00
Subtotais		24	22	46	81	33	114	160	22,22	25,57	69,22	64,70
Totais		108	86	194	117	51	168	362	100	100	100	100

Grupo I: EP causadas por axentes químicos.
Grupo II: EP causadas por axentes físicos.
Grupo III: EP causadas por axentes biolóxicos.
Grupo IV: EP causadas por inhalación de sustancias e axentes non comprendidos noutros apartados.
Grupo V: EP da pel causadas por sustancias e axentes non comprendidos nalgún dos outros apartados.
Grupo VI: EP causadas por axentes carcinógenos.

TOTAIS POR GRUPOS E PROVINCIAS

CON BAIXA

	A CORUÑA	%	LUGO	%	OURENSE	%	PONTEVEDRA	%	Totais	%
Grupo I	2	4,00	0	0,00	2	6,25	3	2,33	7	3,11
Grupo II	34	68,00	9	64,29	14	43,75	84	65,12	141	62,67
Grupo III	1	2,00	0	0,00	3	9,38	24	18,60	28	12,44
Grupo IV	4	8,00	5	35,71	11	34,38	7	5,43	27	12,00
Grupo V	9	18,00	0	0,00	2	6,25	11	8,53	22	9,78
Grupo VI	0	0,00	0	0,00	0	0,00	0	0,00	0	0,00
Totais	50	100	14	100	32	100	129	100	225	100

SEN BAIXA

	A CORUÑA	%	LUGO	%	OURENSE	%	PONTEVEDRA	%	Totais	%
Grupo I	0	0,00	0	0,00	0	0,00	4	4,88	4	2,92
Grupo II	24	72,73	6	66,67	10	76,92	69	84,15	109	79,56
Grupo III	1	3,03	0	0,00	0	0,00	2	2,44	3	2,19
Grupo IV	4	12,12	3	33,33	2	15,38	4	4,88	13	9,49
Grupo V	4	12,12	0	0,00	1	7,69	3	3,66	8	5,84
Grupo VI	0	0,00	0	0,00	0	0,00	0	0,00	0	0,00
Totais	33	100	9	100	13	100	82	100	137	100

ENFERMIDADES PROFESIONAIS
POR SECTORES DE ACTIVIDADE E GRUPOS
XANEIRO-MARZO 2016

A CORUÑA

		Homes			Mulleres			Totais	% Homes		% Mulleres	
		Con Baixa	Sen Baixa	Total	Con Baixa	Sen Baixa	Total		Con Baixa	Sen Baixa	Con Baixa	Sen Baixa
AGRICULTURA	GRUPO I	0	0	0	0	0	0	0	0,00	0,00	0,00	0,00
	GRUPO II	0	0	0	0	0	0	0	0,00	0,00	0,00	0,00
	GRUPO III	0	0	0	0	1	1	1	0,00	0,00	0,00	5,88
	GRUPO IV	0	0	0	2	0	2	2	0,00	0,00	6,25	0,00
	GRUPO V	0	1	1	0	0	0	1	0,00	6,25	0,00	0,00
	GRUPO VI	0	0	0	0	0	0	0	0,00	0,00	0,00	0,00
Subtotais		0	1	1	2	1	3	4	0,00	6,25	6,25	5,88
PESCA	GRUPO I	0	0	0	0	0	0	0	0,00	0,00	0,00	0,00
	GRUPO II	0	0	0	0	0	0	0	0,00	0,00	0,00	0,00
	GRUPO III	0	0	0	0	0	0	0	0,00	0,00	0,00	0,00
	GRUPO IV	0	0	0	0	0	0	0	0,00	0,00	0,00	0,00
	GRUPO V	0	0	0	0	0	0	0	0,00	0,00	0,00	0,00
	GRUPO VI	0	0	0	0	0	0	0	0,00	0,00	0,00	0,00
Subtotais		0	0	0	0	0	0	0	0,00	0,00	0,00	0,00
INDUSTRIA	GRUPO I	1	0	1	0	0	0	1	5,56	0,00	0,00	0,00
	GRUPO II	5	7	12	8	4	12	24	27,78	43,75	25,00	23,53
	GRUPO III	0	0	0	0	0	0	0	0,00	0,00	0,00	0,00
	GRUPO IV	1	3	4	0	0	0	4	5,56	18,75	0,00	0,00
	GRUPO V	3	0	3	2	1	3	6	16,67	0,00	6,25	5,88
	GRUPO VI	0	0	0	0	0	0	0	0,00	0,00	0,00	0,00
Subtotais		10	10	20	10	5	15	35	55,57	62,50	31,25	29,41
CONSTRUCCIÓN	GRUPO I	0	0	0	0	0	0	0	0,00	0,00	0,00	0,00
	GRUPO II	1	1	2	0	0	0	2	5,56	6,25	0,00	0,00
	GRUPO III	0	0	0	0	0	0	0	0,00	0,00	0,00	0,00
	GRUPO IV	0	0	0	0	0	0	0	0,00	0,00	0,00	0,00
	GRUPO V	2	0	2	0	0	0	2	11,11	0,00	0,00	0,00
	GRUPO VI	0	0	0	0	0	0	0	0,00	0,00	0,00	0,00
Subtotais		3	1	4	0	0	0	4	16,67	6,25	0,00	0,00
SERVIZOS	GRUPO I	1	0	1	0	0	0	1	5,56	0,00	0,00	0,00
	GRUPO II	4	4	8	16	8	24	32	22,22	25,00	50,00	47,06
	GRUPO III	0	0	0	1	0	1	1	0,00	0,00	3,13	0,00
	GRUPO IV	0	0	0	1	1	2	2	0,00	0,00	3,13	5,88
	GRUPO V	0	0	0	2	2	4	4	0,00	0,00	6,25	11,76
	GRUPO VI	0	0	0	0	0	0	0	0,00	0,00	0,00	0,00
Subtotais		5	4	9	20	11	31	40	27,78	25,00	62,51	64,70
Totais		18	16	34	32	17	49	83	100	100	100	100

LUGO

		Homes			Mulleres			Totais	% Homes		% Mulleres	
		Con Baixa	Sen Baixa	Total	Con Baixa	Sen Baixa	Total		Con Baixa	Sen Baixa	Con Baixa	Sen Baixa
AGRICULTURA	GRUPO I	0	0	0	0	0	0	0	0,00	0,00	0,00	0,00
	GRUPO II	2	0	2	0	0	0	2	20,00	0,00	0,00	0,00
	GRUPO III	0	0	0	0	0	0	0	0,00	0,00	0,00	0,00
	GRUPO IV	0	0	0	0	0	0	0	0,00	0,00	0,00	0,00
	GRUPO V	0	0	0	0	0	0	0	0,00	0,00	0,00	0,00
	GRUPO VI	0	0	0	0	0	0	0	0,00	0,00	0,00	0,00
Subtotais		2	0	2	0	0	0	2	20,00	0,00	0,00	0,00
PESCA	GRUPO I	0	0	0	0	0	0	0	0,00	0,00	0,00	0,00
	GRUPO II	0	0	0	0	0	0	0	0,00	0,00	0,00	0,00
	GRUPO III	0	0	0	0	0	0	0	0,00	0,00	0,00	0,00
	GRUPO IV	0	0	0	0	0	0	0	0,00	0,00	0,00	0,00
	GRUPO V	0	0	0	0	0	0	0	0,00	0,00	0,00	0,00
	GRUPO VI	0	0	0	0	0	0	0	0,00	0,00	0,00	0,00
Subtotais		0	0	0	0	0	0	0	0,00	0,00	0,00	0,00
INDUSTRIA	GRUPO I	0	0	0	0	0	0	0	0,00	0,00	0,00	0,00
	GRUPO II	3	1	4	0	1	1	5	30,00	25,00	0,00	20,00
	GRUPO III	0	0	0	0	0	0	0	0,00	0,00	0,00	0,00
	GRUPO IV	4	2	6	0	1	1	7	40,00	50,00	0,00	20,00
	GRUPO V	0	0	0	0	0	0	0	0,00	0,00	0,00	0,00
	GRUPO VI	0	0	0	0	0	0	0	0,00	0,00	0,00	0,00
Subtotais		7	3	10	0	2	2	12	70,00	75,00	0,00	40,00
CONSTRUCCIÓN	GRUPO I	0	0	0	0	0	0	0	0,00	0,00	0,00	0,00
	GRUPO II	0	0	0	0	0	0	0	0,00	0,00	0,00	0,00
	GRUPO III	0	0	0	0	0	0	0	0,00	0,00	0,00	0,00
	GRUPO IV	1	0	1	0	0	0	1	10,00	0,00	0,00	0,00
	GRUPO V	0	0	0	0	0	0	0	0,00	0,00	0,00	0,00
	GRUPO VI	0	0	0	0	0	0	0	0,00	0,00	0,00	0,00
Subtotais		1	0	1	0	0	0	1	10,00	0,00	0,00	0,00
SERVIZOS	GRUPO I	0	0	0	0	0	0	0	0,00	0,00	0,00	0,00
	GRUPO II	0	1	1	4	3	7	8	0,00	25,00	100,00	60,00
	GRUPO III	0	0	0	0	0	0	0	0,00	0,00	0,00	0,00
	GRUPO IV	0	0	0	0	0	0	0	0,00	0,00	0,00	0,00
	GRUPO V	0	0	0	0	0	0	0	0,00	0,00	0,00	0,00
	GRUPO VI	0	0	0	0	0	0	0	0,00	0,00	0,00	0,00
Subtotais		0	1	1	4	3	7	8	0,00	25,00	100,00	60,00
Totais		10	4	14	4	5	9	23	100	100	100	100

**ENFERMIDADES PROFESIONAIS
POR SECTORES DE ACTIVIDADE E GRUPOS
XANEIRO- MARZO 2016**

OURENSE

		Homes			Mulleres			Totais	% Homes		% Mulleres	
		Con Baixa	Sen Baixa	Total	Con Baixa	Sen Baixa	Total		Con Baixa	Sen Baixa	Con Baixa	Sen Baixa
AGRICULTURA	GRUPO I	0	0	0	0	0	0	0	0,00	0,00	0,00	0,00
	GRUPO II	0	0	0	0	0	0	0	0,00	0,00	0,00	0,00
	GRUPO III	0	0	0	0	0	0	0	0,00	0,00	0,00	0,00
	GRUPO IV	0	0	0	0	0	0	0	0,00	0,00	0,00	0,00
	GRUPO V	0	0	0	0	0	0	0	0,00	0,00	0,00	0,00
	GRUPO VI	0	0	0	0	0	0	0	0,00	0,00	0,00	0,00
Subtotais		0	0	0	0	0	0	0	0,00	0,00	0,00	0,00
PESCA	GRUPO I	0	0	0	0	0	0	0	0,00	0,00	0,00	0,00
	GRUPO II	0	0	0	0	0	0	0	0,00	0,00	0,00	0,00
	GRUPO III	0	0	0	0	0	0	0	0,00	0,00	0,00	0,00
	GRUPO IV	0	0	0	0	0	0	0	0,00	0,00	0,00	0,00
	GRUPO V	0	0	0	0	0	0	0	0,00	0,00	0,00	0,00
	GRUPO VI	0	0	0	0	0	0	0	0,00	0,00	0,00	0,00
Subtotais		0	0	0	0	0	0	0	0,00	0,00	0,00	0,00
INDUSTRIA	GRUPO I	2	0	2	0	0	0	2	11,11	0,00	0,00	0,00
	GRUPO II	3	2	5	6	4	10	15	16,67	25,00	42,86	80,00
	GRUPO III	0	0	0	0	0	0	0	0,00	0,00	0,00	0,00
	GRUPO IV	11	2	13	0	0	0	13	61,11	25,00	0,00	0,00
	GRUPO V	0	1	1	0	0	0	1	0,00	12,50	0,00	0,00
	GRUPO VI	0	0	0	0	0	0	0	0,00	0,00	0,00	0,00
Subtotais		16	5	21	6	4	10	31	88,89	62,50	42,86	80,00
CONSTRUCCIÓN	GRUPO I	0	0	0	0	0	0	0	0,00	0,00	0,00	0,00
	GRUPO II	1	1	2	0	0	0	2	5,56	12,50	0,00	0,00
	GRUPO III	0	0	0	0	0	0	0	0,00	0,00	0,00	0,00
	GRUPO IV	0	0	0	0	0	0	0	0,00	0,00	0,00	0,00
	GRUPO V	0	0	0	0	0	0	0	0,00	0,00	0,00	0,00
	GRUPO VI	0	0	0	0	0	0	0	0,00	0,00	0,00	0,00
Subtotais		1	1	2	0	0	0	2	5,56	12,50	0,00	0,00
SERVIZOS	GRUPO I	0	0	0	0	0	0	0	0,00	0,00	0,00	0,00
	GRUPO II	1	2	3	3	1	4	7	5,56	25,00	21,43	20,00
	GRUPO III	0	0	0	3	0	3	3	0,00	0,00	21,43	0,00
	GRUPO IV	0	0	0	0	0	0	0	0,00	0,00	0,00	0,00
	GRUPO V	0	0	0	2	0	2	2	0,00	0,00	14,29	0,00
	GRUPO VI	0	0	0	0	0	0	0	0,00	0,00	0,00	0,00
Subtotais		1	2	3	8	1	9	12	5,56	25,00	57,15	20,00
Totais		18	8	26	14	5	19	45	100	100	100	100

PONTEVEDRA

		Homes			Mulleres			Totais	% Homes		% Mulleres	
		Con Baixa	Sen Baixa	Total	Con Baixa	Sen Baixa	Total		Con Baixa	Sen Baixa	Con Baixa	Sen Baixa
AGRICULTURA	GRUPO I	0	0	0	0	0	0	0	0,00	0,00	0,00	0,00
	GRUPO II	2	0	2	1	0	1	3	3,23	0,00	1,49	0,00
	GRUPO III	0	0	0	0	0	0	0	0,00	0,00	0,00	0,00
	GRUPO IV	0	0	0	0	0	0	0	0,00	0,00	0,00	0,00
	GRUPO V	0	0	0	0	0	0	0	0,00	0,00	0,00	0,00
	GRUPO VI	0	0	0	0	0	0	0	0,00	0,00	0,00	0,00
Subtotais		2	0	2	1	0	1	3	3,23	0,00	1,49	0,00
PESCA	GRUPO I	0	0	0	0	0	0	0	0,00	0,00	0,00	0,00
	GRUPO II	2	3	5	0	0	0	5	3,23	5,17	0,00	0,00
	GRUPO III	0	0	0	0	0	0	0	0,00	0,00	0,00	0,00
	GRUPO IV	0	0	0	1	0	1	1	0,00	0,00	1,49	0,00
	GRUPO V	0	0	0	0	0	0	0	0,00	0,00	0,00	0,00
	GRUPO VI	0	0	0	0	0	0	0	0,00	0,00	0,00	0,00
Subtotais		2	3	5	1	0	1	6	3,23	5,17	1,49	0,00
INDUSTRIA	GRUPO I	1	2	3	0	0	0	3	1,61	3,45	0,00	0,00
	GRUPO II	30	29	59	15	6	21	80	48,39	50,00	22,39	25,00
	GRUPO III	0	0	0	0	0	0	0	0,00	0,00	0,00	0,00
	GRUPO IV	4	2	6	0	0	0	6	6,45	3,45	0,00	0,00
	GRUPO V	0	1	1	1	0	1	2	0,00	1,72	1,49	0,00
	GRUPO VI	0	0	0	0	0	0	0	0,00	0,00	0,00	0,00
Subtotais		35	34	69	16	6	22	91	56,45	58,62	23,88	25,00
CONSTRUCCIÓN	GRUPO I	1	0	1	0	0	0	1	1,61	0,00	0,00	0,00
	GRUPO II	4	6	10	0	0	0	10	6,45	10,34	0,00	0,00
	GRUPO III	0	0	0	0	0	0	0	0,00	0,00	0,00	0,00
	GRUPO IV	0	0	0	0	0	0	0	0,00	0,00	0,00	0,00
	GRUPO V	0	0	0	0	0	0	0	0,00	0,00	0,00	0,00
	GRUPO VI	0	0	0	0	0	0	0	0,00	0,00	0,00	0,00
Subtotais		5	6	11	0	0	0	11	8,06	10,34	0,00	0,00
SERVIZOS	GRUPO I	0	1	1	1	1	2	3	0,00	1,72	1,49	4,17
	GRUPO II	9	11	20	21	14	35	55	14,52	18,97	31,34	58,33
	GRUPO III	4	1	5	20	1	21	26	6,45	1,72	29,85	4,17
	GRUPO IV	2	1	3	0	1	1	4	3,23	1,72	0,00	4,17
	GRUPO V	3	1	4	7	1	8	12	4,84	1,72	10,45	4,17
	GRUPO VI	0	0	0	0	0	0	0	0,00	0,00	0,00	0,00
Subtotais		18	15	33	49	18	67	100	29,04	25,85	73,13	75,01
Totais		62	58	120	67	24	91	211	100	100	100	100

Con Baixa

	Xaneiro		Febreiro		Marzo	
	HOMES	MULLERES	HOMES	MULLERES	HOMES	MULLERES
AGRICULTURA	0	1	1	0	3	2
PESCA	1	0	0	0	1	1
INDUSTRIA	21	5	24	10	23	17
CONSTRUCCIÓN	2	0	2	0	6	0
SERVIZOS	7	23	8	31	9	27
Total	31	29	35	41	42	47

■ AGRICULTURA
 ■ PESCA
 ■ INDUSTRIA
 ■ CONSTRUCCIÓN
 ■ SERVICIOS

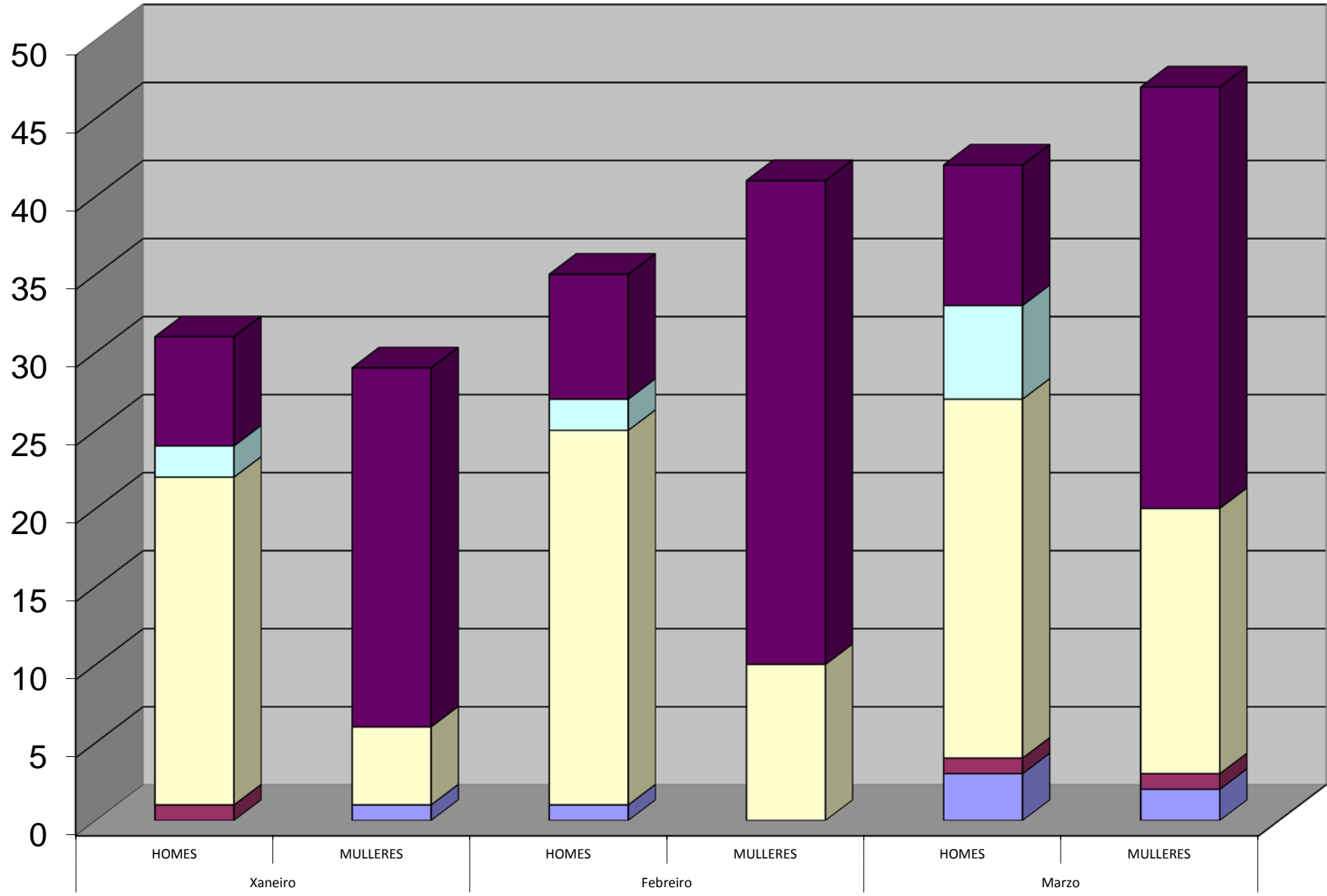

Sen Baixa

	Xaneiro		Febreiro		Marzo	
	HOMES	MULLERES	HOMES	MULLERES	HOMES	MULLERES
AGRICULTURA	0	0	0	1	1	0
PESCA	1	0	0	0	2	0
INDUSTRIA	13	4	20	5	19	8
CONSTRUCCIÓN	4	0	2	0	2	0
SERVIZOS	8	4	6	9	8	20
Total	26	8	28	15	32	28

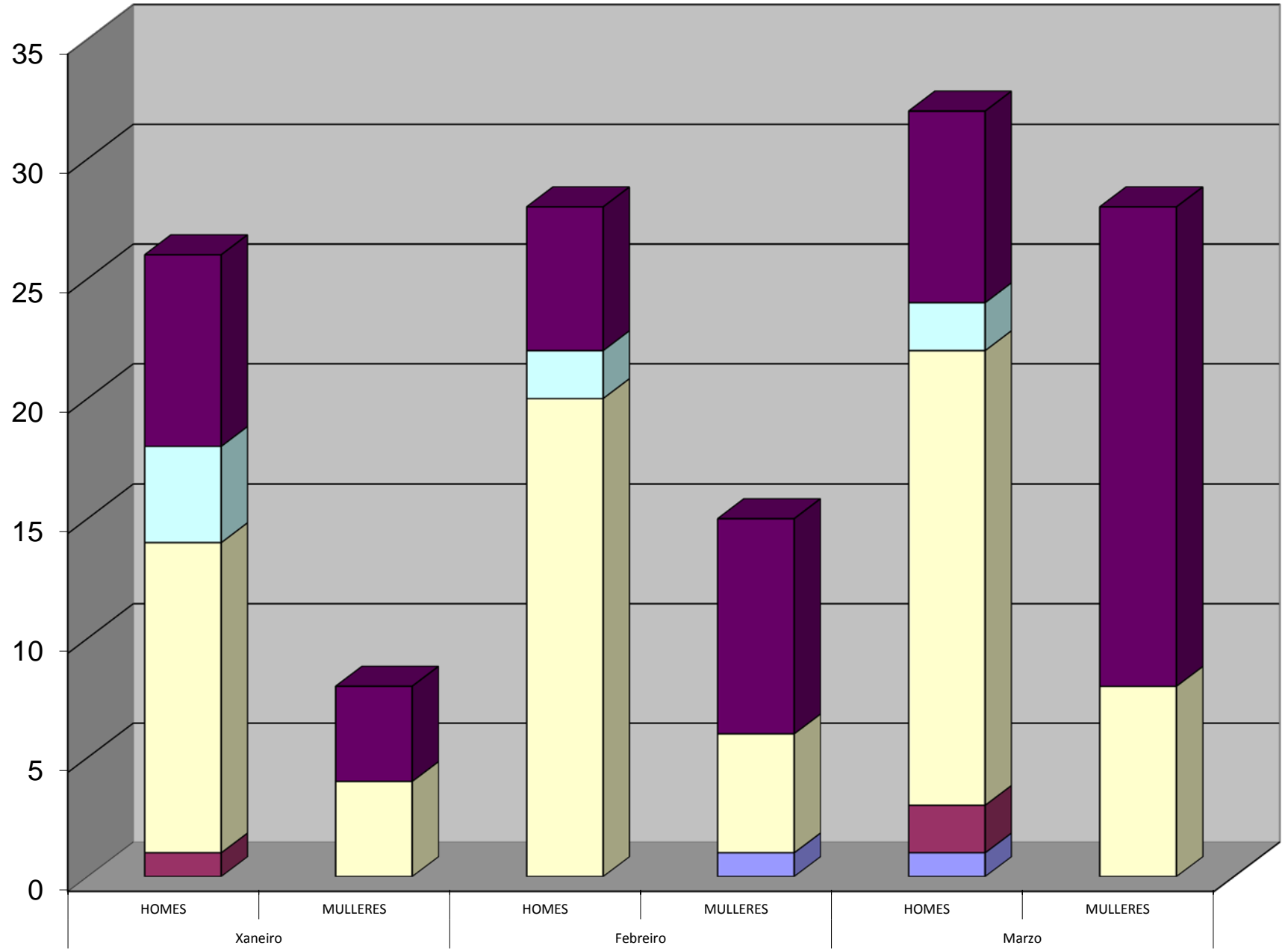

Con Baixa- I.Incidencia x100.000

■ HOMES ■ MULLERES

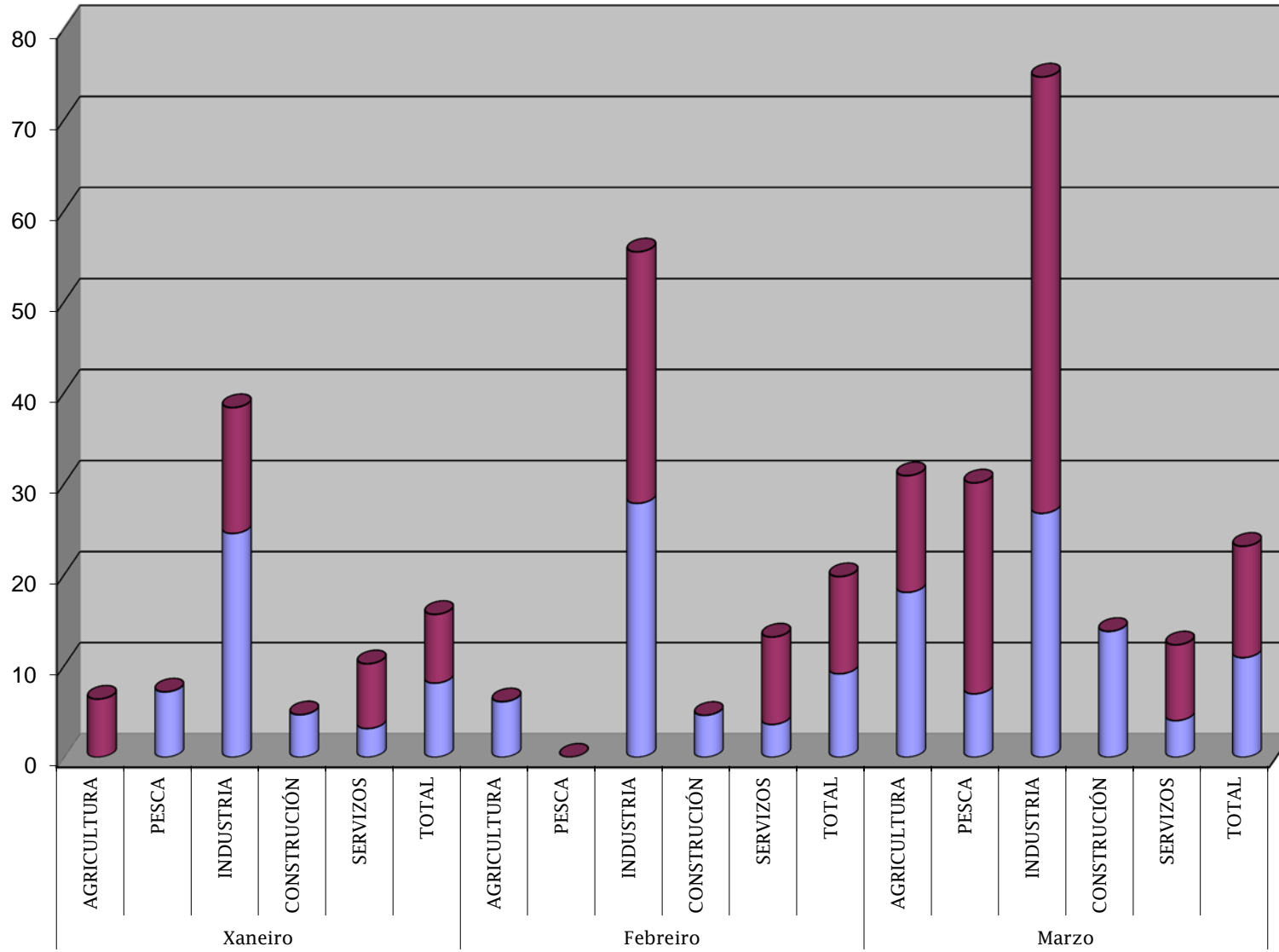

Sen Baixa- I.Incidencia x100.000

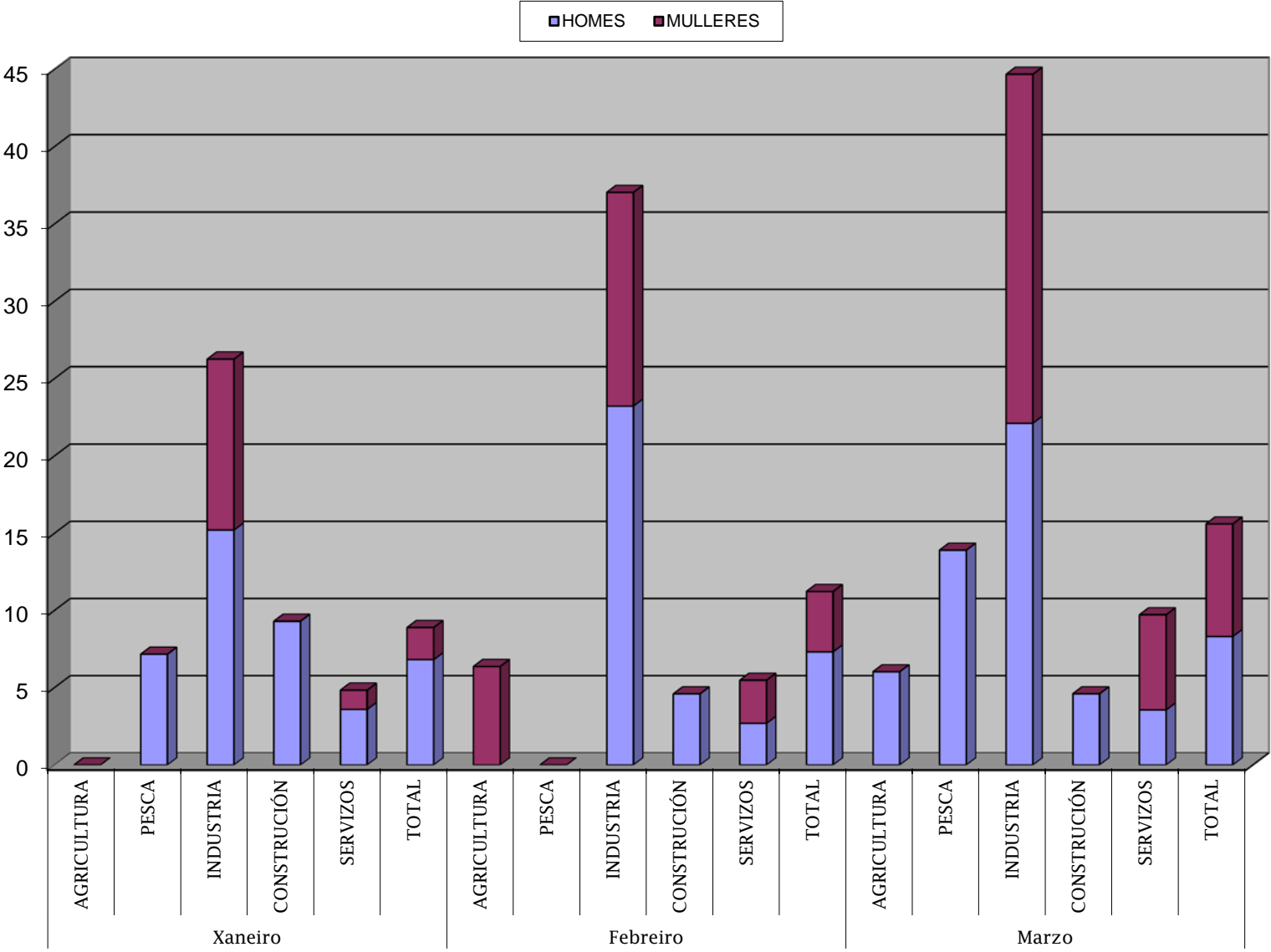

Con Baixa- Acumulados I.Incidencia x100.000

■ HOMES ■ MULLERES

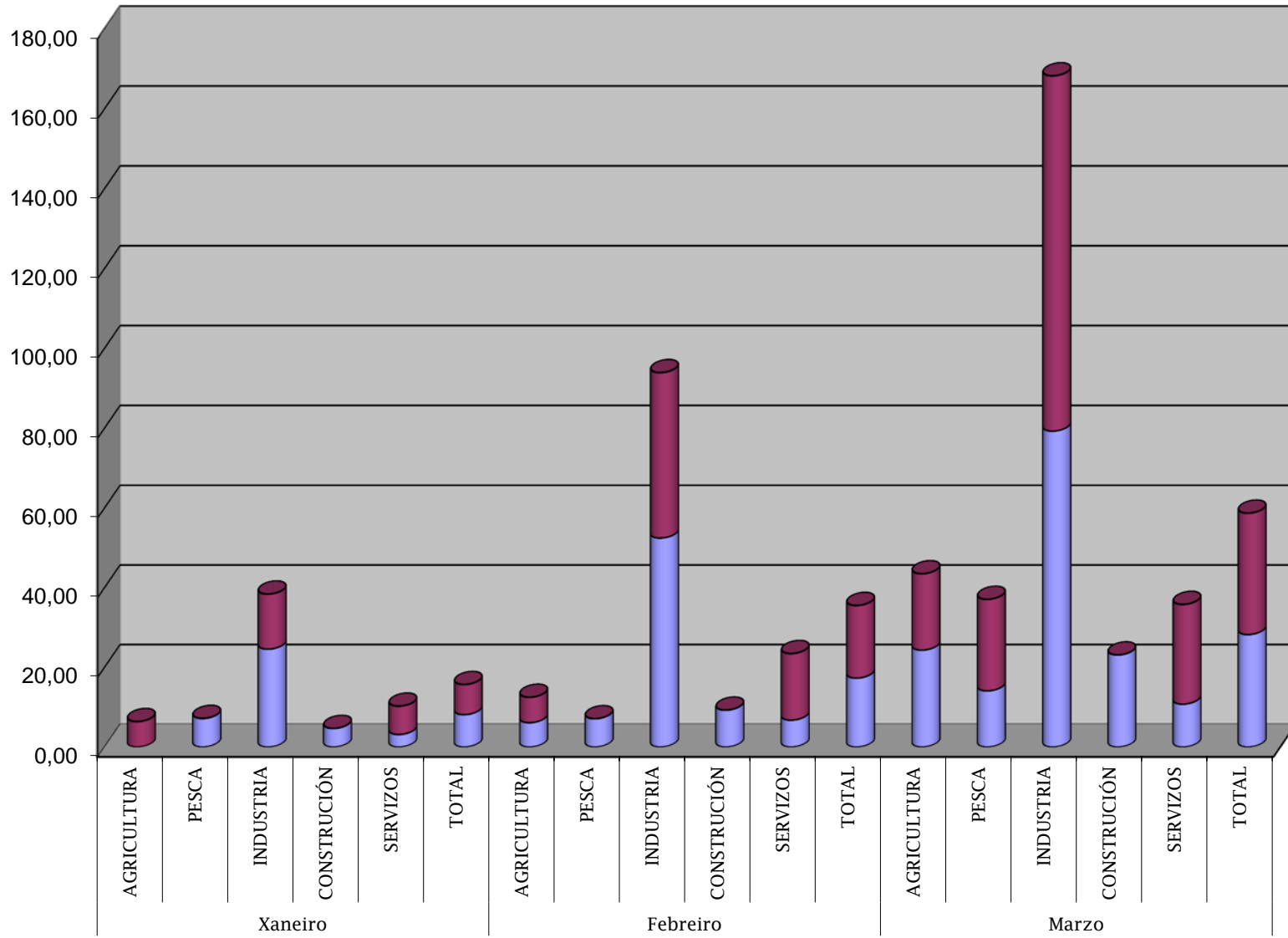

Sen Baixa-Acumulados I.Incidencia x100.000

