

Sinistralidade laboral Galicia 2009

Título: Sinistralidade laboral. Galicia 2009

Imprime: PLANA ARTES GRAFICAS, S.L. - Santiago

Depósito Legal: C 1038-2010



índice

INTRODUCCIÓN	7		
METODOLOXÍA	11		
RESUMO DE DATOS	15		
ACCIDENTES LABORAIS CON BAIXA 2009	19		
GALICIA			
• Por gravidade.....	21	• Idade por gravidade.....	52
• Segundo lugar do accidente e gravidade	22	• Nacionalidade do traballador por provincias	53
• Por sectores de actividade e gravidade	23	• Antigüidade na empresa por gravidade	55
• Por provincias e gravidade	24	• Antigüidade no posto de traballo por gravidade.....	56
• Segundo a forma do accidente por gravidade	25	• Tipo de contrato por gravidade	57
• Segundo a natureza da lesión por gravidade.....	26	• Categoría profesional por gravidade	58
• Parte do corpo lesionada por gravidade.....	27	• Segundo o cadro de persoal por gravidade	59
• Hora do traballo por gravidade	28	• Segundo actividades económicas por gravidade	60
• Hora do día por gravidade.....	29	• Segundo concello por gravidade.....	63
• Día da semana por gravidade	30		
• Idade por gravidade.....	31	LUGO	
• Nacionalidade do traballador por gravidade	32	• Por gravidade.....	66
• Antigüidade na empresa por gravidade	34	• Segundo lugar do accidente e gravidade	67
• Antigüidade no posto de traballo por gravidade.....	35	• Porcentaxe sobre o total por gravidade	68
• Tipo de contrato por gravidade	36	• Por sectores de actividade e gravidade	69
• Categoría profesional por gravidade	37	• Segundo a forma do accidente por gravidade	70
• Segundo o cadro de persoal por gravidade	38	• Segundo a natureza da lesión por gravidade.....	71
• Por actividades económicas por gravidade.....	39	• Parte do corpo lesionada por gravidade.....	72
		• Hora do traballo por gravidade	73
		• Hora do día por gravidade.....	74
		• Día da semana por gravidade	75
		• Idade por gravidade.....	76
		• Nacionalidade do traballador por provincias	77
		• Antigüidade na empresa por gravidade	79
		• Antigüidade no posto de traballo por gravidade.....	80
		• Tipo de contrato por gravidade	81
		• Categoría profesional por gravidade	82
		• Segundo o cadro de persoal por gravidade	83
		• Por actividades económicas por gravidade.....	84
		• Segundo concello por gravidade.....	87
		OURENSE	
		• Por gravidade.....	90
		• Segundo lugar do accidente e gravidade	91
		• Porcentaxe sobre o total por gravidade	92
		• Por sectores de actividade e gravidade	93
A CORUÑA			
• Por gravidade.....	42		
• Segundo lugar do accidente e gravidade	43		
• Porcentaxe sobre o total por gravidade	44		
• Por sectores de actividade e gravidade	45		
• Segundo a forma do accidente por gravidade	46		
• Segundo a natureza da lesión por gravidade.....	47		
• Parte do corpo lesionada por gravidade.....	48		
• Hora do traballo por gravidade	49		
• Hora do día por gravidade.....	50		
• Día da semana por gravidade	51		

• Segundo a forma do accidente por gravidade	94	• Por sectores de actividade e provincias	141
• Segundo a natureza da lesión por gravidade.....	95	• Por provincias	142
• Parte do corpo lesionada por gravidade.....	96	• Segundo a forma do accidente por provincias	143
• Hora do traballo por gravidade	97	• Segundo a natureza da lesión por provincias	144
• Hora do día por gravidade.....	98	• Segundo a parte do corpo lesionada por provincias	145
• Día da semana por gravidade	99	• Segundo idade por provincias.....	146
• Idade por gravidade.....	100	• Segundo nacionalidade do traballador por provincias	147
• Nacionalidade do traballador por provincias.....	101	• Segundo o cadro de persoal por provincias.....	148
• Antigüidade na empresa por gravidade	103	• Segundo a antigüidade na empresa por provincias	149
• Antigüidade no posto de traballo por gravidade.....	104	• Segundo a antigüidade no posto de traballo por	
• Tipo de contrato por gravidade	105	provincias.....	150
• Categoría profesional por gravidade	106	• Segundo a hora do traballo por provincias.....	151
• Segundo o cadro de persoal por gravidade	107	• Segundo a hora do día por provincias	152
• Por actividades económicas por gravidade.....	108	• Segundo o día da semana por provincias	153
• Segundo concello por gravidade.....	111	• Segundo o tipo de contrato por provincias.....	154
		• Segundo a categoría profesional por provincias	155
		• Segundo actividades económicas por provincias....	156
		• Segundo o análise da causa por provincias.....	159
PONTEVEDRA.....	114		
• Por gravidade.....	114	ENFERMIDADES PROFESIONAIS 2009	161
• Segundo lugar do accidente e gravidade	115	• Segundo sexo	163
• Porcentaxe sobre o total por gravidade	116	• Por provincias	163
• Por sectores de actividade e gravidade	117	• Por sectores de actividade.....	164
• Segundo a forma do accidente por gravidade	118	• Segundo idade	165
• Segundo a natureza da lesión por gravidade.....	119	• Segundo a nacionalidade	166
• Parte do corpo lesionada por gravidade.....	120	• Segundo grupo de EP.....	167
• Hora do traballo por gravidade	121	• Segundo grupo EP e provincias.....	168
• Hora do día por gravidade.....	122	• Segundo E.P. e sexo.....	168
• Día da semana por gravidade	123	• Segundo E.P. e sector de actividade	168
• Idade por gravidade.....	124	• Segundo grupo de E.P. e axente causante	169
• Nacionalidade do traballador por provincias	125		
• Antigüidade na empresa por gravidade	127	VARIACIÓN INTERANUAL	173
• Antigüidade no posto de traballo por gravidade.....	128	• Galicia 1999 - 2009	175
• Tipo de contrato por gravidade	129		
• Categoría profesional por gravidade	130	ÍNDICES DE INCIDENCIA.....	177
• Segundo o cadro de persoal por gravidade	131	• Índices de incidencia por sectores, Galicia	179
• Por actividades económicas por gravidade.....	132	• Índices de incidencia por sectores, A Coruña	180
• Segundo concello por gravidade.....	135	• Índices de incidencia por sectores, Lugo	181
		• Índices de incidencia por sectores, Ourense.....	182
		• Índices de incidencia por sectores, Pontevedra.....	183
ACCIDENTES LABORAIS MORTAIS 2009	137		
• Accidentes en xornada de traballo e in itinere por			
provincias.....	139		
• Accidentes segundo lugar do accidente e provincia	140		



introducción

Esta monografía dedicada á estatística descritiva da sinistralidade laboral en Galicia corresponde ao ano 2009. Nela actualízanse e ampliáanse os datos do avance publicados en febreiro deste ano.

Os datos ofrecidos nesta monografía preséntanse agrupados nas cinco epígrafes habituais:

- Accidentes de traballo con baixa
- Accidentes de traballo mortais
- Enfermidades profesionais
- Variación interanual dos accidentes con baixa en xornada de traballo ocorridos nos últimos dez anos
- Índices de incidencia

FONTES DE INFORMACIÓN

Os datos para facer a monografía obtéñense dos partes de accidentes de traballo e enfermidades profesionais dos traballadores afiliados á Seguridade Social que teñan cubertas as ditas continxencias, mediante os sistemas Delt@ e CEPROSS, notificados á autoridade laboral autonómica galega.

Accidentes de traballo:

Na Orde TAS/2926/2002, do 19 de novembro, do Ministerio de Traballo e Asuntos Sociais, establécese que toda comunicación de partes de accidentes de traballo debe realizarse por medios electrónicos a través dun sistema web denominado Delt@ (Declaración Electrónica de Traballadores Accidentados).

Para poder dar un mellor servizo á sociedade, ampliamos o detalle das nosas estatísticas facendo a segmentación por

sexos e engadindo as notificacións de enfermidades sen baixa na sección de enfermidades laborais; para iso estase a utilizar unha aplicación de informes e análises de datos chamada Microstrategy v8.

Os accidentes de traballo poden ou non producir a baixa laboral do traballador. Estes accidentes poden ocorrer durante a xornada de traballo (no propio centro, noutro centro ou en desprazamentos) e ó ir ou volver do traballo, os denominados accidentes *in itinere*.

Neste documento realízase a elaboración estatística sobre os accidentes de traballo con baixa en xornada laboral, e sinálase, así mesmo, o número de accidentes *in itinere*.

A explotación realízase clasificando os accidentes segundo o grao da lesión (dato sinalado polo médico facultativo que atende o traballador accidentado) en leves, graves (incluíndo os moi graves) e mortais, e segundo algunhas das variables incorporadas no parte de accidente de traballo: sectores de actividade, forma de producirse o accidente, natureza da lesión, parte do corpo lesionada, sexo, idade, nacionalidade do traballador accidentado, cadro de persoal, antigüidade na empresa e no posto de traballo, hora do día, hora do traballo, día da semana, etc. Con todo o anterior, faise unha caracterización dos múltiples aspectos que ten un accidente laboral. Ademais, considerando a importancia pola súa gravidade, detállanse por separado os accidentes de traballo mortais.

Enfermidades profesionais:

Na Orde TAS/1/2007, do 2 de xaneiro, establécese dende o 1 de xaneiro de 2007 que as enfermidades profesionais se

comunicarán ou tramitarán no ámbito da Seguridade Social e se levarán a cabo na súa totalidade por medios electrónicos, a través da aplicación informática CEPROSS (Comunicación de enfermidades profesionais, Seguridade Social). A Dirección Xeral de Ordenación da Seguridade Social será a responsable da administración do sistema CEPROSS.

A Dirección Xeral mencionada remite mensualmente á autoridade laboral de Galicia un ficheiro coas enfermidades profesionais da Comunidade Autónoma de Galicia comunicadas a través do sistema CEPROSS. Cos datos recibidos elabórase a información estatística contida nesta monografía anual.

Os datos obtidos para a elaboración deste libro corresponden aos días 22 e 23 de febreiro, polo que, nalgúns casos, se poden producir lixeiras variacións respecto dos publicados no avance.



metodoloxía

instituto galego
de seguridade e saúde laboral

Accidentes de traballo:

Período de cómputo: os partes contabilizados nesta monografía son os que se recibiron durante o ano 2009 no sistema Delt@ do Ministerio de Traballo e Inmigración.

Distribución territorial: utilízase a provincia que recibe o parte, que se corresponde coa provincia do centro de traballo onde está dado de alta o traballador accidentado na Seguridade Social. Para a distribución por concellos, tense en conta tamén o lugar onde está a conta de cotización do traballador accidentado.

Distribución por sector de actividade: tense en conta o Código Nacional de Actividades Económicas (CNAE) do centro onde tivo lugar o accidente.

Para a desagregación por actividade económica utilízase a nova clasificación (CNAE-2009) vixente a partir deste ano.

Ocupación: para a desagregación por ocupacións utilízase a Clasificación Nacional de Ocupacións (CNO) de 1994, (CNO-94).

Índice de incidencia: o índice de sinistralidade incluído nesta monografía é o índice de incidencia, que representa o número de accidentes con baixa ocorridos durante a xornada de traba-

llo por cada cen mil traballadores expostos ao risco. Obtense da seguinte forma: o numerador do cociente correspóndese cos accidentes en xornada de traballo con baixa, e o denominador é a media anual dos traballadores afiliados á Seguridade Social que teñan cuberta a continxencia de accidente de traballo. Estes réximes son: réxime xeral, réxime especial da minaría do carbón, réxime especial agrario e réxime especial do mar, e os traballadores do réxime especial de autónomos que optaron pola cobertura das continxencias laborais.

$$\text{Índice de incidencia} = \frac{\text{Accidentes en xornada de traballo con baixa} \times 100.000}{\text{Afiliados á Seguridade Social coa continxencia de accidente de traballo cuberta}}$$

Enfermidades profesionais:

Os partes comunicados a través dos sistema CEPROSS corresponden ás enfermidades que tiveron data de diagnóstico e/ou baixa laboral a partir do 01/01/2009, aínda que se traten de recaídas de procesos anteriores a esta data.



resumo de datos

Durante o ano 2009 rexistráronse na Comunidade Autónoma de Galicia un total de 43.611 accidentes laborais con baixa, dos cales 39.517 (o 90,61%) se produciron durante a xornada laboral e 4.094 (o 9,39%) foron accidentes *in itinere*, é dicir, os ocorridos ó ir ou regresar do traballo. Dos 39.517 accidentes laborais en xornada 30.308 corresponderon a homes, un 76,70%, e 9.209 os sufriron mulleres, un 23,30%. Os accidentes *in itinere* manteñen unha proporción semellante entre homes e mulleres nos totais, sendo maior a proporción de homes que de mulleres en canto aumenta a gravidade do accidente.

➤ **Accidentes laborais ocorridos en xornada de traballo**

Atendendo á gravidade dos sinistros en xornada de traballo, dos 39.517 rexistrados en 2009, 38.894 (98,42%) foron leves, 549 (1,39%) graves e 74 (0,19%) mortais. Dos 38.894 accidentes leves, 29.781 corresponderon ós homes, un 76,57%, e 9.113 ás mulleres, un 23,43%. Dos 549 accidentes graves, 457 corresponderon ós homes, un 83,24%, e 92 ás mulleres, un 16,76%. Dos mortais, só catro foron de mulleres, o que supón unha proporción nestes accidentes do 5,41%.

A desagregación por sectores económicos indica que 1.521 (3,85%) accidentes se produciron na agricultura, 1.254 na pesca (3,17%), 12.276 na industria (31,07%), 8.589 na construción (21,73%) e 15.877 (40,18%) no sector servizos. Dos 1.521 accidentes na agricultura, 1.088 corresponderon ós homes, un 71,53%, e 433 ás mulleres, o 28,47%. Dos 1.254 accidentes na pesca, 1.128 sucedéronlles ós homes, un 89,95%, e 126 as mulleres, un 10,05%. Na industria, con 12.276 accidentes totais, foron 10.328 os accidentes sufridos polos homes, un 84,13% e 1.948 os accidentes das mulleres, un 15,87%. Na construción, con 8.549 accidentes totais, a

porcentaxe de accidentes das mulleres e só dun 1,21%, xa que tiveron 104 accidentes por 8.485 dos homes, o que supón un 98,79%. Nos servizos, a proporción entre homes e mulleres, é mais parella, xa que dos 15.877 accidentes, 9.279 accidentes os sufriron os homes o que supón un 58,44%, e 6.598 foron accidentes das mulleres, un 41,56%.

Polo que respecta á distribución provincial dos accidentes de traballo con baixa en xornada de traballo, a provincia da Coruña é a que rexistra un maior número de accidentes, un total de 17.323, que representan un 43,84% dos 39.517 rexistrados en Galicia, seguida de Pontevedra que contabiliza 14.735 accidentes, o 37,29% do total. En Lugo rexistráronse 3.854 accidentes, o 9,75%, e en Ourense producíronse 3.605 (9,12%).

A proporción entre os homes e as mulleres do total de accidentes, e moi semellante nas catro provincias, arredor do 76,36% de media para os homes, e 23,64% para as mulleres.

➤ **Accidentes laborais mortais**

No ano 2009 rexistráronse en Galicia un total de 88 accidentes de traballo mortais, dos cales 74 se produciron durante a xornada laboral, o 84%, e 14 foron *in itinere*, o que representa un 16% dos accidentes mortais.

A desagregación dos accidentes mortais ocorridos en xornada de traballo por sectores de actividade, indica que os sectores onde se rexistrou o maior número foron: a construción con 24 accidentes, dos cales 23 foron homes e unha (1) muller, o que supón o 32,43% destes accidentes; o seguinte sector foi o de servizos, con 22 sinistros mortais, dos cales 19 foron homes, e tres (3) mulleres, o que corresponde ó 29,73% do total; na industria contabilizáronse 14 accidentes mortais,

todos de homes, sendo o 18,92% do total de accidentes; a pesca e a agricultura tiveron oito (8) e seis (6) falecidos, todos homes, cunha porcentaxe do 10,81% e do 8,11% respectivamente.

Por provincias, as que totalizan unha maior porcentaxe de accidentes mortais en xornada laboral son: A Coruña con 30, (40,54%), seguida de Pontevedra con 22 (29,73%), Lugo con 15 (20,27%) e Ourense con sete (7), en porcentaxe (9,46%).

➤ **Variación interanual**

Preséntase nesta monografía a evolución nos accidentes laborais con baixa en xornada de traballo rexistrados en Galicia no período 1999-2009. Segundo esta evolución, observanse no ano 2009 as cifras máis baixas de sinistros totais nos últimos 10 anos, mentres que nos accidentes mortais rexístrase un aumento do 2,78% con respecto ao ano pasado.

➤ **Índices de incidencia**

O índice de incidencia reflicte que en Galicia de cada 100.000 traballadores afiliados a Seguridade Social coas continxencias cubertas, aproximadamente 4.766 sufriron un accidente laboral. A incidencia dos accidentes é maior nos homes que nas

mulleres, xa que por cada 100.000 traballadores, uns 6.658 sufriron accidentes, mentres que por cada 100.000 traballadoras, 2.463 tiveron accidentes.

➤ **Enfermidades profesionais**

No 2009, Galicia rexistrou 861 enfermidades profesionais con baixa, das cales 470 foron en homes, o 54,59%, e 391 en mulleres, que en porcentaxe é o 45,41%. Ademais rexistráronse 412 enfermidades profesionais sen baixa, das cales 285 foron en homes, o 69,17%, e 127 en mulleres, o 30,83%. Por sectores de actividade, é a industria a que contabiliza o maior número, tanto con baixa coma sen ela, 401 e 269 respectivamente, que en porcentaxes son o 46,57% para as enfermidades con baixa, e o 65,29% para as sen baixa.

En canto a súa distribución provincial, é Pontevedra a que rexistra as cifras mais elevadas, con 425 das enfermidades con baixa, o 49,36% do total con baixa, e 168 das enfermidades sen baixa, o 40,78% do total sen baixa.

O maior número de enfermidades profesionais declaradas correspondeu ao Grupo II, de enfermidades causadas por axentes físicos, 667 en total, das cales 347 corresponderon a homes e 320 a mulleres. Estas 667 enfermidades con baixa contabilizadas supoñen en porcentaxe sobre o total do 77,47%.



**accidentes laborais
con baixa**

instituto galego
de seguridade e saúde laboral

ACCIDENTES LABORAIS CON BAIXA POR GRAVIDADE

	Leves				Graves				Mortais				Totais				
	Homes	Mulleres	% Homes	% Mulleres	Homes	Mulleres	% Homes	% Mulleres	Homes	Mulleres	% Homes	% Mulleres	Homes	Mulleres	Total	% Homes	% Mulleres
En xornada de traballo	29.781	9.113	76,57	23,43	457	92	83,24	16,76	70	4	94,59	5,41	30.308	9.209	39.517	76,70	23,30
In itinere	2.008	1.986	50,28	49,72	56	30	65,12	34,88	13	1	92,86	7,14	2.077	2.017	4.094	50,73	49,27
TOTAL	31.789	11.099	74,12	25,88	513	122	80,79	19,21	83	5	94,32	5,68	32.385	11.226	43.611	74,26	25,74

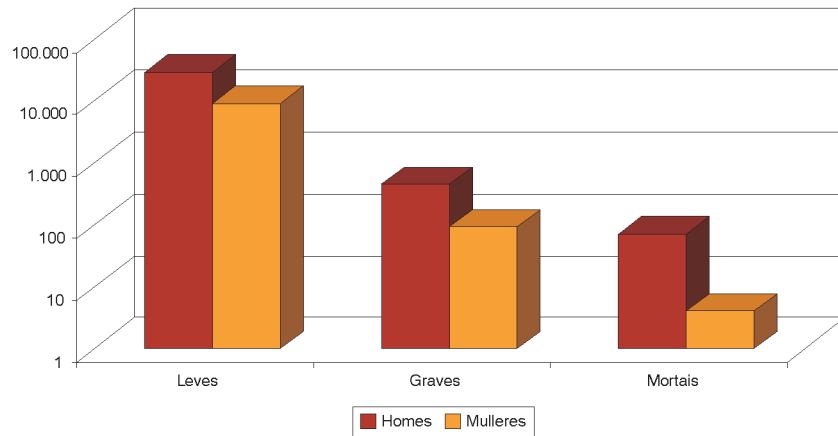
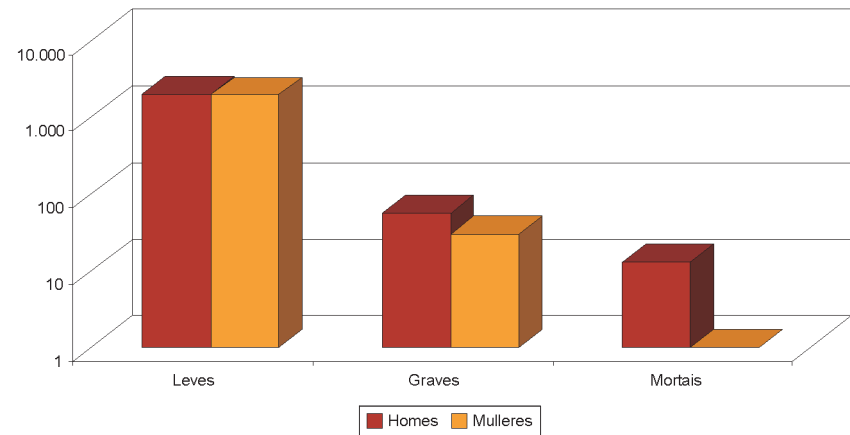
A. T. en xornada de traballo

A. T. in itinere

ACCIDENTES LABORAIS CON BAIXA SEGUNDO LUGAR DO ACCIDENTE E GRAVIDADE

	Leves				Graves				Mortais				Totais				
	Homes	Mulleres	% Homes	% Mulleres	Homes	Mulleres	% Homes	% Mulleres	Homes	Mulleres	% Homes	% Mulleres	Homes	Mulleres	Total	% Homes	% Mulleres
No centro ou lugar de traballo habitual	22.323	7.948	73,74	26,26	274	77	78,06	21,94	37	3	92,50	7,50	22.634	8.028	30.662	73,82	26,18
Noutro centro ou lugar de traballo	4.208	428	90,77	9,23	93	2	97,89	2,11	17	1	94,44	5,56	4.318	431	4.749	90,92	9,08
En desprazamento na xornada laboral	3.250	737	81,51	18,49	90	13	87,38	12,62	16	0	100,00	0,00	3.356	750	4.106	81,73	18,27
In itinere	2.008	1.986	50,28	49,72	56	30	65,12	34,88	13	1	92,86	7,14	2.077	2.017	4.094	50,73	49,27
TOTAL	31.789	11.099	74,12	25,88	513	122	80,79	19,21	83	5	94,32	5,68	32.385	11.226	43.611	74,26	25,74

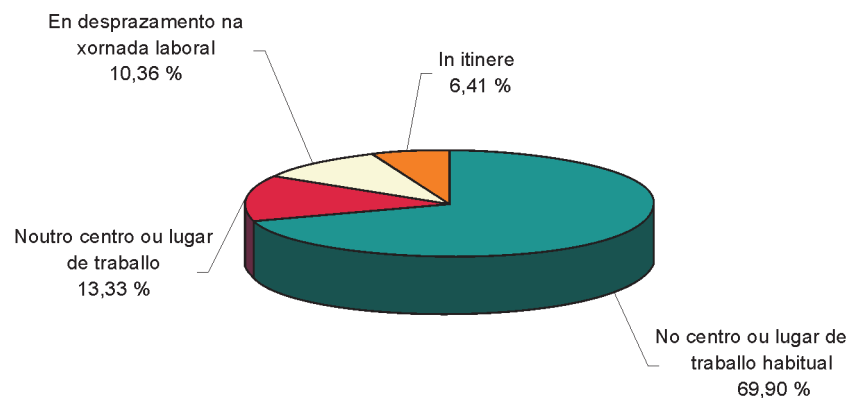
A.T. Homes (*)



A.T. Mulleres (*)

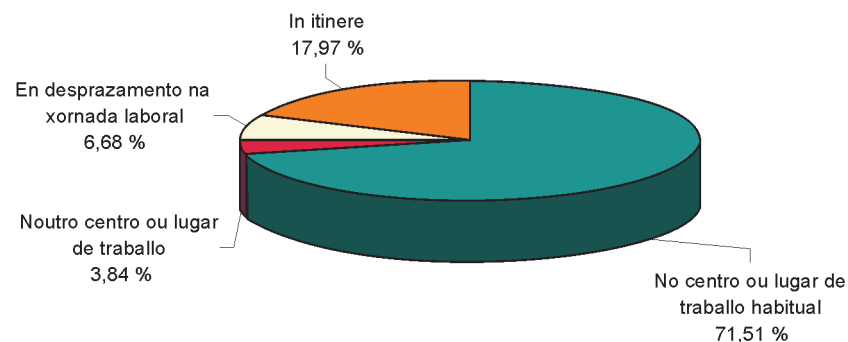

(*) porcentaxe respecto ó total dos homes

(*) porcentaxe respecto ó total de mulleres

ACCIDENTES LABORAIS CON BAIXA EN XORNADA DE TRABALLO POR SECTORES DE ACTIVIDADE E GRAVIDADE

	Leves				Graves				Mortais				Totais				
	Homes	Mulleres	% Homes	% Mulleres	Homes	Mulleres	% Homes	% Mulleres	Homes	Mulleres	% Homes	% Mulleres	Homes	Mulleres	Total	% Homes	% Mulleres
Agricultura	1.040	410	71,72	28,28	42	23	64,62	35,38	6	0	100,00	0,00	1.088	433	1.521	71,53	28,47
Pesca	1.085	119	90,12	9,88	35	7	83,33	16,67	8	0	100,00	0,00	1.128	126	1.254	89,95	10,05
Industria	10.207	1.931	84,09	15,91	107	17	86,29	13,71	14	0	100,00	0,00	10.328	1.948	12.276	84,13	15,87
Construción	8.308	103	98,78	1,22	154	0	100,00	0,00	23	1	95,83	4,17	8.485	104	8.589	98,79	1,21
Servizos	9.141	6.550	58,26	41,74	119	45	72,56	27,44	19	3	86,36	13,64	9.279	6.598	15.877	58,44	41,56
TOTAL	29.781	9.113	76,57	23,43	457	92	83,24	16,76	70	4	94,59	5,41	30.308	9.209	39.517	76,70	23,30

A. T. por sector de actividade

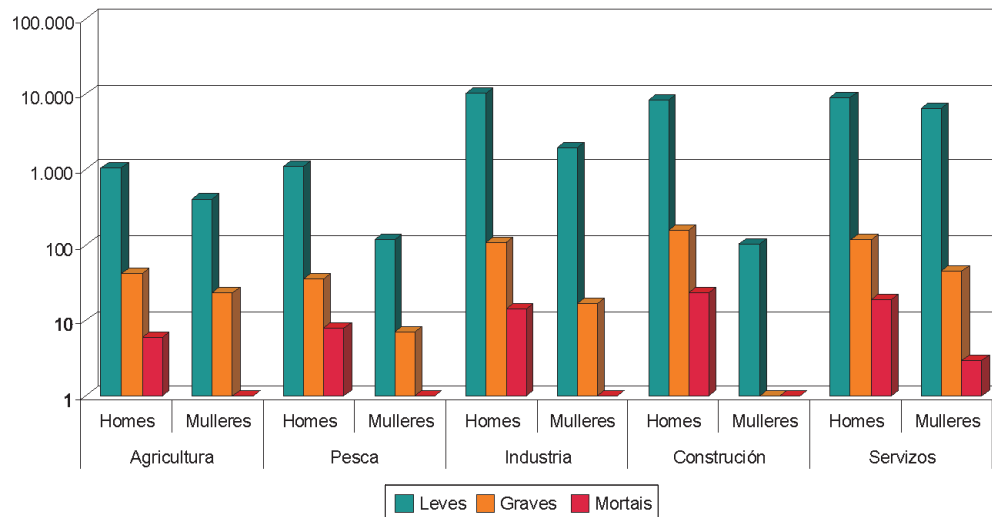

ACCIDENTES LABORAIS CON BAIXA EN XORNADA DE TRABALLO POR PROVINCIAS E GRAVIDADE

	Leves				Graves				Mortais				Totais				
	Homes	Mulleres	% Homes	% Mulleres	Homes	Mulleres	% Homes	% Mulleres	Homes	Mulleres	% Homes	% Mulleres	Homes	Mulleres	Total	% Homes	% Mulleres
A Coruña	12.975	4.092	76,02	23,98	188	38	83,19	16,81	28	2	93,33	6,67	13.191	4.132	17.323	76,15	23,85
Lugo	2.893	888	76,51	23,49	47	11	81,03	18,97	14	1	93,33	6,67	2.954	900	3.854	76,65	23,35
Ourense	2.651	898	74,70	25,30	39	10	79,59	20,41	7	0	100,00	0,00	2.697	908	3.605	74,81	25,19
Pontevedra	11.262	3.235	77,69	22,31	183	33	84,72	15,28	21	1	95,45	4,55	11.466	3.269	14.735	77,81	22,19
TOTAL	29.781	9.113	76,57	23,43	457	92	83,24	16,76	70	4	94,59	5,41	30.308	9.209	39.517	76,70	23,30

A. T. por provincias (totais)

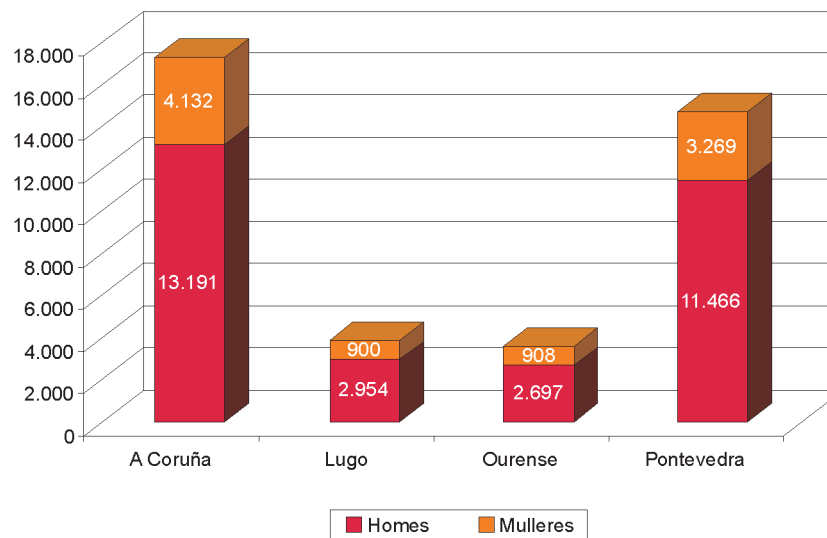

ACCIDENTES LABORAIS CON BAIXA EN XORNADA DE TRABALLO SEGUNDO A FORMA DO ACCIDENTE POR GRAVIDADE

	Leves				Graves				Mortais				Totais				
	Homes	Mulleres	% Homes	% Mulleres	Homes	Mulleres	% Homes	% Mulleres	Homes	Mulleres	% Homes	% Mulleres	Homes	Mulleres	Total	% Homes	% Mulleres
Contacto coa corrente eléctrica, lume e substancias perigosas	990	285	77,65	22,35	25	5	83,33	16,67	5	0	100,00	0,00	1.020	290	1.310	77,86	22,14
Afogamentos, sepultamentos	94	9	91,26	8,74	2	1	66,67	33,33	3	0	100,00	0,00	99	10	109	90,83	9,17
Esmagamentos contra obxectos inmóviles	7.352	2.503	74,60	25,40	158	34	82,29	17,71	9	1	90,00	10,00	7.519	2.538	10.057	74,76	25,24
Choques contra obxectos en movemento	5.508	1.027	84,28	15,72	99	14	87,61	12,39	12	0	100,00	0,00	5.619	1.041	6.660	84,37	15,63
Contacto con axente cortante ou punzante	3.367	871	79,45	20,55	46	12	79,31	20,69	0	0	0,00	0,00	3.413	883	4.296	79,45	20,55
Atrapamento e amputacións	1.109	262	80,89	19,11	72	8	90,00	10,00	11	0	100,00	0,00	1.192	270	1.462	81,53	18,47
Sobreesforzos, trauma psíquico e exposicións a radiacións	10.388	3.724	73,61	26,39	7	2	77,78	22,22	0	1	0,00	100,00	10.395	3.727	14.122	73,61	26,39
Mordeduras, patadas, picaduras	210	155	57,53	42,47	6	4	60,00	40,00	0	0	0,00	0,00	216	159	375	57,60	42,40
Infartos e outras patoloxías non traumáticas	267	93	74,17	25,83	36	7	83,72	16,28	27	2	93,10	6,90	330	102	432	76,39	23,61
Outros contactos	496	184	72,94	27,06	6	5	54,55	45,45	3	0	100,00	0,00	505	189	694	72,77	27,23
TOTAL	29.781	9.113	76,57	23,43	457	92	83,24	16,76	70	4	94,59	5,41	30.308	9.209	39.517	76,70	23,30

ACCIDENTES LABORAIS CON BAIXA EN XORNADA DE TRABALLO SEGUNDO A NATUREZA DA LESIÓN POR GRAVIDADE

	Leves				Graves				Mortais				Totais				
	Homes	Mulleres	% Homes	% Mulleres	Homes	Mulleres	% Homes	% Mulleres	Homes	Mulleres	% Homes	% Mulleres	Homes	Mulleres	Total	% Homes	% Mulleres
Lesións superficiais e feridas abertas	12.057	2.816	81,07	18,93	49	10	83,05	16,95	0	0	0,00	0,00	12.106	2.826	14.932	81,07	18,93
Fracturas de ósos	1.862	423	81,49	18,51	182	38	82,73	17,27	1	0	100,00	0,00	2.045	461	2.506	81,60	18,40
Torceduras, escordaduras e distensións	11.644	4.276	73,14	26,86	15	10	60,00	40,00	0	0	0,00	0,00	11.659	4.286	15.945	73,12	26,88
Amputacións traumáticas	72	14	83,72	16,28	39	7	84,78	15,22	0	0	0,00	0,00	111	21	132	84,09	15,91
Conmocións e lesións internas	1.887	681	73,48	26,52	43	4	91,49	8,51	12	1	92,31	7,69	1.942	686	2.628	73,90	26,10
Queimaduras, escaldaduras e conxelacións	444	196	69,38	30,63	24	6	80,00	20,00	1	0	100,00	0,00	469	202	671	69,90	30,10
Envelenamentos e infeccións	36	11	76,60	23,40	2	0	100,00	0,00	0	0	0,00	0,00	38	11	49	77,55	22,45
Afogamentos e asfixias	15	7	68,18	31,82	0	0	0,00	0,00	3	0	100,00	0,00	18	7	25	72,00	28,00
Efectos do ruído, vibracións e presión	53	15	77,94	22,06	0	0	0,00	0,00	1	0	100,00	0,00	54	15	69	78,26	21,74
Ambiente térmico e radiacións	22	2	91,67	8,33	0	0	0,00	0,00	0	0	0,00	0,00	22	2	24	91,67	8,33
Danos psicolóxicos e choques traumáticos	24	25	48,98	51,02	3	0	100,00	0,00	2	0	100,00	0,00	29	25	54	53,70	46,30
Lesións múltiples	352	96	78,57	21,43	51	6	89,47	10,53	18	1	94,74	5,26	421	103	524	80,34	19,66
Infartos, derramos e outras patoloxías non traumáticas	26	3	89,66	10,34	31	6	83,78	16,22	24	2	92,31	7,69	81	11	92	88,04	11,96
Outras non incluídas	1.287	548	70,14	29,86	18	5	78,26	21,74	8	0	100,00	0,00	1.313	553	1.866	70,36	29,64
TOTAL	29.781	9.113	76,57	23,43	457	92	83,24	16,76	70	4	94,59	5,41	30.308	9.209	39.517	76,70	23,30

ACCIDENTES LABORAIS CON BAIXA EN XORNADA DE TRABALLO SEGUNDO A PARTE DO CORPO LESIONADA POR GRAVIDADE

	Leves				Graves				Mortais				Totais				
	Homes	Mulleres	% Homes	% Mulleres	Homes	Mulleres	% Homes	% Mulleres	Homes	Mulleres	% Homes	% Mulleres	Homes	Mulleres	Total	% Homes	% Mulleres
Cabeza	371	85	81,36	18,64	18	1	94,74	5,26	3	0	100,00	0,00	392	86	478	82,01	17,99
Cranio	125	31	80,13	19,87	16	3	84,21	15,79	11	0	100,00	0,00	152	34	186	81,72	18,28
Cara (agás ollos)	372	68	84,55	15,45	7	1	87,50	12,50	0	0	0,00	0,00	379	69	448	84,60	15,40
Ollos	1.526	150	91,05	8,95	26	4	86,67	13,33	0	0	0,00	0,00	1.552	154	1.706	90,97	9,03
Pescozo	867	707	55,08	44,92	5	1	83,33	16,67	0	0	0,00	0,00	872	708	1.580	55,19	44,81
Lombo	5.296	1.569	77,14	22,86	29	6	82,86	17,14	0	0	0,00	0,00	5.325	1.575	6.900	77,17	22,83
Tórax	1.282	219	85,41	14,59	43	5	89,58	10,42	15	1	93,75	6,25	1.340	225	1.565	85,62	14,38
Extremidades superiores (agás mans)	3.486	1.380	71,64	28,36	36	9	80,00	20,00	0	0	0,00	0,00	3.522	1.389	4.911	71,72	28,28
Mans	7.205	2.297	75,83	24,17	75	21	78,13	21,88	0	0	0,00	0,00	7.280	2.318	9.598	75,85	24,15
Extremidades inferiores (agás pés)	5.756	1.432	80,08	19,92	95	24	79,83	20,17	0	0	0,00	0,00	5.851	1.456	7.307	80,07	19,93
Pés	2.605	850	75,40	24,60	19	7	73,08	26,92	0	0	0,00	0,00	2.624	857	3.481	75,38	24,62
Lesións múltiples	704	236	74,89	25,11	78	8	90,70	9,30	29	2	93,55	6,45	811	246	1.057	76,73	23,27
Outras non incluídas	186	89	67,64	32,36	10	2	83,33	16,67	12	1	92,31	7,69	208	92	300	69,33	30,67
TOTAL	29.781	9.113	76,57	23,43	457	92	83,24	16,76	70	4	94,59	5,41	30.308	9.209	39.517	76,70	23,30

A. T. segundo parte do corpo lesionada - HOMES

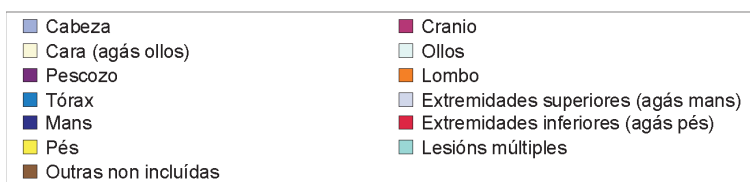
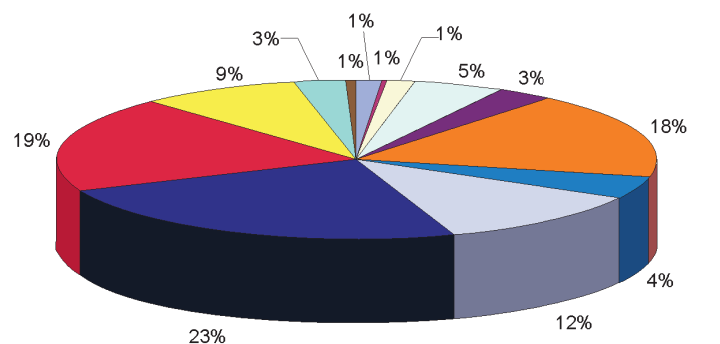

A. T. segundo parte do corpo lesionada - MULLERES

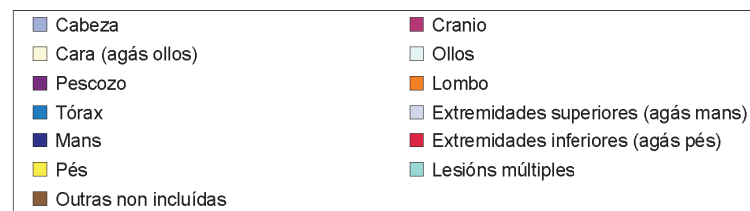
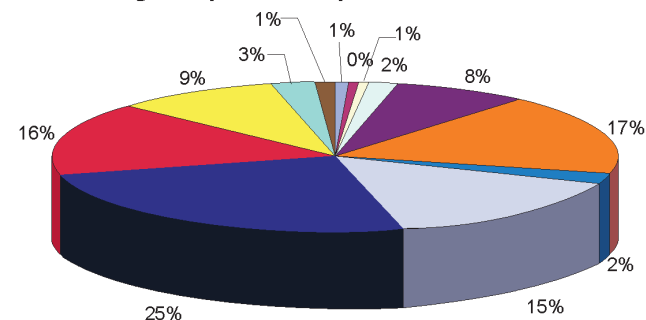

ACCIDENTES LABORAIS CON BAIXA EN XORNADA DE TRABALLO SEGUNDO A HORA DO TRABALLO POR GRAVIDADE

	Leves				Graves				Mortais				Totais				
	Homes	Mulleres	% Homes	% Mulleres	Homes	Mulleres	% Homes	% Mulleres	Homes	Mulleres	% Homes	% Mulleres	Homes	Mulleres	Total	% Homes	% Mulleres
Primeira	3.548	1.416	71,47	28,53	54	19	73,97	26,03	13	2	86,67	13,33	3.615	1.437	5.052	71,56	28,44
Segunda	5.258	1.790	74,60	25,40	68	23	74,73	25,27	10	1	90,91	9,09	5.336	1.814	7.150	74,63	25,37
Terceira	4.768	1.713	73,57	26,43	63	13	82,89	17,11	8	0	100,00	0,00	4.839	1.726	6.565	73,71	26,29
Cuarta	4.063	1.412	74,21	25,79	65	9	87,84	12,16	8	0	100,00	0,00	4.136	1.421	5.557	74,43	25,57
Quinta	3.189	807	79,80	20,20	61	7	89,71	10,29	9	1	90,00	10,00	3.259	815	4.074	80,00	20,00
Sexta	3.525	747	82,51	17,49	65	7	90,28	9,72	11	0	100,00	0,00	3.601	754	4.355	82,69	17,31
Sétima	2.960	612	82,87	17,13	35	9	79,55	20,45	7	0	100,00	0,00	3.002	621	3.623	82,86	17,14
Oitava	1902	463	80,42	19,58	33	3	91,67	8,33	3	0	100,00	0,00	1.938	466	2.404	80,62	19,38
Novena	200	41	82,99	17,01	3	1	75,00	25,00	0	0	0,00	0,00	203	42	245	82,86	17,14
Décima	136	37	78,61	21,39	1	1	50,00	50,00	0	0	0,00	0,00	137	38	175	78,29	21,71
Undécima	83	29	74,11	25,89	2	0	100,00	0,00	0	0	0,00	0,00	85	29	114	74,56	25,44
Duodécima	108	33	76,60	23,40	4	0	100,00	0,00	0	0	0,00	0,00	112	33	145	77,24	22,76
Maior da duodécima	41	13	75,93	24,07	3	0	100,00	0,00	1	0	100,00	0,00	45	13	58	77,59	22,41
TOTAL	29.781	9.113	76,57	23,43	457	92	83,24	16,76	70	4	94,59	5,41	30.308	9.209	39.517	76,70	23,30

ACCIDENTES LABORAIS CON BAIXA EN XORNADA DE TRABALLO SEGUNDO A HORA DO DÍA POR GRAVIDADE

	Leves				Graves				Mortais				Totais				
	Homes	Mulleres	% Homes	% Mulleres	Homes	Mulleres	% Homes	% Mulleres	Homes	Mulleres	% Homes	% Mulleres	Homes	Mulleres	Total	% Homes	% Mulleres
De 0 a 6 horas	1.533	438	77,78	22,22	21	4	84,00	16,00	8	0	100,00	0,00	1.562	442	2.004	77,94	22,06
6-8 horas	1.716	566	75,20	24,80	30	7	81,08	18,92	9	0	100,00	0,00	1.755	573	2.328	75,39	24,61
8-10 horas	6.339	1.783	78,05	21,95	76	27	73,79	26,21	6	3	66,67	33,33	6.421	1.813	8.234	77,98	22,02
10-12 horas	7.469	2.212	77,15	22,85	115	18	86,47	13,53	13	0	100,00	0,00	7.597	2.230	9.827	77,31	22,69
12-14 horas	2.419	1.097	68,80	31,20	36	12	75,00	25,00	10	1	90,91	9,09	2.465	1.110	3.575	68,95	31,05
14-16 horas	3.206	790	80,23	19,77	57	8	87,69	12,31	11	0	100,00	0,00	3.274	798	4.072	80,40	19,60
16-18 horas	4.636	945	83,07	16,93	82	7	92,13	7,87	9	0	100,00	0,00	4.727	952	5.679	83,24	16,76
18-20 horas	1.561	702	68,98	31,02	25	6	80,65	19,35	2	0	100,00	0,00	1.588	708	2.296	69,16	30,84
20-22 horas	521	386	57,44	42,56	11	2	84,62	15,38	1	0	100,00	0,00	533	388	921	57,87	42,13
22-24 horas	381	194	66,26	33,74	4	1	80,00	20,00	1	0	100,00	0,00	386	195	581	66,44	33,56
TOTAL	29.781	9.113	76,57	23,43	457	92	83,24	16,76	70	4	94,59	5,41	30.308	9.209	39.517	76,70	23,30

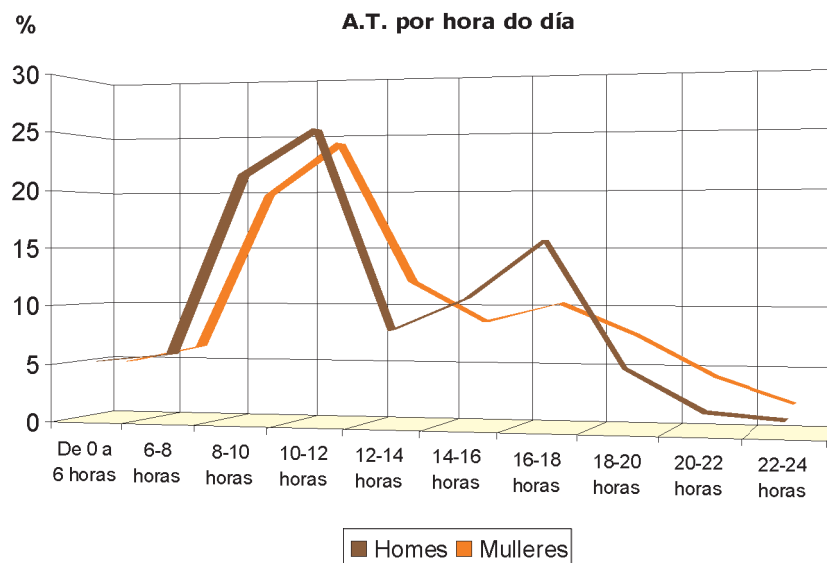

ACCIDENTES LABORAIS CON BAIXA EN XORNADA DE TRABALLO SEGUNDO O DÍA DA SEMANA POR GRAVIDADE

	Leves				Graves				Mortais				Totais				
	Homes	Mulleres	% Homes	% Mulleres	Homes	Mulleres	% Homes	% Mulleres	Homes	Mulleres	% Homes	% Mulleres	Homes	Mulleres	Total	% Homes	% Mulleres
Luns	7.043	1.829	79,38	20,62	85	22	79,44	20,56	13	1	92,86	7,14	7.141	1.852	8.993	79,41	20,59
Martes	5.895	1.631	78,33	21,67	81	21	79,41	20,59	13	2	86,67	13,33	5.989	1.654	7.643	78,36	21,64
Mércores	5.565	1.643	77,21	22,79	94	14	87,04	12,96	12	0	100,00	0,00	5.671	1.657	7.328	77,39	22,61
Xoves	4.935	1.541	76,20	23,80	79	11	87,78	12,22	14	0	100,00	0,00	5.028	1.552	6.580	76,41	23,59
Venres	4.856	1.444	77,08	22,92	84	14	85,71	14,29	13	0	100,00	0,00	4.953	1.458	6.411	77,26	22,74
Sábado	989	706	58,35	41,65	21	5	80,77	19,23	4	1	80,00	20,00	1.014	712	1.726	58,75	41,25
Domingo	498	319	60,95	39,05	13	5	72,22	27,78	1	0	100,00	0,00	512	324	836	61,24	38,76
TOTAL	29.781	9.113	76,57	23,43	457	92	83,24	16,76	70	4	94,59	5,41	30.308	9.209	39.517	76,70	23,30

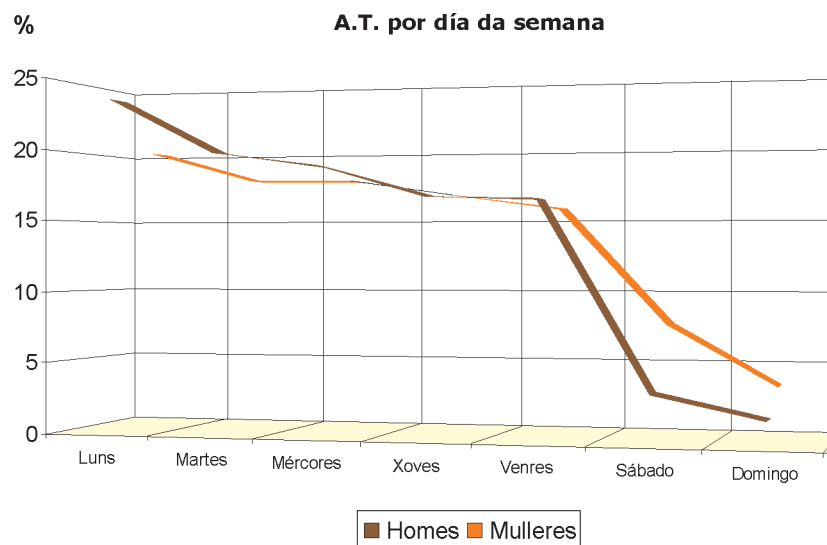

ACCIDENTES LABORAIS CON BAIXA EN XORNADA DE TRABALLO SEGUNDO IDADE POR GRAVIDADE

	Leves				Graves				Mortais				Totais				
	Homes	Mulleres	% Homes	% Mulleres	Homes	Mulleres	% Homes	% Mulleres	Homes	Mulleres	% Homes	% Mulleres	Homes	Mulleres	Total	% Homes	% Mulleres
Menor de 16 anos	7	1	87,50	12,50	0	1	0,00	100,00	0	0	0,00	0,00	7	2	9	77,78	22,22
De 16 a 19 anos	325	47	87,37	12,63	4	1	80,00	20,00	0	0	0,00	0,00	329	48	377	87,27	12,73
De 20 a 24 anos	2.523	580	81,31	18,69	25	3	89,29	10,71	1	0	100,00	0,00	2.549	583	3.132	81,39	18,61
De 25 a 34 anos	9.159	2.507	78,51	21,49	80	10	88,89	11,11	6	0	100,00	0,00	9.245	2.517	11.762	78,60	21,40
De 35 a 44 anos	8.376	2.630	76,10	23,90	112	16	87,50	12,50	18	1	94,74	5,26	8.506	2.647	11.153	76,27	23,73
De 45 a 54 anos	6.191	2.262	73,24	26,76	148	30	83,15	16,85	29	2	93,55	6,45	6.368	2.294	8.662	73,52	26,48
De 55 a 65 anos	3.149	1.068	74,67	25,33	87	29	75,00	25,00	16	1	94,12	5,88	3.252	1.098	4.350	74,76	25,24
Maior de 65 anos	51	18	73,91	26,09	1	2	33,33	66,67	0	0	0,00	0,00	52	20	72	72,22	27,78
TOTAL	29.781	9.113	76,57	23,43	457	92	83,24	16,76	70	4	94,59	5,41	30.308	9.209	39.517	76,70	23,30

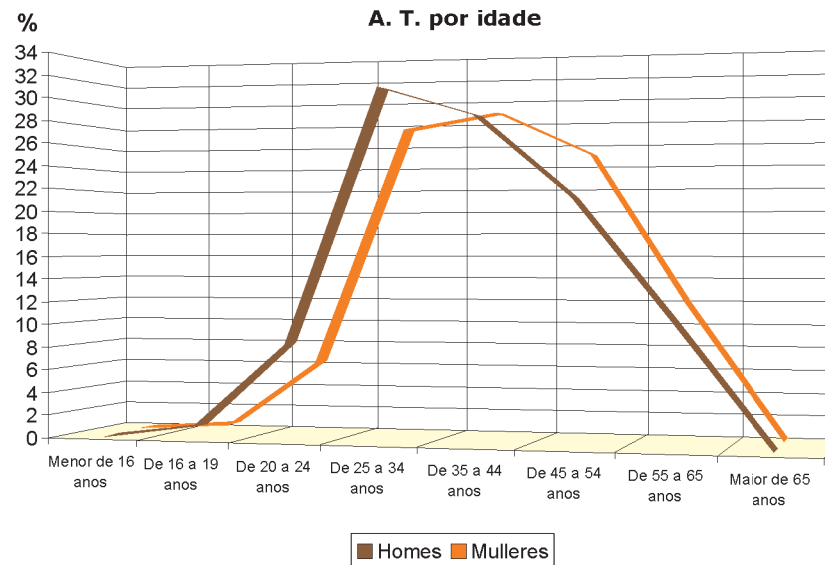

ACCIDENTES LABORAIS CON BAIXA EN XORNADA DE TRABALLO SEGUNDO NACIONALIDADE DO TRABALLADOR POR GRAVIDADE

	Leves				Graves				Mortais				Totais				
	Homes	Mulleres	% Homes	% Mulleres	Homes	Mulleres	% Homes	% Mulleres	Homes	Mulleres	% Homes	% Mulleres	Homes	Mulleres	Total	% Homes	% Mulleres
EUROPA	28.780	8.893	76,39	23,61	442	92	82,77	17,23	68	4	94,44	5,56	29.290	8.989	38.279	76,52	23,48
España	27.612	8.806	75,82	24,18	427	92	82,27	17,73	60	4	93,75	6,25	28.099	8.902	37.001	75,94	24,06
Bulgaria	15	3	83,33	16,67	0	0	0,00	0,00	1	0	100,00	0,00	16	3	19	84,21	15,79
Francia	20	1	95,24	4,76	0	0	0,00	0,00	0	0	0,00	0,00	20	1	21	95,24	4,76
Alemaña	7	3	70,00	30,00	0	0	0,00	0,00	0	0	0,00	0,00	7	3	10	70,00	30,00
Grecia	2	0	100,00	0,00	0	0	0,00	0,00	0	0	0,00	0,00	2	0	2	100,00	0,00
Italia	29	4	87,88	12,12	0	0	0,00	0,00	0	0	0,00	0,00	29	4	33	87,88	12,12
Irlanda	1	0	100,00	0,00	0	0	0,00	0,00	0	0	0,00	0,00	1	0	1	100,00	0,00
Bélxica	1	0	100,00	0,00	0	0	0,00	0,00	0	0	0,00	0,00	1	0	1	100,00	0,00
República Checa	1	0	100,00	0,00	0	0	0,00	0,00	0	0	0,00	0,00	1	0	1	100,00	0,00
Polonia	11	2	84,62	15,38	0	0	0,00	0,00	1	0	100,00	0,00	12	2	14	85,71	14,29
Portugal	879	53	94,31	5,69	12	0	100,00	0,00	4	0	100,00	0,00	895	53	948	94,41	5,59
Reino Unido	3	0	100,00	0,00	0	0	0,00	0,00	0	0	0,00	0,00	3	0	3	100,00	0,00
Países Baixos	3	0	100,00	0,00	0	0	0,00	0,00	0	0	0,00	0,00	3	0	3	100,00	0,00
Suíza	0	1	0,00	100,00	0	0	0,00	0,00	0	0	0,00	0,00	0	1	1	0,00	100,00
Romanía	168	18	90,32	9,68	3	0	0,00	0,00	2	0	100,00	0,00	173	18	191	90,58	9,42
Ucraina	12	0	100,00	0,00	0	0	0,00	0,00	0	0	0,00	0,00	12	0	12	100,00	0,00
Moldavia	4	0	100,00	0,00	0	0	0,00	0,00	0	0	0,00	0,00	4	0	4	100,00	0,00
Resto de Europa	12	2	85,71	14,29	0	0	0,00	0,00	0	0	0,00	0,00	12	2	14	85,71	14,29
ASIA	34	1	97,14	2,86	2	0	100,00	0,00	0	0	0,00	0,00	36	1	37	97,30	2,70
Indonesia	25	0	100,00	0,00	2	0	100,00	0,00	0	0	0,00	0,00	27	0	27	100,00	0,00
Resto de Asia	9	1	90,00	10,00	0	0	0,00	0,00	0	0	0,00	0,00	10	1	11	90,91	9,09
ÁFRICA	298	23	92,83	7,17	7	0	100,00	0,00	1	0	100,00	0,00	306	23	329	93,01	6,99
Marrocos	166	14	92,22	7,78	6	0	100,00	0,00	0	0	0,00	0,00	172	14	186	92,47	7,53
Angola	2	0	100,00	0,00	1	0	100,00	0,00	0	0	0,00	0,00	3	0	3	100,00	0,00
Ghana	21	0	100,00	0,00	0	0	0,00	0,00	1	0	100,00	0,00	22	0	22	100,00	0,00
Cabo Verde	9	3	75,00	25,00	0	0	0,00	0,00	0	0	0,00	0,00	9	3	12	75,00	25,00
Senegal	40	0	100,00	0,00	0	0	0,00	0,00	0	0	0,00	0,00	40	0	40	100,00	0,00
Alxeria	24	1	96,00	4,00	0	0	0,00	0,00	0	0	0,00	0,00	24	1	25	96,00	4,00

	Leves				Graves				Mortais				Totais				
	Homes	Mulleres	% Homes	% Mulleres	Homes	Mulleres	% Homes	% Mulleres	Homes	Mulleres	% Homes	% Mulleres	Homes	Mulleres	Total	% Homes	% Mulleres
Mauritania	5	0	100,00	0,00	0	0	0,00	0,00	0	0	0,00	0,00	5	0	5	100,00	0,00
Gambia	2	2	50,00	50,00	0	0	0,00	0,00	0	0	0,00	0,00	2	2	4	50,00	50,00
Nixeria	9	2	81,82	18,18	0	0	0,00	0,00	0	0	0,00	0,00	9	2	11	81,82	18,18
Resto de África	20	1	95,24	4,76	0	0	0,00	0,00	0	0	0,00	0,00	20	1	21	95,24	4,76
AMÉRICA	668	196	77,31	22,69	6	0	100,00	0,00	1	0	100,00	0,00	675	196	871	77,50	22,50
Arxentina	71	16	81,61	18,39	0	0	0,00	0,00	0	0	0,00	0,00	71	16	87	81,61	18,39
Bolivia	13	6	68,42	31,58	1	0	100,00	0,00	0	0	0,00	0,00	14	6	20	70,00	30,00
Brasil	63	37	63,00	37,00	1	0	100,00	0,00	0	0	0,00	0,00	64	37	101	63,37	36,63
Colombia	123	50	71,10	28,90	1	0	100,00	0,00	0	0	0,00	0,00	124	50	174	71,26	28,74
Chile	22	3	88,00	12,00	0	0	0,00	0,00	0	0	0,00	0,00	22	3	25	88,00	12,00
Cuba	33	9	78,57	21,43	1	0	100,00	0,00	0	0	0,00	0,00	34	9	43	79,07	20,93
Ecuador	57	5	91,94	8,06	1	0	100,00	0,00	1	0	100,00	0,00	59	5	64	92,19	7,81
México	5	4	55,56	44,44	0	0	0,00	0,00	0	0	0,00	0,00	5	4	9	55,56	44,44
República Dominicana	28	9	75,68	24,32	0	0	0,00	0,00	0	0	0,00	0,00	28	9	37	75,68	24,32
Paraguai	10	6	62,50	37,50	0	0	0,00	0,00	0	0	0,00	0,00	10	6	16	62,50	37,50
Perú	123	17	87,86	12,14	1	0	100,00	0,00	0	0	0,00	0,00	124	17	141	87,94	12,06
Uruguai	71	23	75,53	24,47	0	0	0,00	0,00	0	0	0,00	0,00	71	23	94	75,53	24,47
Venezuela	35	10	77,78	22,22	0	0	0,00	0,00	0	0	0,00	0,00	35	10	45	77,78	22,22
Resto América	14	1	93,33	6,67	0	0	0,00	0,00	0	0	0,00	0,00	14	1	15	93,33	6,67
OCEANÍA E ANTÁRTIDA	1	0	100,00	0,00	0	0	0,00	0,00	0	0	0,00	0,00	1	0	1	100,00	0,00
TOTAL	29.781	9.113	76,57	23,43	457	92	83,24	16,76	70	4	94,59	5,41	30.308	9.209	39.517	76,70	23,30

ACCIDENTES LABORAIS CON BAIXA EN XORNADA DE TRABALLO SEGUNDO ANTIGÜIDADE NA EMPRESA POR GRAVIDADE

	Leves				Graves				Mortais				Totais				
	Homes	Mulleres	% Homes	% Mulleres	Homes	Mulleres	% Homes	% Mulleres	Homes	Mulleres	% Homes	% Mulleres	Homes	Mulleres	Total	% Homes	% Mulleres
Menos de 3 meses	3.421	1.250	73,24	26,76	62	9	87,32	12,68	10	1	90,91	9,09	3.493	1.260	4.753	73,49	26,51
De 3 meses a 6 meses	4.147	1.224	77,21	22,79	57	9	86,36	13,64	11	0	100,00	0,00	4.215	1.233	5.448	77,37	22,63
De 6 meses a 1 ano	3.314	986	77,07	22,93	36	4	90,00	10,00	1	1	50,00	50,00	3.351	991	4.342	77,18	22,82
De 1 ano a 3 anos	6.571	1.895	77,62	22,38	91	12	88,35	11,65	17	0	100,00	0,00	6.679	1.907	8.586	77,79	22,21
Máis de 3 anos	12.328	3.758	76,64	23,36	211	58	78,44	21,56	31	2	93,94	6,06	12.570	3.818	16.388	76,70	23,30
TOTAL	29.781	9.113	76,57	23,43	457	92	83,24	16,76	70	4	94,59	5,41	30.308	9.209	39.517	76,70	23,30

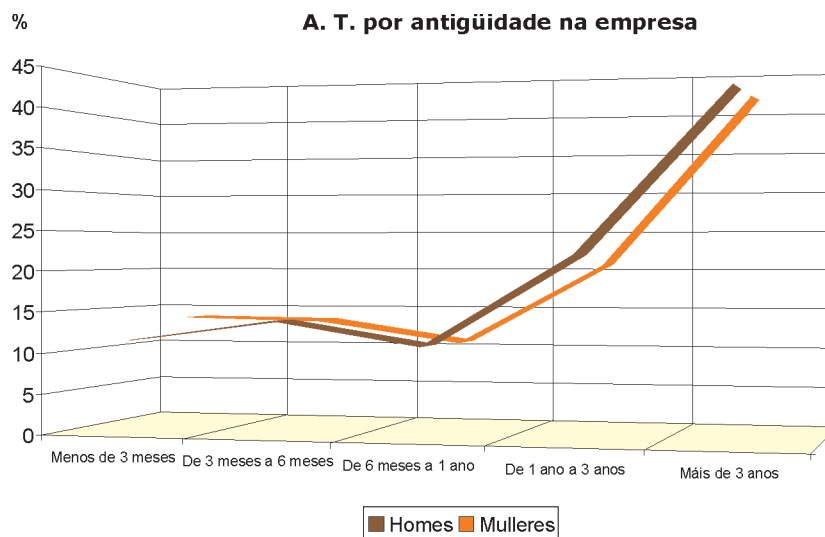

ACCIDENTES LABORAIS CON BAIXA EN XORNADA DE TRABALLO SEGUNDO ANTIGÜIDADE NO POSTO DE TRABALLO POR GRAVIDADE

	Leves				Graves				Mortais				Totais				
	Homes	Mulleres	% Homes	% Mulleres	Homes	Mulleres	% Homes	% Mulleres	Homes	Mulleres	% Homes	% Mulleres	Homes	Mulleres	Total	% Homes	% Mulleres
Menos de 3 meses	4.493	1.596	73,79	26,21	77	14	84,62	15,38	15	1	93,75	6,25	4.585	1.611	6.196	74,00	26,00
De 3 meses a 6 meses	3.630	1.074	77,17	22,83	48	7	87,27	12,73	6	0	100,00	0,00	3.684	1.081	4.765	77,31	22,69
De 6 meses a 1 ano	3.172	905	77,80	22,20	41	3	93,18	6,82	2	1	66,67	33,33	3.215	909	4.124	77,96	22,04
De 1 ano a 3 anos	6.483	1.923	77,12	22,88	78	15	83,87	16,13	16	0	100,00	0,00	6.577	1.938	8.515	77,24	22,76
Máis de 3 anos	12.003	3.615	76,85	23,15	213	53	80,08	19,92	31	2	93,94	6,06	12.247	3.670	15.917	76,94	23,06
TOTAL	29.781	9.113	76,57	23,43	457	92	83,24	16,76	70	4	94,59	5,41	30.308	9.209	39.517	76,70	23,30

A. T. por antigüidade no posto de traballo

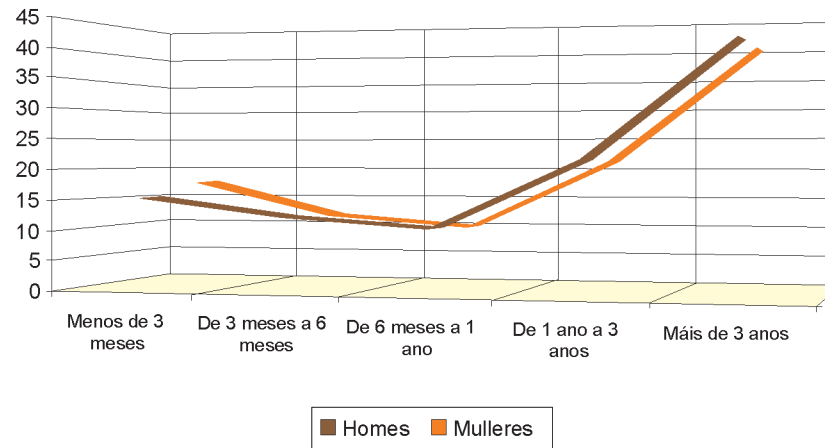

ACCIDENTES LABORAIS CON BAIXA EN XORNADA DE TRABALLO SEGUNDO O TIPO DE CONTRATO POR GRAVIDADE

	Leves				Graves				Mortais				Totais				
	Homes	Mulleres	% Homes	% Mulleres	Homes	Mulleres	% Homes	% Mulleres	Homes	Mulleres	% Homes	% Mulleres	Homes	Mulleres	Total	% Homes	% Mulleres
Indefinidos	16.902	5.267	76,24	23,76	247	38	86,67	13,33	41	1	97,62	2,38	17.190	5.306	22.496	76,41	23,59
Temporais	12.042	3.468	77,64	22,36	168	25	87,05	12,95	24	3	88,89	11,11	12.234	3.496	15.730	77,77	22,23
Sen especificar	837	378	68,89	31,11	42	29	59,15	40,85	5	0	100,00	0,00	884	407	1.291	68,47	31,53
TOTAL	29.781	9.113	76,57	23,43	457	92	83,24	16,76	70	4	94,59	5,41	30.308	9.209	39.517	76,70	23,30

A. T. por tipo de contrato

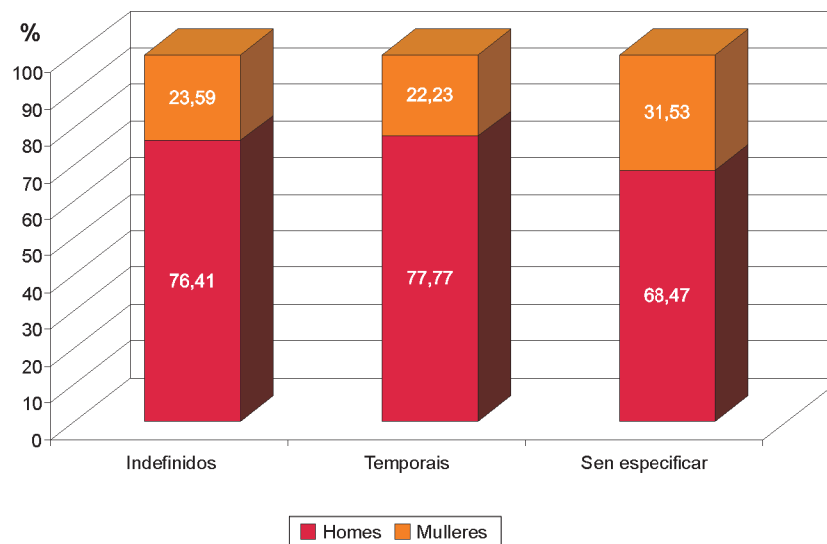

ACCIDENTES LABORAIS CON BAIXA EN XORNADA DE TRABALLO SEGUNDO CATEGORÍA PROFESIONAL* POR GRAVIDADE

	Leves				Graves				Mortais				Totais				
	Homes	Mulleres	% Homes	% Mulleres	Homes	Mulleres	% Homes	% Mulleres	Homes	Mulleres	% Homes	% Mulleres	Homes	Mulleres	Total	% Homes	% Mulleres
Traballadores non cualificados	6.604	2.526	72,33	27,67	68	11	86,08	13,92	18	1	94,74	5,26	6.690	2.538	9.228	72,50	27,50
Operadores de instalacións e maquinaria, e montadores	5.071	308	94,27	5,73	83	3	96,51	3,49	15	0	100,00	0,00	5.169	311	5.480	94,32	5,68
Artesáns e trab. cualificados das industrias manufactureiras, construción, minaría	13.818	1.234	91,80	8,20	197	11	94,71	5,29	19	0	100,00	0,00	14.034	1.245	15.279	91,85	8,15
Traballadores cualificados na agricultura e pesca	1.450	371	79,63	20,37	72	31	69,90	30,10	12	0	100,00	0,00	1.534	402	1.936	79,24	20,76
Traballadores de servizos de restauración, persoais, protección e vendedores	1.576	3.156	33,31	66,69	8	22	26,67	73,33	2	2	50,00	50,00	1.586	3.180	4.766	33,28	66,72
Empregados de tipo administrativo	335	724	31,63	68,37	3	3	50,00	50,00	2	0	100,00	0,00	340	727	1.067	31,87	68,13
Técnicos e profesionais de apoio	636	379	62,66	37,34	13	3	81,25	18,75	2	1	66,67	33,33	651	383	1.034	62,96	37,04
Técnicos e profesionais científicos e intelectuais	181	388	31,81	68,19	8	8	50,00	50,00	0	0	0,00	0,00	189	396	585	32,31	67,69
Dirección empresas e administracións públicas	107	26	80,45	19,55	5	0	100,00	0,00	0	0	0,00	0,00	112	26	138	81,16	18,84
Forzas Armadas	3	1	75,00	25,00	0	0	0,00	0,00	0	0	0,00	0,00	3	1	4	75,00	25,00
TOTAL	29.781	9.113	76,57	23,43	457	92	83,24	16,76	70	4	94,59	5,41	30.308	9.209	39.517	76,70	23,30

*Codificación da clasificación nacional de ocupacións (CNO) 94.

ACCIDENTES LABORAIS CON BAIXA EN XORNADA DE TRABALLO SEGUNDO O CADRO DE PERSOAL DO CENTRO DE TRABALLO POR GRAVIDADE

	Leves				Graves				Mortais				Totais				
	Homes	Mulleres	% Homes	% Mulleres	Homes	Mulleres	% Homes	% Mulleres	Homes	Mulleres	% Homes	% Mulleres	Homes	Mulleres	Total	% Homes	% Mulleres
Conta propia	834	378	68,81	31,19	41	29	58,57	41,43	5	0	100,00	0,00	880	407	1.287	68,38	31,62
De 1 a 4	3.841	818	82,44	17,56	94	16	85,45	14,55	20	0	100,00	0,00	3.955	834	4.789	82,59	17,41
De 5 a 25	10.067	1.548	86,67	13,33	171	9	95,00	5,00	22	0	100,00	0,00	10.260	1.557	11.817	86,82	13,18
De 26 a 50	5.054	875	85,24	14,76	48	8	85,71	14,29	12	1	92,31	7,69	5.114	884	5.998	85,26	14,74
De 51 a 100	4.019	1.195	77,08	22,92	44	3	93,62	6,38	2	1	66,67	33,33	4.065	1.199	5.264	77,22	22,78
De 101 a 250	3.223	1.619	66,56	33,44	31	9	77,50	22,50	4	0	100,00	0,00	3.258	1.628	4.886	66,68	33,32
De 251 a 500	1.379	1.001	57,94	42,06	16	8	66,67	33,33	2	0	100,00	0,00	1.397	1.009	2.406	58,06	41,94
De 501 a 1.000	522	645	44,73	55,27	9	2	81,82	18,18	3	1	75,00	25,00	534	648	1.182	45,18	54,82
Máis de 1.000	842	1.034	44,88	55,12	3	8	27,27	72,73	0	1	0,00	100,00	845	1.043	1.888	44,76	55,24
TOTAL	29.781	9.113	76,57	23,43	457	92	83,24	16,76	70	4	94,59	5,41	30.308	9.209	39.517	76,70	23,30

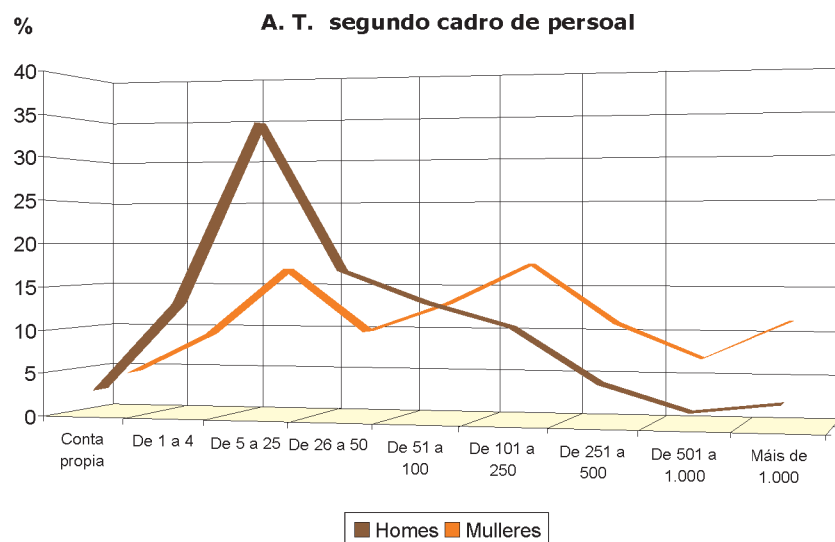

ACCIDENTES LABORAIS CON BAIXA EN XORNADA DE TRABALLO SEGUNDO ACTIVIDADES ECONÓMICAS* POR GRAVIDADE

	Leves		Graves		Mortais		Totais		
	Homes	Mulleres	Homes	Mulleres	Homes	Mulleres	Homes	Mulleres	Total
1 Agricultura, gandería, caza e servizos relacionados con elas	485	356	30	22	2	0	517	378	895
2 Silvicultura e explotación forestal	555	54	12	1	4	0	571	55	626
3 Pesca e acuicultura	1.085	119	35	7	8	0	1.128	126	1.254
5 Extracción de antracita, hulla e lignito	6	1	0	0	0	0	6	1	7
6 Extracción de cru de petróleo e gas natural	1	0	0	0	0	0	1	0	1
7 Extracción minerais metálicos	3	0	0	0	0	0	3	0	3
8 Outras industrias extractivas	284	8	15	0	1	0	300	8	308
9 Actividades de apoio ás industrias extractivas	5	61	0	0	0	0	5	61	66
10 Industria da alimentación	952	1.015	10	10	1	0	963	1.025	1.988
11 Fabricación de bebidas	117	20	2	0	0	0	119	20	139
13 Industria téxtil	56	68	0	0	0	0	56	68	124
14 Confección de roupa de vestir	55	137	1	1	0	0	56	138	194
15 Industria do coiro e do calzado	22	23	0	0	0	0	22	23	45
16 Industria da madeira e cortiza (agás mobles); cestería e espartería	707	60	4	2	2	0	713	62	775
17 Industria do papel	57	8	0	0	1	0	58	8	66
18 Artes gráficas e reprodución de soportes gravados	127	39	1	1	0	0	128	40	168
19 Coquerías e refinación de petróleo	5	3	0	0	0	0	5	3	8
20 Industria química	147	24	4	0	1	0	152	24	176
21 Fabricación de produtos farmacéuticos	9	5	0	0	0	0	9	5	14
22 Fabricación de produtos de caucho e plásticos	275	51	1	0	0	0	276	51	327
23 Fabricación doutros produtos minerais non metálicos	769	44	18	1	3	0	790	45	835
24 Metalurxia; fabricación de produtos de ferro, aceiro e ferroalixes	434	21	9	0	0	0	443	21	464
25 Fabricación de produtos metálicos, agás maquinaria e equipamento	1.853	63	20	2	0	0	1.873	65	1.938
26 Fabricación de produtos informáticos, electrónicos e ópticos	20	4	0	0	0	0	20	4	24
27 Fabricación de material e equipamento eléctrico	128	5	0	0	0	0	128	5	133
28 Fabricación de maquinaria e equipamento n.c.n.	413	11	2	0	0	0	415	11	426
29 Fabricación de vehículos de motor, remolques e semirremolques	627	128	2	0	0	0	629	128	757
30 Fabricación doutro material de transporte	2.048	42	4	0	1	0	2.053	42	2.095
31 Fabricación de mobles	291	20	3	0	0	0	294	20	314
32 Outras industrias manufactureiras	42	13	2	0	0	0	44	13	57
33 Reparación e instalación de maquinaria e equipamento	303	16	4	0	0	0	307	16	323

		Leves		Graves		Mortais		Totais		
		Homes	Mulleres	Homes	Mulleres	Homes	Mulleres	Homes	Mulleres	Total
35	Fornecemento de enerxía eléctrica, gas, vapor e aire acondicionado	148	8	2	0	1	0	151	8	159
36	Captación, depuración e distribución de auga	63	1	1	0	0	0	64	1	65
37	Recolla e tratamento de augas residuais	6	20	0	0	0	0	6	20	26
38	Recolla, tratamento e eliminación de residuos; valorización	220	12	2	0	3	0	225	12	237
39	Actividades de descontaminación e outros servizos de xestión de residuos	14	0	0	0	0	0	14	0	14
41	Construción de edificios	3.873	37	72	0	16	0	3.961	37	3.998
42	Enxeñaría civil	809	8	17	0	4	0	830	8	838
43	Actividades de construción especializada	3.626	58	65	0	3	1	3.694	59	3.753
45	Venta e reparación de vehículos de motor e motocicletas	1.198	31	9	0	0	0	1.207	31	1.238
46	Comercio por xunto e intermediarios do comercio, agás de vehículos de motor e motocicletas	1.597	480	19	2	6	0	1.622	482	2.104
47	Comercio ao retalho, agás de vehículos de motor e motocicletas	914	1.588	6	4	0	0	920	1.592	2.512
49	Transporte terrestre e por tubaxe	1.053	63	25	0	6	0	1.084	63	1.147
50	Transporte marítimo e por vías navegables interiores	66	7	2	0	0	0	68	7	75
51	Transporte aéreo	19	7	0	0	0	0	19	7	26
52	Almacenamento e actividades anexas ao transporte	715	156	8	0	1	0	724	156	880
53	Actividades postais e de correos	100	101	1	1	0	0	101	102	203
55	Servizos de aloxamento	142	211	1	1	0	0	143	212	355
56	Servizos de comidas e bebidas	448	666	2	9	0	0	450	675	1.125
58	Edición	22	11	0	0	0	0	22	11	33
59	Actividades cinematográficas, de vídeo e de programas de televisión, gravación de son e edición musical	6	8	1	0	0	0	7	8	15
60	Actividades de programación e emisión de radio e televisión	30	5	1	0	0	0	31	5	36
61	Telecomunicacións	47	11	0	1	1	0	48	12	60
62	Programación, consultaría e outras actividades relacionadas coa informática	10	21	0	0	0	0	10	21	31
63	Servizos de información	9	3	0	0	0	0	9	3	12
64	Servizos financeiros, salvo seguros e fondos de pensións	23	28	0	0	1	0	24	28	52
65	Seguros, reaseguros e fondos de pensións, salvo Seguridade Social obrigatoria	8	6	2	0	0	0	10	6	16
66	Actividades auxiliares dos servizos financeiros e aos seguros	3	4	0	0	0	0	3	4	7
68	Actividades inmobiliarias	21	6	0	0	0	0	21	6	27
69	Actividades xurídicas e de contabilidade	12	17	0	1	0	0	12	18	30
70	Actividades das sedes centrais; actividades de consultoría de xestión empresarial	15	8	0	1	0	0	15	9	24
71	Servizos técnicos de arquitectura e enxeñaría; ensaios e análises técnicas	151	27	0	0	0	0	151	27	178
72	Investigación e desenvolvemento	15	2	0	0	0	0	15	2	17

	Leves		Graves		Mortais		Totais			
	Homes	Mulleres	Homes	Mulleres	Homes	Mulleres	Homes	Mulleres	Total	
73	Publicidade e estudos de mercado	30	12	1	0	0	0	31	12	43
74	Outras actividades profesionais, científicas e técnicas	78	67	1	0	0	0	79	67	146
75	Actividades veterinarias	11	20	0	0	0	0	11	20	31
77	Actividades de aluguer	140	28	2	2	1	0	143	30	173
78	Actividades relacionadas co emprego	6	4	0	0	0	0	6	4	10
79	Actividades de axencias de viaxes, operadores turísticos, servizos de reservas e actividades relacionadas con estes	2	4	0	0	0	0	2	4	6
80	Actividades de seguraza e investigación	133	18	0	0	1	0	134	18	152
81	Servizos a edificios e actividades de xardinaria	244	265	2	2	0	0	246	267	513
82	Actividades administrativas de oficina e outras actividades auxiliares das empresas	52	77	3	0	0	0	55	77	132
84	Administración pública e defensa; Seguridade Social obrigatoria	912	547	13	4	2	1	927	552	1.479
85	Educación	82	229	3	1	0	0	85	230	315
86	Actividades sanitarias	263	810	11	12	0	2	274	824	1.098
87	Asistencia en establecementos residenciais	44	438	0	0	0	0	44	438	482
88	Actividades de servizos sociais sen aloxamento	23	205	0	2	0	0	23	207	230
90	Actividades de creación, artísticas e espectáculos	10	15	1	0	0	0	11	15	26
91	Actividades de bibliotecas, arquivos, museos e outras actividades culturais	62	2	1	0	0	0	63	2	65
92	Actividades de xogos de azar e apostas	5	3	0	0	0	0	5	3	8
93	Actividades deportivas, recreativas e de entretemento	147	73	1	1	0	0	148	74	222
94	Actividades asociativas	50	30	1	0	0	0	51	30	81
95	Reparación de ordenadores, efectos persoais e artigos de uso doméstico	59	3	0	0	0	0	59	3	62
96	Outros servizos persoais	145	223	2	1	0	0	147	224	371
97	Actividades dos fogares como empregadores de persoal doméstico	16	9	0	0	0	0	16	9	25
99	Actividades de organizacións e organismos extraterritoriais	3	1	0	0	0	0	3	1	5
TOTAL		29.781	9.113	457	92	70	4	30.308	9.209	39.517

*Clasificación nacional de actividades económicas (CNAE) 2009

ACCIDENTES LABORAIS CON BAIXA POR GRAVIDADE

	Leves				Graves				Mortais				Totais				
	Homes	Mulleres	% Homes	% Mulleres	Homes	Mulleres	% Homes	% Mulleres	Homes	Mulleres	% Homes	% Mulleres	Homes	Mulleres	Total	% Homes	% Mulleres
En xornada de traballo	12.975	4.092	76,02	23,98	188	38	83,19	16,81	28	2	93,33	6,67	13.191	4.132	17.323	76,15	23,85
In itinere	748	814	47,89	52,11	25	10	71,43	28,57	3	0	100,00	0,00	776	824	1.600	48,50	51,50
TOTAL	13.723	4.906	73,66	26,34	213	48	81,61	18,39	31	2	93,94	6,06	13.967	4.956	18.923	73,81	26,19

A. T. en xornada de traballo



A. T. in itinere

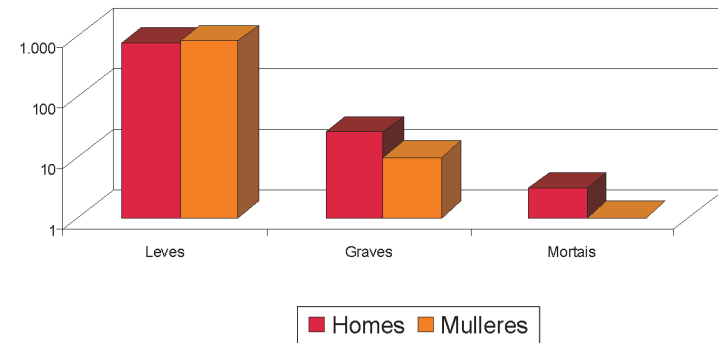

ACCIDENTES LABORAIS CON BAIXA SEGUNDO LUGAR DO ACCIDENTE E GRAVIDADE

	Leves				Graves				Mortais				Totais				
	Homes	Mulleres	% Homes	% Mulleres	Homes	Mulleres	% Homes	% Mulleres	Homes	Mulleres	% Homes	% Mulleres	Homes	Mulleres	Total	% Homes	% Mulleres
No centro ou lugar de traballo habitual	10.573	3.677	74,20	25,80	122	33	78,71	21,29	18	2	90,00	10,00	10.713	3.712	14.425	74,27	25,73
Noutro centro ou lugar de traballo	1.150	113	91,05	8,95	34	0	100,00	0,00	5	0	100,00	0,00	1.189	113	1.302	91,32	8,68
En desprazamento na xornada laboral	1.252	302	80,57	19,43	32	5	86,49	13,51	5	0	100,00	0,00	1.289	307	1.596	80,76	19,24
In itinere	748	814	47,89	52,11	25	10	71,43	28,57	3	0	100,00	0,00	776	824	1.600	48,50	51,50
TOTAL	13.723	4.906	73,66	26,34	213	48	81,61	18,39	31	2	93,94	6,06	13.967	4.956	18.923	73,81	26,19

A. T. Homes (*)

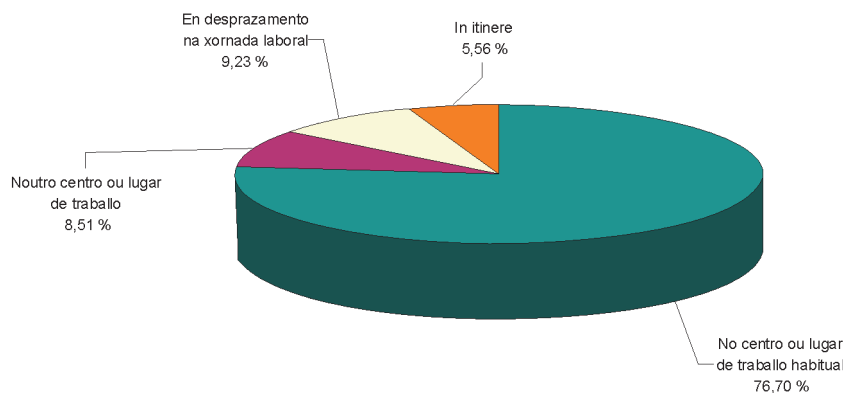

A. T. Mulleres (*)

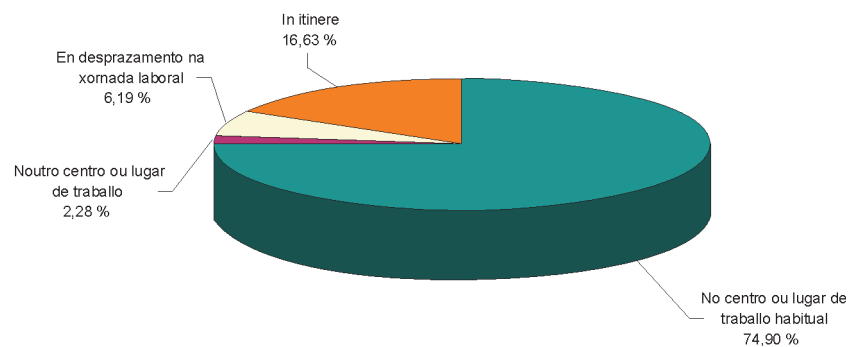

(*) porcentaxe respecto ó total dos homes

(*) porcentaxe respecto ó total das mulleres

ACCIDENTES LABORAIS CON BAIXA EN XORNADA DE TRABALLO PORCENTAXE SOBRE O TOTAL POR GRAVIDADE

	Leves				Graves				Mortais				Totais				
	Homes	Mulleres	% Homes	% Mulleres	Homes	Mulleres	% Homes	% Mulleres	Homes	Mulleres	% Homes	% Mulleres	Homes	Mulleres	Total	% Homes	% Mulleres
A CORUÑA	12.975	4.092	76,02	23,98	188	38	83,19	16,81	28	2	93,33	6,67	13.191	4.132	17.323	76,15	23,85
GALICIA	29.781	9.113	76,57	23,43	457	92	83,24	16,76	70	4	94,59	5,41	30.308	9.209	39.517	76,70	23,30

Porcentaxe sobre o total

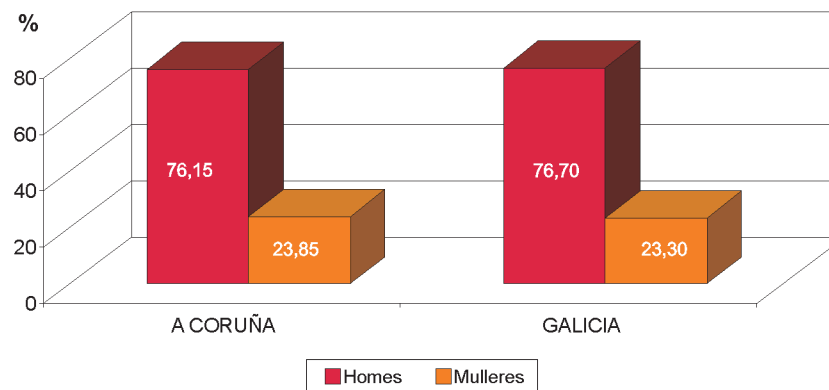

ACCIDENTES LABORAIS CON BAIXA EN XORNADA DE TRABALLO POR SECTORES DE ACTIVIDADE E GRAVIDADE

	Leves				Graves				Mortais				Totais				
	Homes	Mulleres	% Homes	% Mulleres	Homes	Mulleres	% Homes	% Mulleres	Homes	Mulleres	% Homes	% Mulleres	Homes	Mulleres	Total	% Homes	% Mulleres
Agricultura	339	146	69,90	30,10	14	11	56,00	44,00	2	0	100,00	0,00	355	157	512	69,34	30,66
Pesca	541	65	89,27	10,73	16	2	88,89	11,11	6	0	100,00	0,00	563	67	630	89,37	10,63
Industria	3.886	784	83,21	16,79	37	4	90,24	9,76	4	0	100,00	0,00	3.927	788	4.715	83,29	16,71
Construción	3.891	42	98,93	1,07	70	0	100,00	0,00	9	0	100,00	0,00	3.970	42	4.012	98,95	1,05
Servizos	4.318	3055	58,57	41,43	51	21	70,83	29,17	7	2	77,78	22,22	4.376	3.078	7.454	58,71	41,29
TOTAL	12.975	4.092	76,02	23,98	188	38	83,19	16,81	28	2	93,33	6,67	13.191	4.132	17.323	76,15	23,85

A. T. por sector de actividade

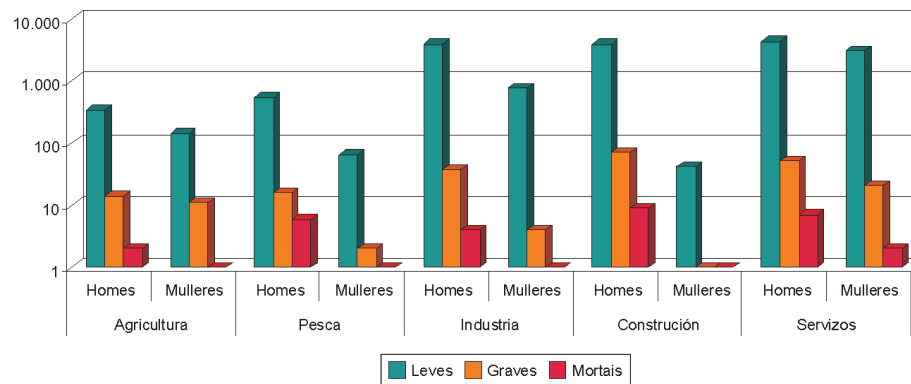

ACCIDENTES LABORAIS CON BAIXA EN XORNADA DE TRABALLO SEGUNDO A FORMA DO ACCIDENTE POR GRAVIDADE

	Leves				Graves				Mortais				Totais				
	Homes	Mulleres	% Homes	% Mulleres	Homes	Mulleres	% Homes	% Mulleres	Homes	Mulleres	% Homes	% Mulleres	Homes	Mulleres	Total	% Homes	% Mulleres
Contacto coa corrente eléctrica, lume e substancias perigosas	381	106	78,23	21,77	11	2	84,62	15,38	0	0	0,00	0,00	392	108	500	78,40	21,60
Afogamentos, sepultamentos	17	2	89,47	10,53	1	0	100,00	0,00	2	0	100,00	0,00	20	2	22	90,91	9,09
Esmagamentos contra obxectos inmóviles	3.116	1.095	74,00	26,00	65	15	81,25	18,75	3	0	100,00	0,00	3.184	1.110	4.294	74,15	25,85
Choques contra obxectos en movemento	2.185	456	82,73	17,27	37	5	88,10	11,90	3	0	100,00	0,00	2.225	461	2.686	82,84	17,16
Contacto con axente cortante ou punzante	1.443	386	78,90	21,10	19	5	79,17	20,83	0	0	0,00	0,00	1.462	391	1.853	78,90	21,10
Atrapamento e amputacións	406	109	78,83	21,17	32	3	91,43	8,57	7	0	100,00	0,00	445	112	557	79,89	20,11
Sobreesforzos, trauma psíquico e exposicións a radiacións	4.920	1.741	73,86	26,14	2	1	66,67	33,33	0	1	0,00	100,00	4.922	1.743	6.665	73,85	26,15
Mordeduras, patadas, picaduras	86	57	60,14	39,86	0	2	0,00	100,00	0	0	0,00	0,00	86	59	145	59,31	40,69
Infartos e outras patoloxías non traumáticas	121	38	76,10	23,90	17	4	80,95	19,05	11	1	91,67	8,33	149	43	192	77,60	22,40
Outros contactos	300	102	74,63	25,37	4	1	80,00	20,00	2	0	100,00	0,00	306	103	409	74,82	25,18
TOTAL	12.975	4.092	76,02	23,98	188	38	83,19	16,81	28	2	93,33	6,67	13.191	4.132	17.323	76,15	23,85

ACCIDENTES LABORAIS CON BAIXA EN XORNADA DE TRABALLO SEGUNDO A NATUREZA DA LESIÓN POR GRAVIDADE

	Leves				Graves				Mortais				Totais				
	Homes	Mulleres	% Homes	% Mulleres	Homes	Mulleres	% Homes	% Mulleres	Homes	Mulleres	% Homes	% Mulleres	Homes	Mulleres	Total	% Homes	% Mulleres
Lesións superficiais e feridas abertas	5.474	1.337	80,37	19,63	13	2	86,67	13,33	0	0	0,00	0,00	5.487	1.339	6.826	80,38	19,62
Fracturas de ósos	783	175	81,73	18,27	74	17	81,32	18,68	0	0	0,00	0,00	857	192	1.049	81,70	18,30
Torceduras, escordaduras e distensións	4.842	1.817	72,71	27,29	4	4	50,00	50,00	0	0	0,00	0,00	4.846	1.821	6.667	72,69	27,31
Amputacións traumáticas	20	6	76,92	23,08	16	2	88,89	11,11	0	0	0,00	0,00	36	8	44	81,82	18,18
Conmocións e lesións internas	656	266	71,15	28,85	20	2	90,91	9,09	3	1	75,00	25,00	679	269	948	71,62	28,38
Queimaduras, escaldaduras e conxelacións	166	76	68,60	31,40	12	2	85,71	14,29	0	0	0,00	0,00	178	78	256	69,53	30,47
Envenenamentos e infeccións	7	3	70,00	30,00	1	0	100,00	0,00	0	0	0,00	0,00	8	3	11	72,73	27,27
Afogamentos e asfixias	5	0	100,00	0,00	0	0	0,00	0,00	2	0	100,00	0,00	7	0	7	100,00	0,00
Efectos do ruído, vibracións e presión	35	8	81,40	18,60	0	0	0,00	0,00	0	0	0,00	0,00	35	8	43	81,40	18,60
Ambiente térmico e radiacións	6	1	85,71	14,29	0	0	0,00	0,00	0	0	0,00	0,00	6	1	7	85,71	14,29
Danos psicolóxicos e choques traumáticos	8	10	44,44	55,56	1	0	100,00	0,00	0	0	0,00	0,00	9	10	19	47,37	52,63
Lesións múltiples	141	45	75,81	24,19	23	2	92,00	8,00	8	0	100,00	0,00	172	47	219	78,54	21,46
Infartos, derramos e outras patoloxías non traumáticas	8	1	88,89	11,11	13	4	76,47	23,53	10	1	90,91	9,09	31	6	37	83,78	16,22
Outras non incluídas	824	347	70,37	29,63	11	3	78,57	21,43	5	0	100,00	0,00	840	350	1.190	70,59	29,41
TOTAL	12.975	4.092	76,02	23,98	188	38	83,19	16,81	28	2	93,33	6,67	13.191	4.132	17.323	76,15	23,85

ACCIDENTES LABORAIS CON BAIXA EN XORNADA DE TRABALLO SEGUNDO A PARTE DO CORPO LESIONADA POR GRAVIDADE

	Leves				Graves				Mortais				Totais				
	Homes	Mulleres	% Homes	% Mulleres	Homes	Mulleres	% Homes	% Mulleres	Homes	Mulleres	% Homes	% Mulleres	Homes	Mulleres	Total	% Homes	% Mulleres
Cabeza	159	35	81,96	18,04	3	0	100,00	0,00	0	0	0,00	0,00	162	35	197	82,23	17,77
Cranio	46	12	79,31	20,69	7	1	87,50	12,50	3	0	100,00	0,00	56	13	69	81,16	18,84
Cara (agás ollos)	157	25	86,26	13,74	3	0	100,00	0,00	0	0	0,00	0,00	160	25	185	86,49	13,51
Ollos	509	51	90,89	9,11	10	2	83,33	16,67	0	0	0,00	0,00	519	53	572	90,73	9,27
Pescozo	377	335	52,95	47,05	3	1	75,00	25,00	0	0	0,00	0,00	380	336	716	53,07	46,93
Lombo	2.506	740	77,20	22,80	11	1	91,67	8,33	0	0	0,00	0,00	2.517	741	3.258	77,26	22,74
Tórax	528	101	83,94	16,06	17	3	85,00	15,00	5	1	83,33	16,67	550	105	655	83,97	16,03
Extremidades superiores (agás mans)	1.522	602	71,66	28,34	17	3	85,00	15,00	0	0	0,00	0,00	1.539	605	2.144	71,78	28,22
Mans	3.156	1.041	75,20	24,80	30	7	81,08	18,92	0	0	0,00	0,00	3.186	1.048	4.234	75,25	24,75
Extremidades inferiores (agás pés)	2.504	601	80,64	19,36	43	11	79,63	20,37	0	0	0,00	0,00	2.547	612	3.159	80,63	19,37
Pés	1.130	398	73,95	26,05	8	4	66,67	33,33	0	0	0,00	0,00	1.138	402	1.540	73,90	26,10
Lesións múltiples	281	97	74,34	25,66	32	4	88,89	11,11	14	0	100,00	0,00	327	101	428	76,40	23,60
Outras non incluídas	100	54	64,94	35,06	4	1	80,00	20,00	6	1	85,71	14,29	110	56	166	66,27	33,73
TOTAL	12.975	4.092	76,02	23,98	188	38	83,19	16,81	28	2	93,33	6,67	13.191	4.132	17.323	76,15	23,85

A. T. segundo parte do corpo lesionada - HOMES

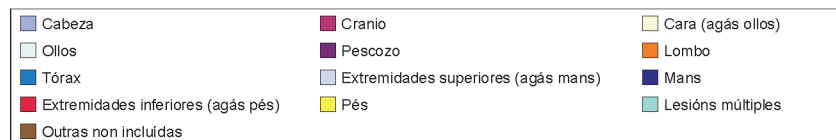
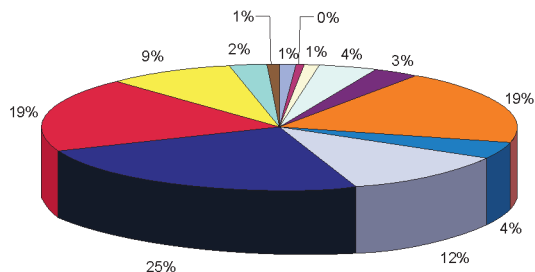

A. T. segundo parte do corpo lesionada - MULLERES

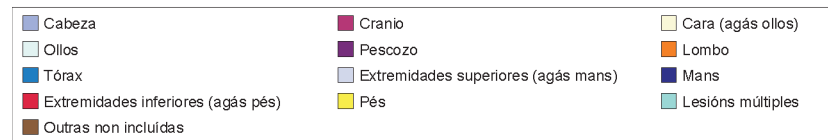
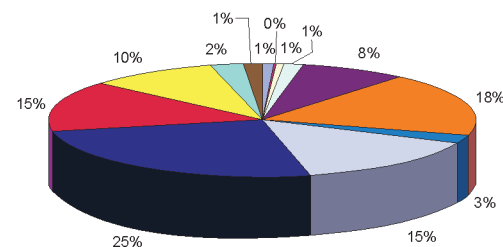

ACCIDENTES LABORAIS CON BAIXA EN XORNADA DE TRABALLO SEGUNDO A HORA DO TRABALLO POR GRAVIDADE

	Leves				Graves				Mortais				Totais				
	Homes	Mulleres	% Homes	% Mulleres	Homes	Mulleres	% Homes	% Mulleres	Homes	Mulleres	% Homes	% Mulleres	Homes	Mulleres	Total	% Homes	% Mulleres
Primeira	1.510	618	70,96	29,04	23	8	74,19	25,81	5	0	100,00	0,00	1.538	626	2.164	71,07	28,93
Segunda	2.329	798	74,48	25,52	35	9	79,55	20,45	7	1	87,50	12,50	2.371	808	3.179	74,58	25,42
Terceira	2.118	828	71,89	28,11	18	4	81,82	18,18	2	0	100,00	0,00	2.138	832	2.970	71,99	28,01
Cuarta	1.721	640	72,89	27,11	27	4	87,10	12,90	2	0	100,00	0,00	1.750	644	2.394	73,10	26,90
Quinta	1.377	355	79,50	20,50	20	3	86,96	13,04	4	1	80,00	20,00	1.401	359	1.760	79,60	20,40
Sexta	1.559	301	83,82	16,18	31	4	88,57	11,43	5	0	100,00	0,00	1.595	305	1.900	83,95	16,05
Sétima	1.322	260	83,57	16,43	16	6	72,73	27,27	2	0	100,00	0,00	1.340	266	1.606	83,44	16,56
Oitava	789	216	78,51	21,49	13	0	100,00	0,00	1	0	100,00	0,00	803	216	1.019	78,80	21,20
Novena	101	22	82,11	17,89	2	0	100,00	0,00	0	0	0,00	0,00	103	22	125	82,40	17,60
Décima	51	15	77,27	22,73	0	0	0,00	0,00	0	0	0,00	0,00	51	15	66	77,27	22,73
Undécima	36	11	76,60	23,40	0	0	0,00	0,00	0	0	0,00	0,00	36	11	47	76,60	23,40
Duodécima	40	17	70,18	29,82	2	0	100,00	0,00	0	0	0,00	0,00	42	17	59	71,19	28,81
Maior da duodécima	22	11	66,67	33,33	1	0	100,00	0,00	0	0	0,00	0,00	23	11	34	67,65	32,35
TOTAL	12.975	4092	76,02	23,98	188	38	83,19	16,81	28	2	93,33	6,67	13.191	4.132	17.323	76,15	23,85

ACCIDENTES LABORAIS CON BAIXA EN XORNADA DE TRABALLO SEGUNDO A HORA DO DÍA POR GRAVIDAD

	Leves				Graves				Mortais				Totais				
	Homes	Mulleres	% Homes	% Mulleres	Homes	Mulleres	% Homes	% Mulleres	Homes	Mulleres	% Homes	% Mulleres	Homes	Mulleres	Total	% Homes	% Mulleres
De 0 a 6 horas	728	200	78,45	21,55	4	2	66,67	33,33	6	0	100,00	0,00	738	202	940	78,51	21,49
6-8 horas	727	230	75,97	24,03	10	1	90,91	9,09	2	0	100,00	0,00	739	231	970	76,19	23,81
8-10 horas	2.681	756	78,00	22,00	38	11	77,55	22,45	5	1	83,33	16,67	2.724	768	3.492	78,01	21,99
10-12 horas	3.243	987	76,67	23,33	45	11	80,36	19,64	3	0	100,00	0,00	3.291	998	4.289	76,73	23,27
12-14 horas	982	480	67,17	32,83	18	4	81,82	18,18	3	1	75,00	25,00	1.003	485	1.488	67,41	32,59
14-16 horas	1.400	358	79,64	20,36	23	5	82,14	17,86	4	0	100,00	0,00	1.427	363	1.790	79,72	20,28
16-18 horas	2.072	447	82,25	17,75	28	3	90,32	9,68	2	0	100,00	0,00	2.102	450	2.552	82,37	17,63
18-20 horas	693	336	67,35	32,65	13	1	92,86	7,14	1	0	100,00	0,00	707	337	1.044	67,72	32,28
20-22 horas	244	189	56,35	43,65	6	0	100,00	0,00	1	0	100,00	0,00	251	189	440	57,05	42,95
22-24 horas	205	109	65,29	34,71	3	0	100,00	0,00	1	0	100,00	0,00	209	109	318	65,72	34,28
TOTAL	12.975	4.092	76,02	23,98	188	38	83,19	16,81	28	2	93,33	6,67	13.191	4.132	17.323	76,15	23,85

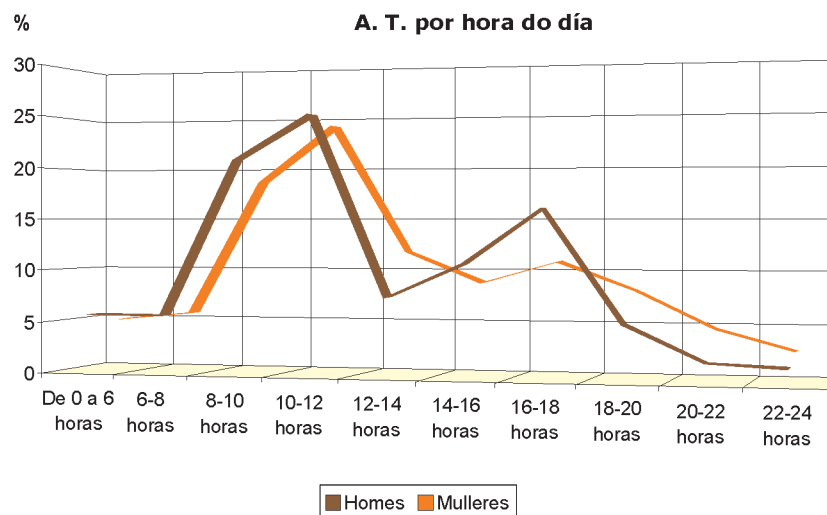

ACCIDENTES LABORAIS CON BAIXA EN XORNADA DE TRABALLO SEGUNDO O DÍA DA SEMANA POR GRAVIDADE

	Leves				Graves				Mortais				Totais				
	Homes	Mulleres	% Homes	% Mulleres	Homes	Mulleres	% Homes	% Mulleres	Homes	Mulleres	% Homes	% Mulleres	Homes	Mulleres	Total	% Homes	% Mulleres
Luns	3.071	858	78,16	21,84	38	6	86,36	13,64	6	0	100,00	0,00	3.115	864	3.979	78,29	21,71
Martes	2.571	729	77,91	22,09	25	11	69,44	30,56	5	1	83,33	16,67	2.601	741	3.342	77,83	22,17
Mércores	2.381	744	76,19	23,81	36	7	83,72	16,28	2	0	100,00	0,00	2.419	751	3.170	76,31	23,69
Xoves	2.176	663	76,65	23,35	43	5	89,58	10,42	7	0	100,00	0,00	2.226	668	2.894	76,92	23,08
Venres	2.114	640	76,76	23,24	33	4	89,19	10,81	5	0	100,00	0,00	2.152	644	2.796	76,97	23,03
Sábado	436	334	56,62	43,38	8	2	80,00	20,00	2	1	66,67	33,33	446	337	783	56,96	43,04
Domingo	226	124	64,57	35,43	5	3	62,50	37,50	1	0	100,00	0,00	232	127	359	64,62	35,38
TOTAL	12.975	4.092	76,02	23,98	188	38	83,19	16,81	28	2	93,33	6,67	13.191	4.132	17.323	76,15	23,85

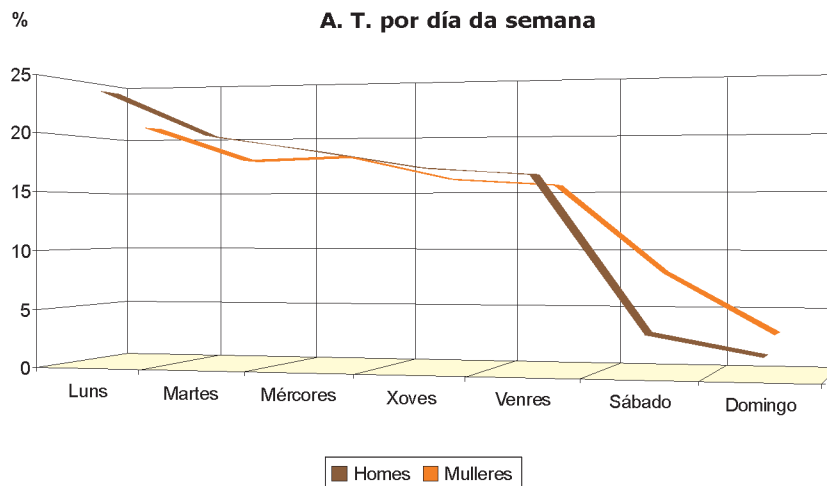

ACCIDENTES LABORAIS CON BAIXA EN XORNADA DE TRABALLO SEGUNDO IDADE POR GRAVIDADE

	Leves				Graves				Mortais				Totais				
	Homes	Mulleres	% Homes	% Mulleres	Homes	Mulleres	% Homes	% Mulleres	Homes	Mulleres	% Homes	% Mulleres	Homes	Mulleres	Total	% Homes	% Mulleres
Menor de 16 anos	4	1	80,00	20,00	0	1	0,00	100,00	0	0	0,00	0,00	4	2	6	66,67	33,33
De 16 a 19 anos	125	21	85,62	14,38	1	0	100,00	0,00	0	0	0,00	0,00	126	21	147	85,71	14,29
De 20 a 24 anos	1.075	264	80,28	19,72	11	1	91,67	8,33	0	0	0,00	0,00	1.086	265	1.351	80,38	19,62
De 25 a 34 anos	4.149	1089	79,21	20,79	35	1	97,22	2,78	1	0	100,00	0,00	4.185	1.090	5.275	79,34	20,66
De 35 a 44 anos	3.679	1217	75,14	24,86	45	8	84,91	15,09	8	0	100,00	0,00	3.732	1.225	4.957	75,29	24,71
De 45 a 54 anos	2.612	1016	72,00	28,00	63	13	82,89	17,11	10	1	90,91	9,09	2.685	1.030	3.715	72,27	27,73
De 55 a 65 anos	1.302	476	73,23	26,77	32	13	71,11	28,89	9	1	90,00	10,00	1.343	490	1.833	73,27	26,73
Maior de 65 anos	29	8	78,38	21,62	1	1	50,00	50,00	0	0	0,00	0,00	30	9	39	76,92	23,08
TOTAL	12.975	4.092	76,02	23,98	188	38	83,19	16,81	28	2	93,33	6,67	13.191	4.132	17.323	76,15	23,85

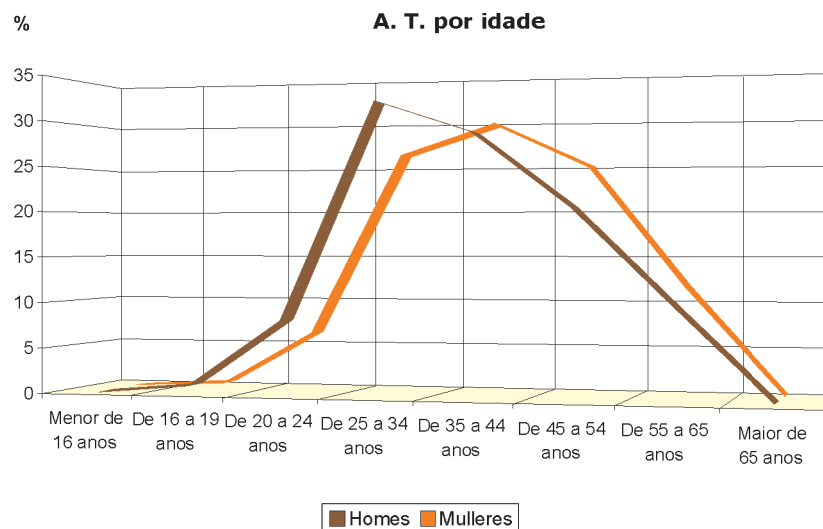

ACCIDENTES LABORAIS CON BAIXA EN XORNADA DE TRABALLO SEGUNDO NACIONALIDADE DO TRABALLADOR

	A CORUÑA																
	Leves				Graves				Mortais				Totais				
	Homes	Mulleres	% Homes	% Mulleres	Homes	Mulleres	% Homes	% Mulleres	Homes	Mulleres	% Homes	% Mulleres	Homes	Mulleres	Total	% Homes	% Mulleres
EUROPA	12.535	4.008	75,77	24,23	180	38	82,57	17,43	28	2	93,33	6,67	12.743	4.048	16.791	75,89	24,11
España	12.219	3.987	75,40	24,60	176	38	82,24	17,76	26	2	92,86	7,14	12.421	4.027	16.448	75,52	24,48
Bulgaria	5	0	100,00	0,00	0	0	0,00	0,00	1	0	100,00	0,00	6	0	6	100,00	0,00
Francia	9	0	100,00	0,00	0	0	0,00	0,00	0	0	0,00	0,00	9	0	9	100,00	0,00
Alemaña	3	3	50,00	50,00	0	0	0,00	0,00	0	0	0,00	0,00	3	3	6	50,00	50,00
Grecia	1	0	100,00	0,00	0	0	0,00	0,00	0	0	0,00	0,00	1	0	1	100,00	0,00
Italia	14	3	82,35	17,65	0	0	0,00	0,00	0	0	0,00	0,00	14	3	17	82,35	17,65
Irlanda	1	0	100,00	0,00	0	0	0,00	0,00	0	0	0,00	0,00	1	0	1	100,00	0,00
Bélxica	0	0	0,00	0,00	0	0	0,00	0,00	0	0	0,00	0,00	0	0	0	0,00	0,00
República Checa	1	0	100,00	0,00	0	0	0,00	0,00	0	0	0,00	0,00	1	0	1	100,00	0,00
Polonia	4	0	100,00	0,00	0	0	0,00	0,00	0	0	0,00	0,00	4	0	4	100,00	0,00
Portugal	213	10	95,52	4,48	2	0	100,00	0,00	1	0	100,00	0,00	216	10	226	95,58	4,42
Reino Unido	0	0	0,00	0,00	0	0	0,00	0,00	0	0	0,00	0,00	0	0	0	0,00	0,00
Países Baixos	0	0	0,00	0,00	0	0	0,00	0,00	0	0	0,00	0,00	0	0	0	0,00	0,00
Suíza	0	0	0,00	0,00	0	0	0,00	0,00	0	0	0,00	0,00	0	0	0	0,00	0,00
Romanía	50	5	90,91	9,09	2	0	100,00	0,00	0	0	0,00	0,00	52	5	57	91,23	8,77
Ucraina	5	0	100,00	0,00	0	0	0,00	0,00	0	0	0,00	0,00	5	0	5	100,00	0,00
Moldavia	3	0	100,00	0,00	0	0	0,00	0,00	0	0	0,00	0,00	3	0	3	100,00	0,00
Resto de Europa	7	0	100,00	0,00	0	0	0,00	0,00	0	0	0,00	0,00	7	0	7	100,00	0,00
ASIA	12	1	92,31	7,69	2	0	100,00	0,00	0	0	0,00	0,00	14	1	15	93,33	6,67
Indonesia	8	0	100,00	0,00	2	0	100,00	0,00	0	0	0,00	0,00	10	0	10	100,00	0,00
Resto de Asia	4	1	80,00	20,00	0	0	0,00	0,00	0	0	0,00	0,00	4	1	5	80,00	20,00
ÁFRICA	119	11	91,54	8,46	2	0	100,00	0,00	0	0	0,00	0,00	121	11	132	91,67	8,33
Marrocos	57	6	90,48	9,52	1	0	100,00	0,00	0	0	0,00	0,00	58	6	64	90,63	9,38
Angola	0	0	0,00	0,00	1	0	100,00	0,00	0	0	0,00	0,00	1	0	1	100,00	0,00
Ghana	1	0	100,00	0,00	0	0	0,00	0,00	0	0	0,00	0,00	1	0	1	100,00	0,00
Cabo Verde	2	1	66,67	33,33	0	0	0,00	0,00	0	0	0,00	0,00	2	1	3	66,67	33,33
Senegal	23	0	100,00	0,00	0	0	0,00	0,00	0	0	0,00	0,00	23	0	23	100,00	0,00

	A CORUÑA																
	Leves				Graves				Mortais				Totais				
	Homes	Mulleres	% Homes	% Mulleres	Homes	Mulleres	% Homes	% Mulleres	Homes	Mulleres	% Homes	% Mulleres	Homes	Mulleres	Total	% Homes	% Mulleres
Alxeria	12	0	100,00	0,00	0	0	0,00	0,00	0	0	0,00	0,00	12	0	12	100,00	0,00
Mauritania	5	0	100,00	0,00	0	0	0,00	0,00	0	0	0,00	0,00	5	0	5	100,00	0,00
Gambia	1	2	33,33	66,67	0	0	0,00	0,00	0	0	0,00	0,00	1	2	3	33,33	66,67
Nixeria	6	1	85,71	14,29	0	0	0,00	0,00	0	0	0,00	0,00	6	1	7	85,71	14,29
Resto de África	12	1	92,31	7,69	0	0	0,00	0,00	0	0	0,00	0,00	12	1	13	92,31	7,69
AMÉRICA	309	72	81,10	18,90	4	0	100,00	0,00	0	0	0,00	0,00	313	72	385	81,30	18,70
Arxentina	31	4	88,57	11,43	0	0	0,00	0,00	0	0	0,00	0,00	31	4	35	88,57	11,43
Bolivia	4	2	66,67	33,33	0	0	0,00	0,00	0	0	0,00	0,00	4	2	6	66,67	33,33
Brasil	26	14	65,00	35,00	0	0	0,00	0,00	0	0	0,00	0,00	26	14	40	65,00	35,00
Colombia	56	13	81,16	18,84	1	0	100,00	0,00	0	0	0,00	0,00	57	13	70	81,43	18,57
Chile	11	2	84,62	15,38	0	0	0,00	0,00	0	0	0,00	0,00	11	2	13	84,62	15,38
Cuba	18	3	85,71	14,29	1	0	100,00	0,00	0	0	0,00	0,00	19	3	22	86,36	13,64
Ecuador	29	2	93,55	6,45	1	0	100,00	0,00	0	0	0,00	0,00	30	2	32	93,75	6,25
México	1	0	100,00	0,00	0	0	0,00	0,00	0	0	0,00	0,00	1	0	1	100,00	0,00
República Dominicana	11	1	91,67	8,33	0	0	0,00	0,00	0	0	0,00	0,00	11	1	12	91,67	8,33
Paraguay	5	2	71,43	28,57	0	0	0,00	0,00	0	0	0,00	0,00	5	2	7	71,43	28,57
Perú	66	13	83,54	16,46	1	0	100,00	0,00	0	0	0,00	0,00	67	13	80	83,75	16,25
Uruguai	31	13	70,45	29,55	0	0	0,00	0,00	0	0	0,00	0,00	31	13	44	70,45	29,55
Venezuela	14	3	82,35	17,65	0	0	0,00	0,00	0	0	0,00	0,00	14	3	17	82,35	17,65
Resto América	6	0	100,00	0,00	0	0	0,00	0,00	0	0	0,00	0,00	6	0	6	100,00	0,00
OCEANÍA E ANTÁRTIDA	0	0	0,00	0,00	0	0	0,00	0,00	0	0	0,00	0,00	0	0	0	0,00	0,00
TOTAL	12.975	4.092	76,02	23,98	188	38	83,19	16,81	28	2	93,33	6,67	13.191	4.132	17.323	76,15	23,85

ACCIDENTES LABORAIS CON BAIXA EN XORNADA DE TRABALLO SEGUNDO ANTIGÜIDADE NA EMPRESA POR GRAVIDADE

	Leves				Graves				Mortais				Totais				
	Homes	Mulleres	% Homes	% Mulleres	Homes	Mulleres	% Homes	% Mulleres	Homes	Mulleres	% Homes	% Mulleres	Homes	Mulleres	Total	% Homes	% Mulleres
Menos de 3 meses	1.384	528	72,38	27,62	26	2	92,86	7,14	3	0	100,00	0,00	1.413	530	1.943	72,72	27,28
De 3 meses a 6 meses	1.809	526	77,47	22,53	23	5	82,14	17,86	5	0	100,00	0,00	1.837	531	2.368	77,58	22,42
De 6 meses a 1 ano	1.447	433	76,97	23,03	18	0	100,00	0,00	1	0	100,00	0,00	1.466	433	1.899	77,20	22,80
De 1 ano a 3 anos	2.992	849	77,90	22,10	42	6	87,50	12,50	5	0	100,00	0,00	3.039	855	3.894	78,04	21,96
Máis de 3 anos	5.343	1756	75,26	24,74	79	25	75,96	24,04	14	2	87,50	12,50	5.436	1.783	7.219	75,30	24,70
TOTAL	12.975	4.092	76,02	23,98	188	38	83,19	16,81	28	2	93,33	6,67	13.191	4.132	17.323	76,15	23,85

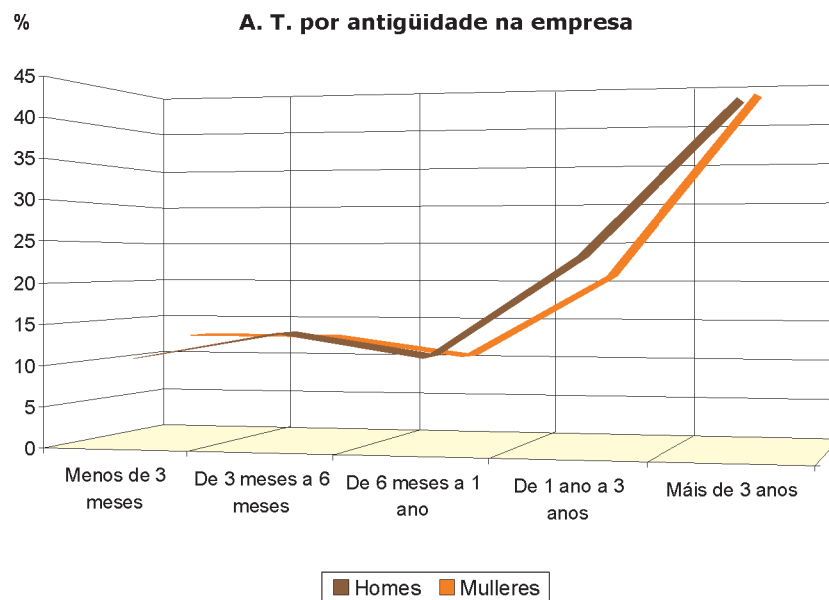

ACCIDENTES LABORAIS CON BAIXA EN XORNADA DE TRABALLO SEGUNDO ANTIGÜIDADE NO POSTO DE TRABALLO POR GRAVIDADE

	Leves				Graves				Mortais				Totais				
	Homes	Mulleres	% Homes	% Mulleres	Homes	Mulleres	% Homes	% Mulleres	Homes	Mulleres	% Homes	% Mulleres	Homes	Mulleres	Total	% Homes	% Mulleres
Menos de 3 meses	1.854	675	73,31	26,69	29	4	87,88	12,12	5	0	100,00	0,00	1.888	679	2.567	73,55	26,45
De 3 meses a 6 meses	1.572	465	77,17	22,83	20	3	86,96	13,04	3	0	100,00	0,00	1.595	468	2.063	77,31	22,69
De 6 meses a 1 ano	1.388	381	78,46	21,54	21	0	100,00	0,00	1	0	100,00	0,00	1.410	381	1.791	78,73	21,27
De 1 ano a 3 anos	2.943	878	77,02	22,98	38	7	84,44	15,56	5	0	100,00	0,00	2.986	885	3.871	77,14	22,86
Máis de 3 anos	5.218	1.693	75,50	24,50	80	24	76,92	23,08	14	2	87,50	12,50	5.312	1.719	7.031	75,55	24,45
TOTAL	12.975	4.092	76,02	23,98	188	38	83,19	16,81	28	2	93,33	6,67	13.191	4.132	17.323	76,15	23,85

A. T. por antigüidade no posto de traballo

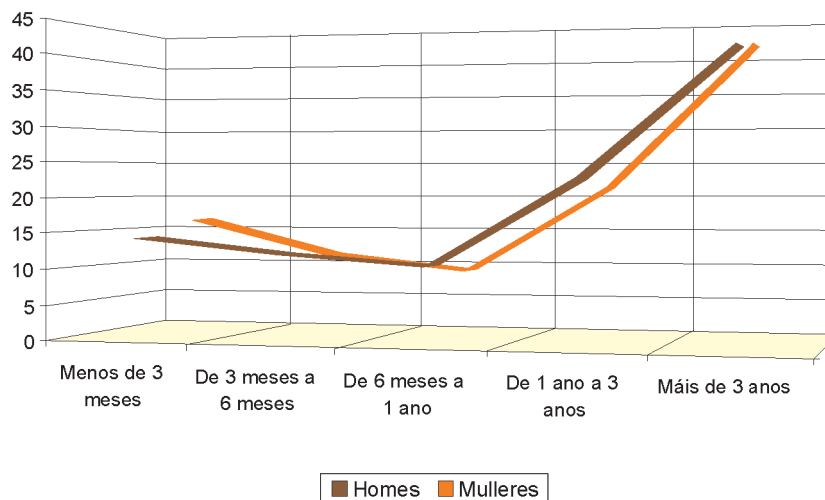

ACCIDENTES LABORAIS CON BAIXA EN XORNADA DE TRABALLO SEGUNDO O TIPO DE CONTRATO POR GRAVIDADE

	Leves				Graves				Mortais				Totais				
	Homes	Mulleres	% Homes	% Mulleres	Homes	Mulleres	% Homes	% Mulleres	Homes	Mulleres	% Homes	% Mulleres	Homes	Mulleres	Total	% Homes	% Mulleres
Indefinidos	7.279	2.384	75,33	24,67	95	14	87,16	12,84	15	1	93,75	6,25	7.389	2.399	9.788	75,49	24,51
Temporais	5.317	1.529	77,67	22,33	78	10	88,64	11,36	9	1	90,00	10,00	5.404	1.540	6.944	77,82	22,18
Sen especificar	379	179	67,92	32,08	15	14	51,72	48,28	4	0	100,00	0,00	398	193	591	67,34	32,66
TOTAL	12.975	4.092	76,02	23,98	188	38	83,19	16,81	28	2	93,33	6,67	13.191	4.132	17.323	76,15	23,85

A. T. por tipo de contrato

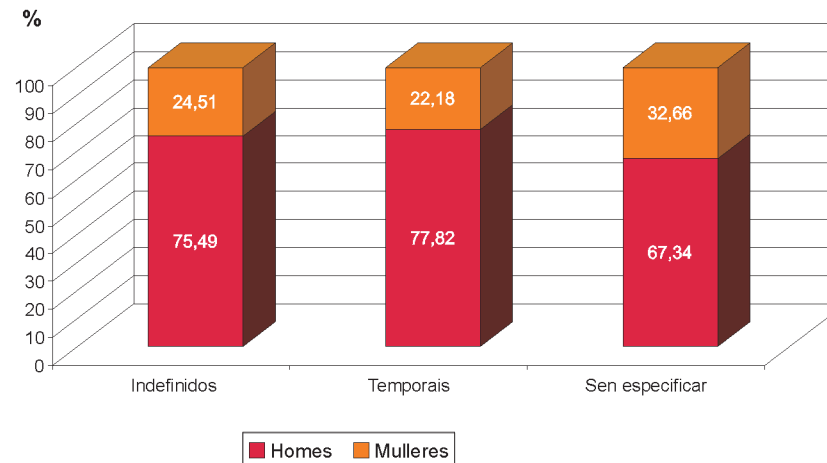

ACCIDENTES LABORAIS CON BAIXA EN XORNADA DE TRABALLO SEGUNDO CATEGORÍA PROFESIONAL* POR GRAVIDADE

	Leves				Graves				Mortais				Totais				
	Homes	Mulleres	% Homes	% Mulleres	Homes	Mulleres	% Homes	% Mulleres	Homes	Mulleres	% Homes	% Mulleres	Homes	Mulleres	Total	% Homes	% Mulleres
Traballadores non cualificados	2.865	1.119	71,91	28,09	19	4	82,61	17,39	4	0	100,00	0,00	2.888	1.123	4.011	72,00	28,00
Operadores de instalacións e maquinaria, e montadores	2.191	89	96,10	3,90	42	0	100,00	0,00	6	0	100,00	0,00	2.239	89	2.328	96,18	3,82
Artesáns e trab. cualificados das industrias manufactureiras, construción, minaría	6.028	608	90,84	9,16	84	4	95,45	4,55	7	0	100,00	0,00	6.119	612	6.731	90,91	9,09
Traballadores cualificados na agricultura e pesca	598	148	80,16	19,84	29	14	67,44	32,56	8	0	100,00	0,00	635	162	797	79,67	20,33
Traballadores de servizos de restauración, persoais, protección e vendedores	697	1.400	33,24	66,76	1	10	9,09	90,91	2	1	66,67	33,33	700	1.411	2.111	33,16	66,84
Empregados de tipo administrativo	167	357	31,87	68,13	1	1	50,00	50,00	0	0	0,00	0,00	168	358	526	31,94	68,06
Técnicos e profesionais de apoio	310	191	61,88	38,12	7	1	87,50	12,50	1	1	50,00	50,00	318	193	511	62,23	37,77
Técnicos e profesionais científicos e intelectuais	82	168	32,80	67,20	3	4	42,86	57,14	0	0	0,00	0,00	85	172	257	33,07	66,93
Dirección empresas e administracións públicas	36	11	76,60	23,40	2	0	100,00	0,00	0	0	0,00	0,00	38	11	49	77,55	22,45
Forzas Armadas	1	1	50,00	50,00	0	0	0,00	0,00	0	0	0,00	0,00	1	1	2	50,00	50,00
TOTAL	12.975	4.092	76,02	23,98	188	38	83,19	16,81	28	2	93,33	6,67	13.191	4.132	17.323	76,15	23,85

*Codificación da clasificación nacional de ocupacións (CNO) 94.

ACCIDENTES LABORAIS CON BAIXA EN XORNADA DE TRABALLO SEGUNDO O CADRO DE PERSOAL DO CENTRO DE TRABALLO POR GRAVIDADE

	Leves				Graves				Mortais				Totais				
	Homes	Mulleres	% Homes	% Mulleres	Homes	Mulleres	% Homes	% Mulleres	Homes	Mulleres	% Homes	% Mulleres	Homes	Mulleres	Total	% Homes	% Mulleres
Conta propia	378	179	67,86	32,14	14	14	50,00	50,00	4	0	100,00	0,00	396	193	589	67,23	32,77
De 1 a 4	1.653	325	83,57	16,43	42	3	93,33	6,67	4	0	100,00	0,00	1.699	328	2.027	83,82	16,18
De 5 a 25	4.107	641	86,50	13,50	76	4	95,00	5,00	11	0	100,00	0,00	4.194	645	4.839	86,67	13,33
De 26 a 50	1.912	330	85,28	14,72	15	4	78,95	21,05	5	0	100,00	0,00	1.932	334	2.266	85,26	14,74
De 51 a 100	1.711	504	77,25	22,75	20	1	95,24	4,76	0	1	0,00	100,00	1.731	506	2.237	77,38	22,62
De 101 a 250	1.666	772	68,33	31,67	13	4	76,47	23,53	1	0	100,00	0,00	1.680	776	2.456	68,40	31,60
De 251 a 500	599	317	65,39	34,61	4	3	57,14	42,86	1	0	100,00	0,00	604	320	924	65,37	34,63
De 501 a 1.000	313	366	46,10	53,90	4	1	80,00	20,00	2	0	100,00	0,00	319	367	686	46,50	53,50
Máis de 1.000	636	658	49,15	50,85	0	4	0,00	100,00	0	1	0,00	100,00	636	663	1.299	48,96	51,04
TOTAL	12.975	4.092	76,02	23,98	188	38	83,19	16,81	28	2	93,33	6,67	13.191	4.132	17.323	76,15	23,85

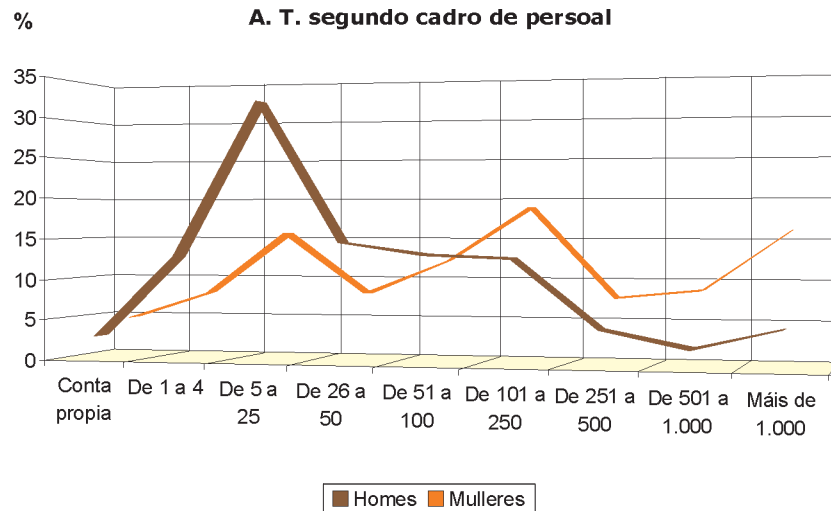

ACCIDENTES LABORAIS CON BAIXA EN XORNADA DE TRABALLO SEGUNDO ACTIVIDADES ECONÓMICAS* POR GRAVIDADE

	Leves		Graves		Mortais		Totais		
	Homes	Mulleres	Homes	Mulleres	Homes	Mulleres	Homes	Mulleres	Total
1 Agricultura, gandería, caza e servizos relacionados con elas	168	129	9	10	1	0	178	139	317
2 Silvicultura e explotación forestal	171	17	5	1	1	0	177	18	195
3 Pesca e acuicultura	541	65	16	2	6	0	563	67	630
5 Extracción de antracita, hulla e lignito	4	1	0	0	0	0	4	1	5
6 Extracción de cru de petróleo e gas natural	1	0	0	0	0	0	1	0	1
7 Extracción minerais metálicos	1	0	0	0	0	0	1	0	1
8 Outras industrias extractivas	66	1	4	0	0	0	70	1	71
9 Actividades de apoio ás industrias extractivas	3	0	0	0	0	0	3	0	3
10 Industria da alimentación	393	446	1	1	1	0	395	447	842
11 Fabricación de bebidas	44	3	0	0	0	0	44	3	47
13 Industria téxtil	22	40	0	0	0	0	22	40	62
14 Confección de roupa de vestir	35	97	1	1	0	0	36	98	134
15 Industria do coiro e do calzado	17	14	0	0	0	0	17	14	31
16 Industria da madeira e cortiza (agás mobles); cestería e espartería	358	18	3	0	0	0	361	18	379
17 Industria do papel	22	5	0	0	0	0	22	5	27
18 Artes gráficas e reprodución de soportes gravados	92	30	1	1	0	0	93	31	124
19 Coquerías e refinación de petróleo	5	2	0	0	0	0	5	2	7
20 Industria química	83	15	2	0	0	0	85	15	100
21 Fabricación de produtos farmacéuticos	5	0	0	0	0	0	5	0	5
22 Fabricación de produtos de caucho e plásticos	97	4	0	0	0	0	97	4	101
23 Fabricación doutros produtos minerais non metálicos	192	7	6	0	0	0	198	7	205
24 Metalurxia; fabricación de produtos de ferro, aceiro e ferroalixes	264	11	5	0	0	0	269	11	280
25 Fabricación de produtos metálicos, agás maquinaria e equipamento	806	17	5	1	0	0	811	18	829
26 Fabricación de produtos informáticos, electrónicos e ópticos	11	2	0	0	0	0	11	2	13
27 Fabricación de material e equipamento eléctrico	73	1	0	0	0	0	73	1	74
28 Fabricación de maquinaria e equipamento n.c.n.	193	3	0	0	0	0	193	3	196
29 Fabricación de vehículos de motor, remolques e semirremolques	84	0	0	0	0	0	84	0	84
30 Fabricación doutro material de transporte	402	10	0	0	0	0	402	10	412

		Leves		Graves		Mortais		Totais		
		Homes	Mulleres	Homes	Mulleres	Homes	Mulleres	Homes	Mulleres	Total
31	Fabricación de mobles	149	6	2	0	0	0	151	6	157
32	Outras industrias manufactureiras	33	9	1	0	0	0	34	9	43
33	Reparación e instalación de maquinaria e equipamento	155	14	3	0	0	0	158	14	172
35	Fornecemento de enerxía eléctrica, gas, vapor e aire acondicionado	100	7	2	0	1	0	103	7	110
36	Captación, depuración e distribución de auga	27	1	0	0	0	0	27	1	28
37	Recolla e tratamento de augas residuais	0	20	0	0	0	0	0	20	20
38	Recolla, tratamento e eliminación de residuos; valorización	138	0	1	0	2	0	141	0	141
39	Actividades de descontaminación e outros servizos de xestión de residuos	11	0	0	0	0	0	11	0	11
41	Construción de edificios	1.705	15	27	0	6	0	1.738	15	1.753
42	Enxeñaría civil	376	3	8	0	1	0	385	3	388
43	Actividades de construción especializada	1.810	24	35	0	2	0	1.847	24	1.871
45	Venta e reparación de vehículos de motor e motocicletas	571	13	5	0	0	0	576	13	589
46	Comercio por xunto e intermediarios do comercio, agás de vehículos de motor e motocicletas	700	218	8	2	1	0	709	220	929
47	Comercio ao retallo, agás de vehículos de motor e motocicletas	423	800	3	2	0	0	426	802	1.228
49	Transporte terrestre e por tubaxe	425	17	12	0	2	0	439	17	456
50	Transporte marítimo e por vías navegables interiores	43	2	1	0	0	0	44	2	46
51	Transporte aéreo	18	7	0	0	0	0	18	7	25
52	Almacenamento e actividades anexas ao transporte	450	113	2	0	1	0	453	113	566
53	Actividades postais e de correos	53	37	1	0	0	0	54	37	91
55	Servizos de aloxamento	56	79	0	1	0	0	56	80	136
56	Servizos de comidas e bebidas	196	293	1	2	0	0	197	295	492
58	Edición	11	4	0	0	0	0	11	4	15
59	Actividades cinematográficas, de vídeo e de programas de televisión, gravación de son e edición musical	5	7	1	0	0	0	6	7	13
60	Actividades de programación e emisión de radio e televisión	18	3	1	0	0	0	19	3	22
61	Telecomunicacións	20	6	0	1	0	0	20	7	27
62	Programación, consultaría e outras actividades relacionadas coa informática	6	8	0	0	0	0	6	8	14
63	Servizos de información	9	2	0	0	0	0	9	2	11
64	Servizos financeiros, salvo seguros e fondos de pensións	7	10	0	0	0	0	7	10	17
65	Seguros, reaseguros e fondos de pensións, salvo Seguridade Social obrigatoria	6	1	1	0	0	0	7	1	8
66	Actividades auxiliares dos servizos financeiros e aos seguros	0	1	0	0	0	0	0	1	1

	Leves		Graves		Mortais		Totais		
	Homes	Mulleres	Homes	Mulleres	Homes	Mulleres	Homes	Mulleres	Total
68 Actividades inmobiliarias	8	3	0	0	0	0	8	3	11
69 Actividades xurídicas e de contabilidade	10	3	0	0	0	0	10	3	13
70 Actividades das sedes centrais; actividades de consultoría de xestión empresarial	5	0	0	1	0	0	5	1	6
71 Servizos técnicos de arquitectura e enxeñaría; ensaios e análises técnicas	89	19	0	0	0	0	89	19	108
72 Investigación e desenvolvemento	3	1	0	0	0	0	3	1	4
73 Publicidade e estudos de mercado	17	8	0	0	0	0	17	8	25
74 Outras actividades profesionais, científicas e técnicas	51	35	0	0	0	0	51	35	86
75 Actividades veterinarias	3	5	0	0	0	0	3	5	8
77 Actividades de aluguer	61	13	1	0	1	0	63	13	76
78 Actividades relacionadas co emprego	4	3	0	0	0	0	4	3	7
79 Actividades de axencias de viaxes, operadores turísticos, servizos de reservas e actividades relacionadas con estes	0	2	0	0	0	0	0	2	2
80 Actividades de seguraza e investigación	97	15	0	0	1	0	98	15	113
81 Servizos a edificios e actividades de xardinería	128	134	2	1	0	0	130	135	265
82 Actividades administrativas de oficina e outras actividades auxiliares das empresas	27	57	2	0	0	0	29	57	86
84 Administración pública e defensa; Seguridade Social obrigatoria	315	221	3	1	1	1	319	223	542
85 Educación	33	109	2	1	0	0	35	110	145
86 Actividades sanitarias	122	319	3	6	0	1	125	326	451
87 Asistencia en establecementos residenciais	20	177	0	0	0	0	20	177	197
88 Actividades de servizos sociais sen aloxamento	12	90	0	2	0	0	12	92	104
90 Actividades de creación, artísticas e espectáculos	0	12	0	0	0	0	0	12	12
91 Actividades de bibliotecas, arquivos, museos e outras actividades culturais	55	0	1	0	0	0	56	0	56
92 Actividades de xogos de azar e apostas	0	1	0	0	0	0	0	1	1
93 Actividades deportivas, recreativas e de entretemento	77	35	0	0	0	0	77	35	112
94 Actividades asociativas	17	7	0	0	0	0	17	7	24
95 Reparación de ordenadores, efectos persoais e artigos de uso doméstico	31	2	0	0	0	0	31	2	33
96 Outros servizos persoais	103	156	1	1	0	0	104	157	261
97 Actividades dos fogares como empregadores de persoal doméstico	10	6	0	0	0	0	10	6	16
99 Actividades de organizacións e organismos extraterritoriais	3	1	0	0	0	0	3	1	4
TOTAL	12.975	4.092	188	38	28	2	13.191	4.132	17.323

ACCIDENTES LABORAIS CON BAIXA EN XORNADA DE TRABALLO SEGUNDO CONCELLO* POR GRAVIDADE

	Leves		Graves		Mortais		Totais		
	Homes	Mulleres	Homes	Mulleres	Homes	Mulleres	Homes	Mulleres	Total
Abegondo	64	7	0	1	0	0	64	8	72
Ames	150	31	3	0	0	0	153	31	184
Aranga	10	9	3	0	0	0	13	9	22
Ares	16	6	1	0	0	0	17	6	23
Arteixo	829	199	6	0	1	0	836	199	1.035
Arzúa	29	4	1	0	0	0	30	4	34
A Baña	12	3	2	0	0	0	14	3	17
Bergondo	309	55	3	0	1	0	313	55	368
Betanzos	207	66	0	1	0	0	207	67	274
Boimorto	10	0	0	1	0	0	10	1	11
Boiro	197	118	0	0	0	0	197	118	315
Boqueixón	37	9	2	1	0	0	39	10	49
Brión	18	1	0	0	0	0	18	1	19
Cabana	28	5	3	0	0	0	31	5	36
Cabanas	120	57	0	0	0	0	120	57	177
Camariñas	47	12	4	0	1	0	52	12	64
Cambre	299	37	2	0	1	0	302	37	339
A Capela	7	1	0	0	0	0	7	1	8
Carballo	360	70	8	0	0	0	368	70	438
Cariño	28	6	0	0	1	0	29	6	35
Carnota	23	5	1	0	0	0	24	5	29
Carral	56	13	0	1	0	0	56	14	70
Cedeira	77	7	0	0	0	0	77	7	84
Cee	37	17	0	0	0	0	37	17	54
Cerceda	124	17	2	0	1	0	127	17	144
Cerdido	6	0	1	0	0	0	7	0	7
Cesuras	5	4	0	0	0	0	5	4	9
Coiros	123	3	2	0	0	0	125	3	128
Corcubión	3	1	0	0	0	0	3	1	4
Coristanco	49	17	2	0	0	0	51	17	68
A Coruña	3.102	1.442	34	8	7	0	3.143	1.450	4.593

	Leves		Graves		Mortais		Totais		
	Homes	Mulleres	Homes	Mulleres	Homes	Mulleres	Homes	Mulleres	Total
Culleredo	412	76	7	0	0	0	419	76	495
Curtis	46	7	1	0	0	0	47	7	54
Dodro	42	8	1	0	0	0	43	8	51
Dumbria	13	3	0	0	0	0	13	3	16
Fene	185	14	1	1	1	0	187	15	202
Ferrol	726	295	4	4	1	0	731	299	1.030
Fisterra	25	6	2	0	0	0	27	6	33
Frades	11	6	0	0	0	0	11	6	17
Irixoa	7	0	1	0	0	0	8	0	8
Laracha	112	8	1	0	1	0	114	8	122
Laxe	17	6	0	0	0	0	17	6	23
Lousame	29	7	0	0	1	0	30	7	37
Malpica de Bergantiños	50	9	0	1	0	0	50	10	60
Mañón	10	0	0	0	0	0	10	0	10
Mazaricos	27	15	2	2	0	0	29	17	46
Melide	51	11	3	0	0	0	54	11	65
Mesía	17	3	1	1	0	0	18	4	22
Miño	11	10	0	0	0	0	11	10	21
Moeche	3	2	1	0	0	0	4	2	6
Monfero	10	3	1	1	0	0	11	4	15
Mugardos	43	5	0	0	0	0	43	5	48
Muros	42	3	1	0	0	0	43	3	46
Muxía	31	5	4	0	0	0	35	5	40
Narón	779	94	4	2	1	0	784	96	880
Neda	47	8	0	0	0	0	47	8	55
Negreira	51	14	1	1	0	0	52	15	67
Noia	72	19	3	0	1	0	76	19	95
Oleiros	296	97	3	0	0	0	299	97	396
Ordes	98	24	1	0	2	0	101	24	125
Oroso	55	12	0	0	0	0	55	12	67
Ortigueira	51	18	3	0	1	0	55	18	73
Outes	48	8	1	0	0	0	49	8	57
Oza do Ríos	24	2	1	0	0	0	25	2	27

	Leves		Graves		Mortais		Totais		
	Homes	Mulleres	Homes	Mulleres	Homes	Mulleres	Homes	Mulleres	Total
Paderne	7	0	0	0	0	0	7	0	7
Padrón	125	15	3	0	0	0	128	15	143
O Pino	15	6	1	1	0	0	16	7	23
Ponteceso	53	8	1	1	0	0	54	9	63
Pontedeume	66	20	1	0	0	1	67	21	88
As Pontes de García Rodríguez	182	37	3	1	0	0	185	38	223
Porto do Son	61	9	4	0	1	0	66	9	75
A Pobra do Caramiñal	136	97	1	1	0	0	137	98	235
Rianxo	62	18	2	0	0	0	64	18	82
Ribeira	373	185	3	0	1	0	377	185	562
Rois	32	7	0	0	0	0	32	7	39
Sada	158	26	2	1	0	0	160	27	187
San Sadurniño	25	2	0	0	0	0	25	2	27
Santa Comba	77	26	1	0	1	0	79	26	105
Santiago de Compostela	1.260	483	23	6	2	1	1.285	490	1.775
Santiso	12	2	1	0	0	0	13	2	15
Sobrado	10	2	0	0	0	0	10	2	12
Somozas	29	17	1	0	0	0	30	17	47
Teo	113	37	2	0	0	0	115	37	152
Toques	4	2	0	0	0	0	4	2	6
Tordoia	19	4	1	0	0	0	20	4	24
Touro	31	10	2	0	0	0	33	10	43
Trazo	12	7	0	1	0	0	12	8	20
Val do Dubra	21	7	0	0	0	0	21	7	28
Valdoviño	80	5	0	0	0	0	80	5	85
Vedra	64	8	2	0	0	0	66	8	74
Vilarmador	9	2	0	0	0	0	9	2	11
Vilasantar	1	3	0	0	0	0	1	3	4
Vimianzo	80	13	5	0	0	0	85	13	98
Zas	30	6	1	0	1	0	32	6	38
Outros	5	8	0	0	0	0	5	8	13
TOTAL	12.975	4.092	188	38	28	2	13.191	4.132	17.323

*Concello do centro de traballo o que pertence o traballador

ACCIDENTES LABORAIS CON BAIXA POR GRAVIDADE

	A.T.				A.T.				A.T.				A.T.				
	Homes	Mulleres	% Homes	% Mulleres	Homes	Mulleres	% Homes	% Mulleres	Homes	Mulleres	% Homes	% Mulleres	Homes	Mulleres	Total	% Homes	% Mulleres
En xornada de traballo	2.893	888	76,51	23,49	47	11	81,03	18,97	14	1	93,33	6,67	2.954	900	3.854	76,65	23,35
In itinere	126	144	46,67	53,33	3	4	42,86	57,14	2	0	100,00	0,00	131	148	279	46,95	53,05
TOTAL	3.019	1.032	74,52	25,48	50	15	76,92	23,08	16	1	94,12	5,88	3.085	1.048	4.133	74,64	25,36

A. T. en xornada de traballo

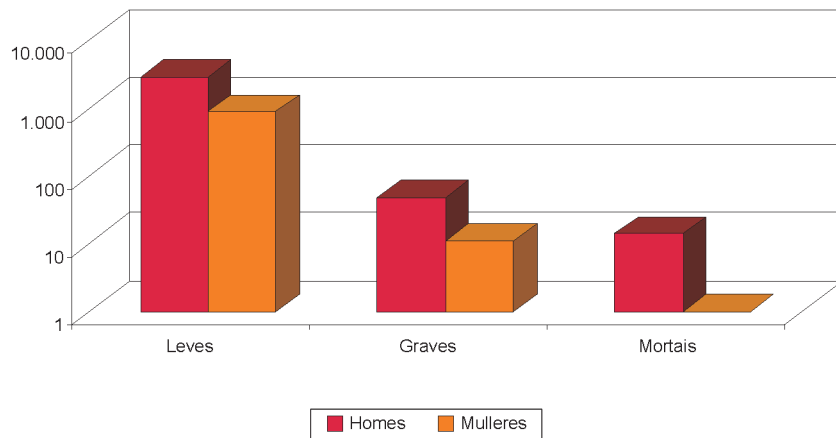

A. T. in itinere

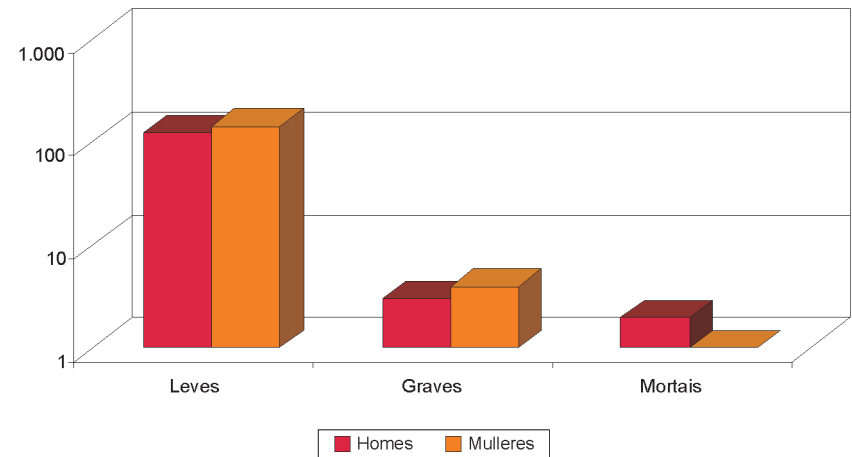

ACCIDENTES LABORAIS CON BAIXA SEGUNDO LUGAR DO ACCIDENTE E GRAVIDADE

	Leves				Graves				Mortais				Totais				
	Homes	Mulleres	% Homes	% Mulleres	Homes	Mulleres	% Homes	% Mulleres	Homes	Mulleres	% Homes	% Mulleres	Homes	Mulleres	Total	% Homes	% Mulleres
No centro ou lugar de traballo habitual	2.610	844	75,56	24,44	36	11	76,60	23,40	8	1	88,89	11,11	2.654	856	3.510	75,61	24,39
Noutro centro ou lugar de traballo	121	9	93,08	6,92	3	0	100,00	0,00	4	0	100,00	0,00	128	9	137	93,43	6,57
En desprazamento na xornada laboral	162	35	82,23	17,77	8	0	100,00	0,00	2	0	100,00	0,00	172	35	207	83,09	16,91
In itinere	126	144	46,67	53,33	3	4	42,86	57,14	2	0	100,00	0,00	131	148	279	46,95	53,05
TOTAL	3.019	1.032	74,52	25,48	50	15	76,92	23,08	16	1	94,12	5,88	3.085	1.048	4.133	74,64	25,36

A. T. Homes (*)

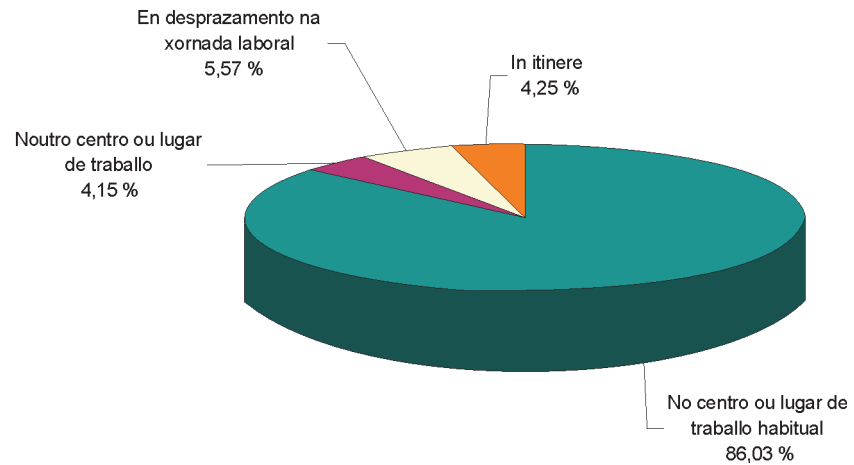

A.T. Mulleres (*)

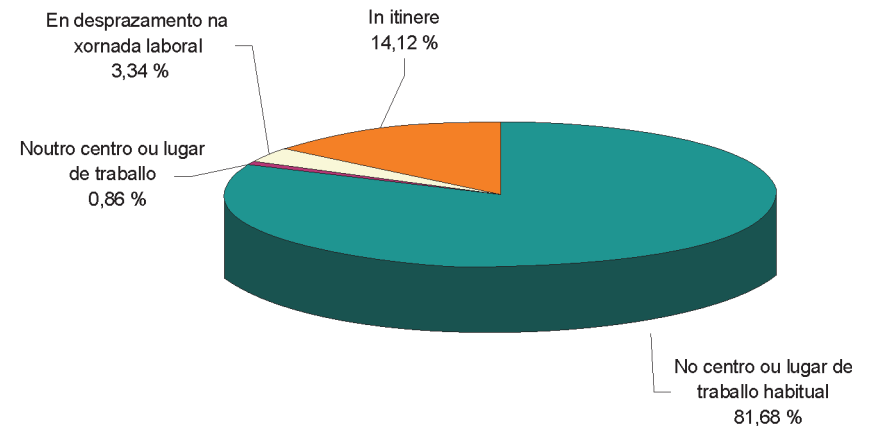

(*) porcentaxe respecto ó total dos homes

(*) porcentaxe respecto ó total das mulleres

ACCIDENTES LABORAIS CON BAIXA EN XORNADA DE TRABALLO PORCENTAXE SOBRE O TOTAL POR GRAVIDADE

	Leves				Graves				Mortais				Totais				
	Homes	Mulleres	% Homes	% Mulleres	Homes	Mulleres	% Homes	% Mulleres	Homes	Mulleres	% Homes	% Mulleres	Homes	Mulleres	Total	% Homes	% Mulleres
LUGO	2.893	888	76,51	23,49	47	11	81,03	18,97	14	1	93,33	6,67	2.954	900	3.854	76,65	23,35
GALICIA	29.781	9.113	76,57	23,43	457	92	83,24	16,76	70	4	94,59	5,41	30.308	9.209	39.517	76,70	23,30

Porcentaxe sobre o total

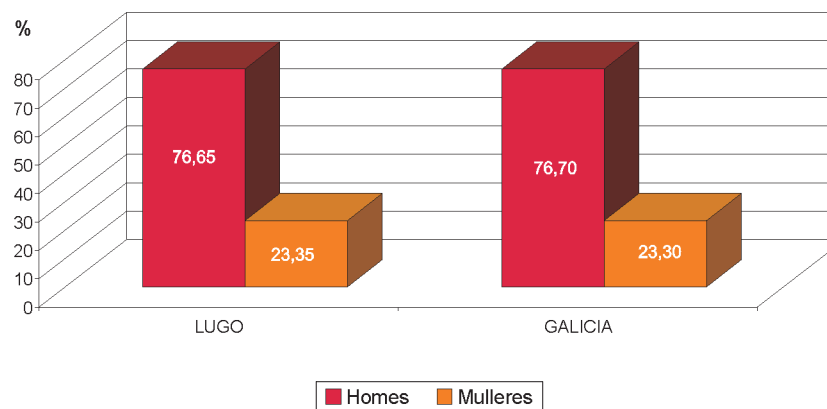

ACCIDENTES LABORAIS CON BAIXA EN XORNADA DE TRABALLO POR SECTORES DE ACTIVIDADE E GRAVIDADE

	Leves				Graves				Mortais				Totais				
	Homes	Mulleres	% Homes	% Mulleres	Homes	Mulleres	% Homes	% Mulleres	Homes	Mulleres	% Homes	% Mulleres	Homes	Mulleres	Total	% Homes	% Mulleres
Agricultura	317	113	73,72	26,28	12	6	66,67	33,33	2	0	100,00	0,00	331	119	450	73,56	26,44
Pesca	153	4	97,45	2,55	1	0	100,00	0,00	0	0	0,00	0,00	154	4	158	97,47	2,53
Industria	686	90	88,40	11,60	12	2	85,71	14,29	4	0	100,00	0,00	702	92	794	88,41	11,59
Construción	797	8	99,01	0,99	7	0	100,00	0,00	3	0	100,00	0,00	807	8	815	99,02	0,98
Servizos	940	673	58,28	41,72	15	3	83,33	16,67	5	1	83,33	16,67	960	677	1.637	58,64	41,36
TOTAL	2.893	888	76,51	23,49	47	11	81,03	18,97	14	1	93,33	6,67	2.954	900	3.854	76,65	23,35

A. T. por sector de actividade

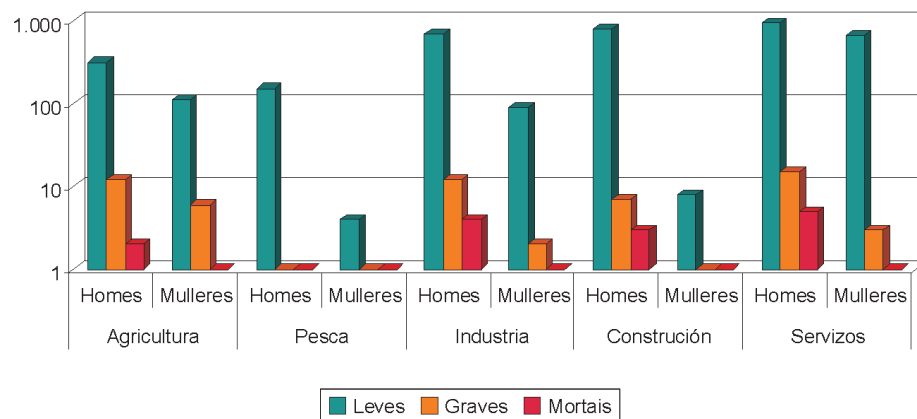

ACCIDENTES LABORAIS CON BAIXA EN XORNADA DE TRABALLO SEGUNDO A FORMA DO ACCIDENTE POR GRAVIDADE

	Leves				Graves				Mortais				Totais				
	Homes	Mulleres	% Homes	% Mulleres	Homes	Mulleres	% Homes	% Mulleres	Homes	Mulleres	% Homes	% Mulleres	Homes	Mulleres	Total	% Homes	% Mulleres
Contacto coa corrente eléctrica, lume e substancias perigosas	93	30	75,61	24,39	4	0	100,00	0,00	2	0	100,00	0,00	99	30	129	76,74	23,26
Afogamentos, sepultamentos	6	1	85,71	14,29	0	0	0,00	0,00	0	0	0,00	0,00	6	1	7	85,71	14,29
Esmagamentos contra obxectos inmóbiles	734	234	75,83	24,17	14	4	77,78	22,22	2	0	100,00	0,00	750	238	988	75,91	24,09
Choques contra obxectos en movemento	561	82	87,25	12,75	14	3	82,35	17,65	1	0	100,00	0,00	576	85	661	87,14	12,86
Contacto con axente cortante ou punzante	367	77	82,66	17,34	2	0	100,00	0,00	0	0	0,00	0,00	369	77	446	82,74	17,26
Atrapamento e amputacións	108	24	81,82	18,18	6	2	75,00	25,00	3	0	100,00	0,00	117	26	143	81,82	18,18
Sobreesforzos, trauma psíquico e exposicións a radiacións	876	353	71,28	28,72	2	0	100,00	0,00	0	0	0,00	0,00	878	353	1.231	71,32	28,68
Mordeduras, patadas, picaduras	41	43	48,81	51,19	2	1	66,67	33,33	0	0	0,00	0,00	43	44	87	49,43	50,57
Infartos e outras patoloxías non traumáticas	47	14	77,05	22,95	2	0	100,00	0,00	6	1	85,71	14,29	55	15	70	78,57	21,43
Outros contactos	60	30	66,67	33,33	1	1	50,00	50,00	0	0	0,00	0,00	61	31	92	66,30	33,70
TOTAL	2.893	888	76,51	23,49	47	11	81,03	18,97	14	1	93,33	6,67	2.954	900	3.854	76,65	23,35

ACCIDENTES LABORAIS CON BAIXA EN XORNADA DE TRABALLO SEGUNDO A NATUREZA DA LESIÓN POR GRAVIDADE

	Leves				Graves				Mortais				Totais				
	Homes	Mulleres	% Homes	% Mulleres	Homes	Mulleres	% Homes	% Mulleres	Homes	Mulleres	% Homes	% Mulleres	Homes	Mulleres	Total	% Homes	% Mulleres
Lesións superficiais e feridas abertas	1.113	228	83,00	17,00	6	2	75,00	25,00	0	0	0,00	0,00	1.119	230	1.349	82,95	17,05
Fracturas de ósos	265	63	80,79	19,21	18	4	81,82	18,18	1	0	100,00	0,00	284	67	351	80,91	19,09
Torceduras, escordaduras e distensións	1.055	432	70,95	29,05	1	1	50,00	50,00	0	0	0,00	0,00	1.056	433	1.489	70,92	29,08
Amputacións traumáticas	17	1	94,44	5,56	3	2	60,00	40,00	0	0	0,00	0,00	20	3	23	86,96	13,04
Conmocións e lesións internas	208	66	75,91	24,09	7	0	100,00	0,00	2	0	100,00	0,00	217	66	283	76,68	23,32
Queimaduras, escaldaduras e conxelacións	41	23	64,06	35,94	3	0	100,00	0,00	1	0	100,00	0,00	45	23	68	66,18	33,82
Envenenamentos e infeccións	3	0	100,00	0,00	0	0	0,00	0,00	0	0	0,00	0,00	3	0	3	100,00	0,00
Afogamentos e asfixias	0	1	0,00	100,00	0	0	0,00	0,00	0	0	0,00	0,00	0	1	1	0,00	100,00
Efectos do ruído, vibracións e presión	4	0	100,00	0,00	0	0	0,00	0,00	1	0	100,00	0,00	5	0	5	100,00	0,00
Ambiente térmico e radiacións	3	0	100,00	0,00	0	0	0,00	0,00	0	0	0,00	0,00	3	0	3	100,00	0,00
Danos psicolóxicos e choques traumáticos	6	3	66,67	33,33	1	0	100,00	0,00	1	0	100,00	0,00	8	3	11	72,73	27,27
Lesións múltiples	22	10	68,75	31,25	2	1	66,67	33,33	2	0	100,00	0,00	26	11	37	70,27	29,73
Infartos, derramos e outras patoloxías non traumáticas	12	0	100,00	0,00	4	0	100,00	0,00	5	1	83,33	16,67	21	1	22	95,45	4,55
Outras non incluídas	144	61	70,24	29,76	2	1	66,67	33,33	1	0	100,00	0,00	147	62	209	70,33	29,67
TOTAL	2.893	888	76,51	23,49	47	11	81,03	18,97	14	1	93,33	6,67	2.954	900	3.854	76,65	23,35

ACCIDENTES LABORAIS CON BAIXA EN XORNADA DE TRABALLO SEGUNDO A PARTE DO CORPO LESIONADA POR GRAVIDADE

	Leves				Graves				Mortais				Totais				
	Homes	Mulleres	% Homes	% Mulleres	Homes	Mulleres	% Homes	% Mulleres	Homes	Mulleres	% Homes	% Mulleres	Homes	Mulleres	Total	% Homes	% Mulleres
Cabeza	24	9	72,73	27,27	1	0	100,00	0,00	1	0	100,00	0,00	26	9	35	74,29	25,71
Cranio	14	2	87,50	12,50	2	0	100,00	0,00	2	0	100,00	0,00	18	2	20	90,00	10,00
Cara (agás ollos)	35	9	79,55	20,45	1	0	100,00	0,00	0	0	0,00	0,00	36	9	45	80,00	20,00
Ollos	135	14	90,60	9,40	5	1	83,33	16,67	0	0	0,00	0,00	140	15	155	90,32	9,68
Pescozo	75	68	52,45	47,55	1	0	100,00	0,00	0	0	0,00	0,00	76	68	144	52,78	47,22
Lombo	412	125	76,72	23,28	4	0	100,00	0,00	0	0	0,00	0,00	416	125	541	76,89	23,11
Tórax	163	18	90,06	9,94	6	1	85,71	14,29	4	0	100,00	0,00	173	19	192	90,10	9,90
Extremidades superiores (agás mans)	340	131	72,19	27,81	4	2	66,67	33,33	0	0	0,00	0,00	344	133	477	72,12	27,88
Mans	713	211	77,16	22,84	2	4	33,33	66,67	0	0	0,00	0,00	715	215	930	76,88	23,12
Extremidades inferiores (agás pés)	605	173	77,76	22,24	10	1	90,91	9,09	0	0	0,00	0,00	615	174	789	77,95	22,05
Pés	288	101	74,04	25,96	3	1	75,00	25,00	0	0	0,00	0,00	291	102	393	74,05	25,95
Lesións múltiples	65	18	78,31	21,69	7	1	87,50	12,50	5	1	83,33	16,67	77	20	97	79,38	20,62
Outras non incluídas	24	9	72,73	27,27	1	0	100,00	0,00	2	0	100,00	0,00	27	9	36	75,00	25,00
TOTAL	2.893	888	76,51	23,49	47	11	81,03	18,97	14	1	93,33	6,67	2.954	900	3.854	76,65	23,35

A. T. segundo parte do corpo lesionada - HOMES

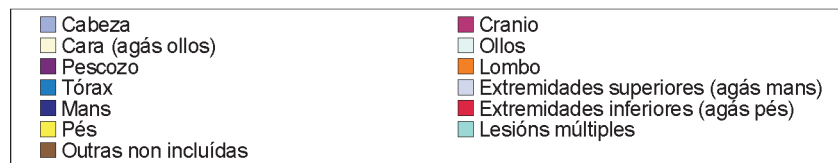
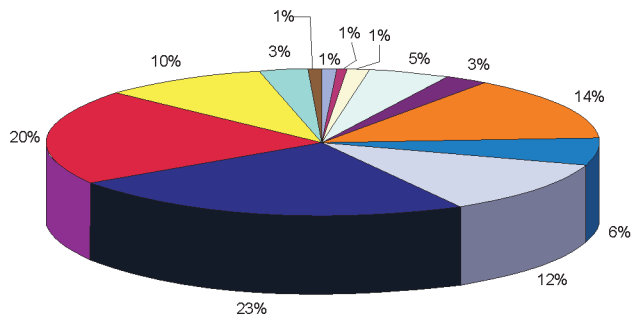

A. T. segundo parte do corpo lesionada - MULLERES

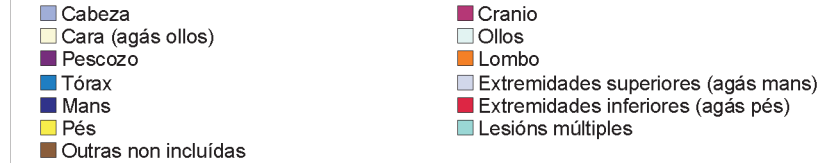
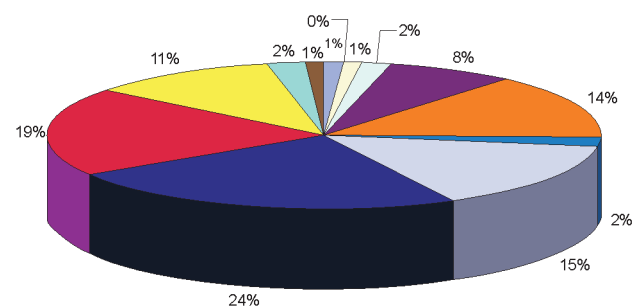

ACCIDENTES LABORAIS CON BAIXA EN XORNADA DE TRABALLO SEGUNDO A HORA DO TRABALLO POR GRAVIDADE

	Leves				Graves				Mortais				Totais				
	Homes	Mulleres	% Homes	% Mulleres	Homes	Mulleres	% Homes	% Mulleres	Homes	Mulleres	% Homes	% Mulleres	Homes	Mulleres	Total	% Homes	% Mulleres
Primeira	363	157	69,81	30,19	3	2	60,00	40,00	4	1	80,00	20,00	370	160	530	69,81	30,19
Segunda	539	171	75,92	24,08	7	4	63,64	36,36	1	0	100,00	0,00	547	175	722	75,76	24,24
Terceira	476	149	76,16	23,84	10	1	90,91	9,09	3	0	100,00	0,00	489	150	639	76,53	23,47
Cuarta	340	128	72,65	27,35	7	0	100,00	0,00	2	0	100,00	0,00	349	128	477	73,17	26,83
Quinta	298	81	78,63	21,37	4	2	66,67	33,33	0	0	0,00	0,00	302	83	385	78,44	21,56
Sexta	365	87	80,75	19,25	9	1	90,00	10,00	2	0	100,00	0,00	376	88	464	81,03	18,97
Sétima	264	64	80,49	19,51	4	1	80,00	20,00	1	0	100,00	0,00	269	65	334	80,54	19,46
Oitava	175	36	82,94	17,06	2	0	100,00	0,00	1	0	100,00	0,00	178	36	214	83,18	16,82
Novena	18	3	85,71	14,29	0	0	0,00	0,00	0	0	0,00	0,00	18	3	21	85,71	14,29
Décima	22	7	75,86	24,14	1	0	100,00	0,00	0	0	0,00	0,00	23	7	30	76,67	23,33
Undécima	11	2	84,62	15,38	0	0	0,00	0,00	0	0	0,00	0,00	11	2	13	84,62	15,38
Duodécima	15	3	83,33	16,67	0	0	0,00	0,00	0	0	0,00	0,00	15	3	18	83,33	16,67
Maior da duodécima	7	0	100,00	0,00	0	0	0,00	0,00	0	0	0,00	0,00	7	0	7	100,00	0,00
TOTAL	2.893	888	76,51	23,49	47	11	81,03	18,97	14	1	93,33	6,67	2.954	900	3.854	76,65	23,35

ACCIDENTES LABORAIS CON BAIXA EN XORNADA DE TRABALLO SEGUNDO A HORA DO DÍA POR GRAVIDADE

	Leves				Graves				Mortais				Totais				
	Homes	Mulleres	% Homes	% Mulleres	Homes	Mulleres	% Homes	% Mulleres	Homes	Mulleres	% Homes	% Mulleres	Homes	Mulleres	Total	% Homes	% Mulleres
De 0 a 6 horas	119	40	74,84	25,16	2	1	66,67	33,33	1	0	100,00	0,00	122	41	163	74,85	25,15
6-8 horas	116	51	69,46	30,54	2	3	40,00	60,00	3	0	100,00	0,00	121	54	175	69,14	30,86
8-10 horas	700	184	79,19	20,81	5	3	62,50	37,50	0	1	0,00	100,00	705	188	893	78,95	21,05
10-12 horas	718	223	76,30	23,70	14	0	100,00	0,00	4	0	100,00	0,00	736	223	959	76,75	23,25
12-14 horas	225	98	69,66	30,34	3	0	100,00	0,00	1	0	100,00	0,00	229	98	327	70,03	29,97
14-16 horas	308	73	80,84	19,16	4	0	100,00	0,00	2	0	100,00	0,00	314	73	387	81,14	18,86
16-18 horas	485	84	85,24	14,76	12	2	85,71	14,29	2	0	100,00	0,00	499	86	585	85,30	14,70
18-20 horas	160	90	64,00	36,00	4	2	66,67	33,33	1	0	100,00	0,00	165	92	257	64,20	35,80
20-22 horas	48	37	56,47	43,53	1	0	100,00	0,00	0	0	0,00	0,00	49	37	86	56,98	43,02
22-24 horas	14	8	63,64	36,36	0	0	0,00	0,00	0	0	0,00	0,00	14	8	22	63,64	36,36
TOTAL	2.893	888	76,51	23,49	47	11	81,03	18,97	14	1	93,33	6,67	2.954	900	3.854	76,65	23,35

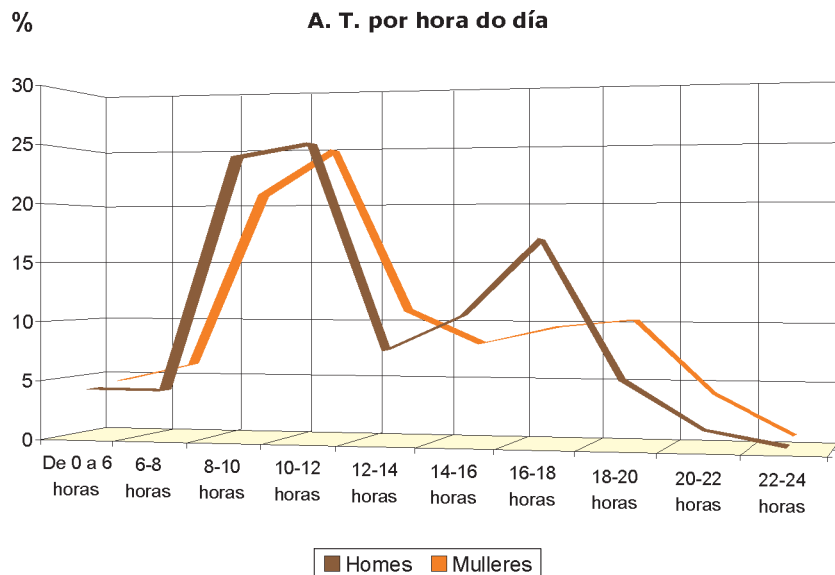

ACCIDENTES LABORAIS CON BAIXA EN XORNADA DE TRABALLO SEGUNDO O DÍA DA SEMANA POR GRAVIDADE

	Leves				Graves				Mortais				Totais				
	Homes	Mulleres	% Homes	% Mulleres	Homes	Mulleres	% Homes	% Mulleres	Homes	Mulleres	% Homes	% Mulleres	Homes	Mulleres	Total	% Homes	% Mulleres
Luns	678	169	80,05	19,95	9	4	69,23	30,77	2	1	66,67	33,33	689	174	863	79,84	20,16
Martes	569	160	78,05	21,95	10	2	83,33	16,67	6	0	100,00	0,00	585	162	747	78,31	21,69
Mércores	552	121	82,02	17,98	6	2	75,00	25,00	4	0	100,00	0,00	562	123	685	82,04	17,96
Xoves	472	153	75,52	24,48	8	1	88,89	11,11	1	0	100,00	0,00	481	154	635	75,75	24,25
Venres	466	159	74,56	25,44	8	1	88,89	11,11	0	0	0,00	0,00	474	160	634	74,76	25,24
Sábado	93	82	53,14	46,86	4	1	80,00	20,00	1	0	100,00	0,00	98	83	181	54,14	45,86
Domingo	63	44	58,88	41,12	2	0	100,00	0,00	0	0	0,00	0,00	65	44	109	59,63	40,37
TOTAL	2.893	888	76,51	23,49	47	11	81,03	18,97	14	1	93,33	6,67	2.954	900	3.854	76,65	23,35

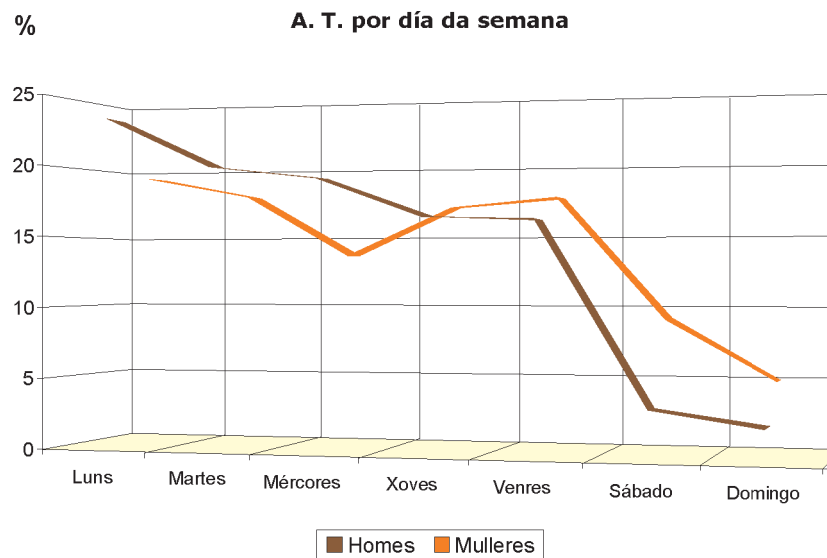

ACCIDENTES LABORAIS CON BAIXA EN XORNADA DE TRABALLO SEGUNDO IDADE POR GRAVIDADE

	Leves				Graves				Mortais				Totais				
	Homes	Mulleres	% Homes	% Mulleres	Homes	Mulleres	% Homes	% Mulleres	Homes	Mulleres	% Homes	% Mulleres	Homes	Mulleres	Total	% Homes	% Mulleres
Menor de 16 anos	0	0	0,00	0,00	0	0	0,00	0,00	0	0	0,00	0,00	0	0	0	0,00	0,00
De 16 a 19 anos	31	6	83,78	16,22	2	0	100,00	0,00	0	0	0,00	0,00	33	6	39	84,62	15,38
De 20 a 24 anos	253	54	82,41	17,59	1	0	100,00	0,00	0	0	0,00	0,00	254	54	308	82,47	17,53
De 25 a 34 anos	865	217	79,94	20,06	5	1	83,33	16,67	0	0	0,00	0,00	870	218	1.088	79,96	20,04
De 35 a 44 anos	716	249	74,20	25,80	11	0	100,00	0,00	3	0	100,00	0,00	730	249	979	74,57	25,43
De 45 a 54 anos	657	241	73,16	26,84	17	6	73,91	26,09	9	1	90,00	10,00	683	248	931	73,36	26,64
De 55 a 65 anos	368	120	75,41	24,59	11	4	73,33	26,67	2	0	100,00	0,00	381	124	505	75,45	24,55
Maior de 65 anos	3	1	75,00	25,00	0	0	0,00	0,00	0	0	0,00	0,00	3	1	4	75,00	25,00
TOTAL	2.893	888	76,51	23,49	47	11	81,03	18,97	14	1	93,33	6,67	2.954	900	3.854	76,65	23,35

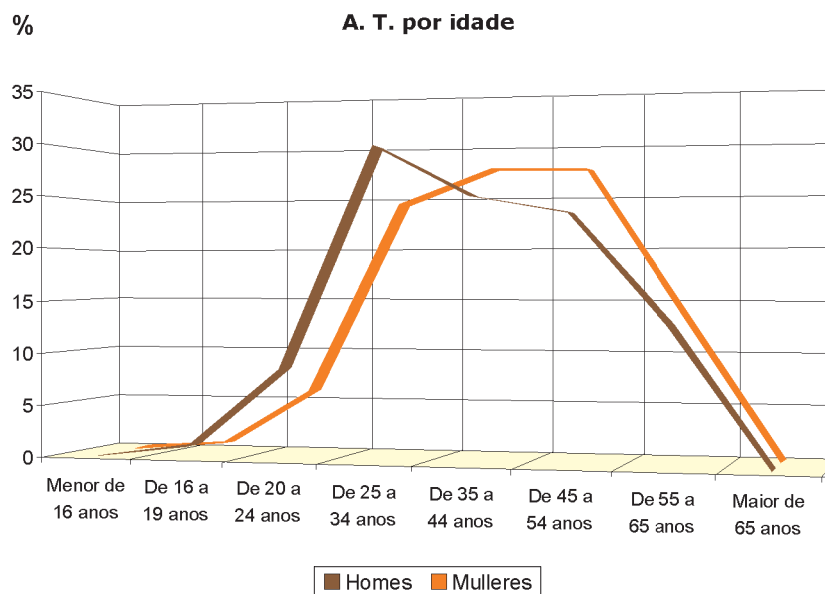

ACCIDENTES LABORAIS CON BAIXA EN XORNADA DE TRABALLO SEGUNDO NACIONALIDADE DO TRABALLADOR

	LUGO																
	Leves				Graves				Mortais				Totais				
	Homes	Mulleres	% Homes	% Mulleres	Homes	Mulleres	% Homes	% Mulleres	Homes	Mulleres	% Homes	% Mulleres	Homes	Mulleres	Total	% Homes	% Mulleres
EUROPA	2.726	852	76,19	23,81	47	11	81,03	18,97	14	1	93,33	6,67	2.787	864	3.651	76,34	23,66
España	2.562	846	75,18	24,82	46	11	80,70	19,30	13	1	92,86	7,14	2.621	858	3.479	75,34	24,66
Bulgaria	1	0	100,00	0,00	0	0	0,00	0,00	0	0	0,00	0,00	1	0	1	100,00	0,00
Francia	2	0	100,00	0,00	0	0	0,00	0,00	0	0	0,00	0,00	2	0	2	100,00	0,00
Alemaña	0	0	0,00	0,00	0	0	0,00	0,00	0	0	0,00	0,00	0	0	0	0,00	0,00
Grecia	0	0	0,00	0,00	0	0	0,00	0,00	0	0	0,00	0,00	0	0	0	0,00	0,00
Italia	2	0	100,00	0,00	0	0	0,00	0,00	0	0	0,00	0,00	2	0	2	100,00	0,00
Irlanda	0	0	0,00	0,00	0	0	0,00	0,00	0	0	0,00	0,00	0	0	0	0,00	0,00
Bélxica	0	0	0,00	0,00	0	0	0,00	0,00	0	0	0,00	0,00	0	0	0	0,00	0,00
República Checa	0	0	0,00	0,00	0	0	0,00	0,00	0	0	0,00	0,00	0	0	0	0,00	0,00
Polonia	0	0	0,00	0,00	0	0	0,00	0,00	0	0	0,00	0,00	0	0	0	0,00	0,00
Portugal	91	5	94,79	5,21	1	0	100,00	0,00	0	0	0,00	0,00	92	5	97	94,85	5,15
Reino Unido	0	0	0,00	0,00	0	0	0,00	0,00	0	0	0,00	0,00	0	0	0	0,00	0,00
Países Baixos	0	0	0,00	0,00	0	0	0,00	0,00	0	0	0,00	0,00	0	0	0	0,00	0,00
Suíza	0	0	0,00	0,00	0	0	0,00	0,00	0	0	0,00	0,00	0	0	0	0,00	0,00
Romanía	67	1	98,53	1,47	0	0	0,00	0,00	1	0	100,00	0,00	68	1	69	98,55	1,45
Ucráina	0	0	0,00	0,00	0	0	0,00	0,00	0	0	0,00	0,00	0	0	0	0,00	0,00
Moldavia	0	0	0,00	0,00	0	0	0,00	0,00	0	0	0,00	0,00	0	0	0	0,00	0,00
Resto de Europa	1	0	100,00	0,00	0	0	0,00	0,00	0	0	0,00	0,00	1	0	1	100,00	0,00
ASIA	16	0	100,00	0,00	0	0	0,00	0,00	0	0	0,00	0,00	16	0	16	100,00	0,00
Indonesia	16	0	100,00	0,00	0	0	0,00	0,00	0	0	0,00	0,00	16	0	16	100,00	0,00
Resto de Asia	0	0	0,00	0,00	0	0	0,00	0,00	0	0	0,00	0,00	0	0	0	0,00	0,00
ÁFRICA	60	5	92,31	7,69	0	0	0,00	0,00	0	0	0,00	0,00	60	5	65	92,31	7,69
Marrocos	44	3	93,62	6,38	0	0	0,00	0,00	0	0	0,00	0,00	44	3	47	93,62	6,38
Angola	0	0	0,00	0,00	0	0	0,00	0,00	0	0	0,00	0,00	0	0	0	0,00	0,00
Ghana	0	0	0,00	0,00	0	0	0,00	0,00	0	0	0,00	0,00	0	0	0	0,00	0,00

	LUGO																
	Leves				Graves				Mortais				Totais				
	Homes	Mulleres	% Homes	% Mulleres	Homes	Mulleres	% Homes	% Mulleres	Homes	Mulleres	% Homes	% Mulleres	Homes	Mulleres	Total	% Homes	% Mulleres
Cabo Verde	7	1	87,50	12,50	0	0	0,00	0,00	0	0	0,00	0,00	7	1	8	87,50	12,50
Senegal	1	0	100,00	0,00	0	0	0,00	0,00	0	0	0,00	0,00	1	0	1	100,00	0,00
Alxeria	6	0	100,00	0,00	0	0	0,00	0,00	0	0	0,00	0,00	6	0	6	100,00	0,00
Mauritania	0	0	0,00	0,00	0	0	0,00	0,00	0	0	0,00	0,00	0	0	0	0,00	0,00
Gambia	0	0	0,00	0,00	0	0	0,00	0,00	0	0	0,00	0,00	0	0	0	0,00	0,00
Nixeria	1	1	50,00	50,00	0	0	0,00	0,00	0	0	0,00	0,00	1	1	2	50,00	50,00
Resto de África	1	0	100,00	0,00	0	0	0,00	0,00	0	0	0,00	0,00	1	0	1	100,00	0,00
AMÉRICA	91	31	74,59	25,41	0	0	0,00	0,00	0	0	0,00	0,00	91	31	122	74,59	25,41
Arxentina	4	1	80,00	20,00	0	0	0,00	0,00	0	0	0,00	0,00	4	1	5	80,00	20,00
Bolivia	1	0	100,00	0,00	0	0	0,00	0,00	0	0	0,00	0,00	1	0	1	100,00	0,00
Brasil	12	5	70,59	29,41	0	0	0,00	0,00	0	0	0,00	0,00	12	5	17	70,59	29,41
Colombia	21	14	60,00	40,00	0	0	0,00	0,00	0	0	0,00	0,00	21	14	35	60,00	40,00
Chile	1	1	50,00	50,00	0	0	0,00	0,00	0	0	0,00	0,00	1	1	2	50,00	50,00
Cuba	2	1	66,67	33,33	0	0	0,00	0,00	0	0	0,00	0,00	2	1	3	66,67	33,33
Ecuador	7	1	87,50	12,50	0	0	0,00	0,00	0	0	0,00	0,00	7	1	8	87,50	12,50
México	0	1	0,00	100,00	0	0	0,00	0,00	0	0	0,00	0,00	0	1	1	0,00	100,00
República Dominicana	7	4	63,64	36,36	0	0	0,00	0,00	0	0	0,00	0,00	7	4	11	63,64	36,36
Paraguai	3	0	100,00	0,00	0	0	0,00	0,00	0	0	0,00	0,00	3	0	3	100,00	0,00
Perú	19	2	90,48	9,52	0	0	0,00	0,00	0	0	0,00	0,00	19	2	21	90,48	9,52
Uruguai	5	0	100,00	0,00	0	0	0,00	0,00	0	0	0,00	0,00	5	0	5	100,00	0,00
Venezuela	5	1	83,33	16,67	0	0	0,00	0,00	0	0	0,00	0,00	5	1	6	83,33	16,67
Resto América	4	0	100,00	0,00	0	0	0,00	0,00	0	0	0,00	0,00	4	0	4	100,00	0,00
OCEANÍA E ANTÁRTIDA	0	0	0,00	0,00	0	0	0,00	0,00	0	0	0,00	0,00	0	0	0	0,00	0,00
TOTAL	2.893	888	76,51	23,49	47	11	81,03	18,97	14	1	93,33	6,67	2.954	900	3.854	76,65	23,35

ACCIDENTES LABORAIS CON BAIXA EN XORNADA DE TRABALLO SEGUNDO ANTIGÜIDADE NA EMPRESA POR GRAVIDADE

	Leves				Graves				Mortais				Totais				
	Homes	Mulleres	% Homes	% Mulleres	Homes	Mulleres	% Homes	% Mulleres	Homes	Mulleres	% Homes	% Mulleres	Homes	Mulleres	Total	% Homes	% Mulleres
Menos de 3 meses	310	99	75,79	24,21	4	0	100,00	0,00	1	1	50,00	50,00	315	100	415	75,90	24,10
De 3 meses a 6 meses	409	96	80,99	19,01	7	0	100,00	0,00	1	0	100,00	0,00	417	96	513	81,29	18,71
De 6 meses a 1 ano	321	103	75,71	24,29	3	0	100,00	0,00	0	0	0,00	0,00	324	103	427	75,88	24,12
De 1 ano a 3 anos	621	209	74,82	25,18	7	0	100,00	0,00	2	0	100,00	0,00	630	209	839	75,09	24,91
Máis de 3 anos	1.232	381	76,38	23,62	26	11	70,27	29,73	10	0	100,00	0,00	1.268	392	1.660	76,39	23,61
TOTAL	2.893	888	76,51	23,49	47	11	81,03	18,97	14	1	93,33	6,67	2.954	900	3.854	76,65	23,35

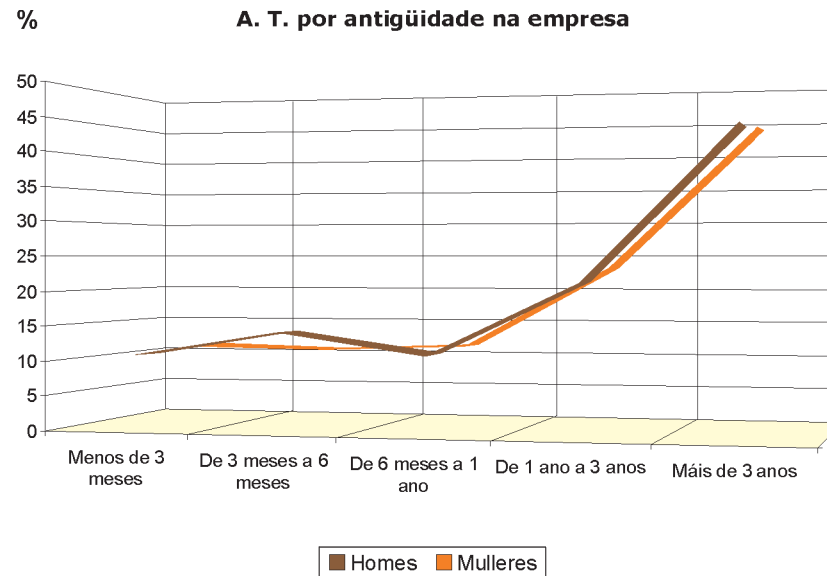

ACCIDENTES LABORAIS CON BAIXA EN XORNADA DE TRABALLO SEGUNDO ANTIGÜIDADE NO POSTO DE TRABALLO POR GRAVIDADE

	Leves				Graves				Mortais				Totais				
	Homes	Mulleres	% Homes	% Mulleres	Homes	Mulleres	% Homes	% Mulleres	Homes	Mulleres	% Homes	% Mulleres	Homes	Mulleres	Total	% Homes	% Mulleres
Menos de 3 meses	415	124	76,99	23,01	8	0	100,00	0,00	2	1	66,67	33,33	425	125	550	77,27	22,73
De 3 meses a 6 meses	345	98	77,88	22,12	5	1	83,33	16,67	0	0	0,00	0,00	350	99	449	77,95	22,05
De 6 meses a 1 ano	316	94	77,07	22,93	1	0	100,00	0,00	0	0	0,00	0,00	317	94	411	77,13	22,87
De 1 ano a 3 anos	616	213	74,31	25,69	5	0	100,00	0,00	2	0	100,00	0,00	623	213	836	74,52	25,48
Máis de 3 anos	1.201	359	76,99	23,01	28	10	73,68	26,32	10	0	100,00	0,00	1.239	369	1.608	77,05	22,95
TOTAL	2.893	888	76,51	23,49	47	11	81,03	18,97	14	1	93,33	6,67	2.954	900	3.854	76,65	23,35

A. T. por antigüidade no posto de traballo

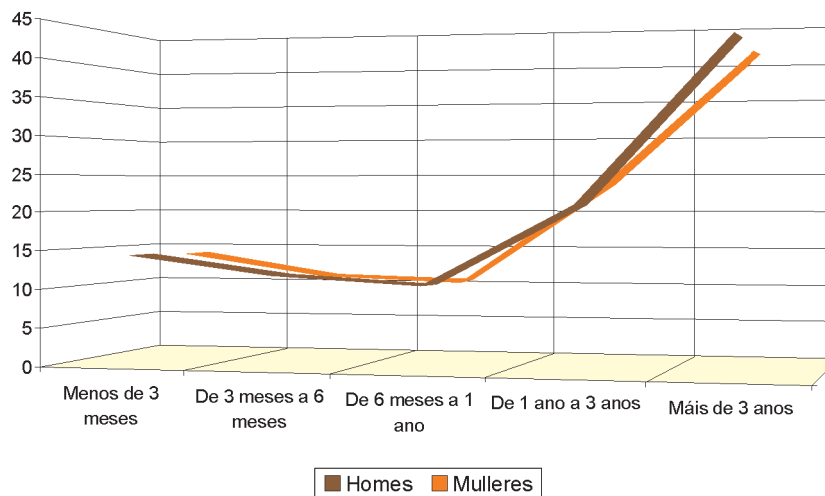

ACCIDENTES LABORAIS CON BAIXA EN XORNADA DE TRABALLO SEGUNDO O TIPO DE CONTRATO POR GRAVIDADE

	Leves				Graves				Mortais				Totais				
	Homes	Mulleres	% Homes	% Mulleres	Homes	Mulleres	% Homes	% Mulleres	Homes	Mulleres	% Homes	% Mulleres	Homes	Mulleres	Total	% Homes	% Mulleres
Indefinidos	1.578	489	76,34	23,66	24	3	88,89	11,11	11	0	100,00	0,00	1.613	492	2.105	76,63	23,37
Temporais	1.136	303	78,94	21,06	12	2	85,71	14,29	3	1	75,00	25,00	1.151	306	1.457	79,00	21,00
Sen especificar	179	96	65,09	34,91	11	6	64,71	35,29	0	0	0,00	0,00	190	102	292	65,07	34,93
TOTAL	2.893	888	76,51	23,49	47	11	81,03	18,97	14	1	93,33	6,67	2.954	900	3.854	76,65	23,35

A. T. por tipo de contrato

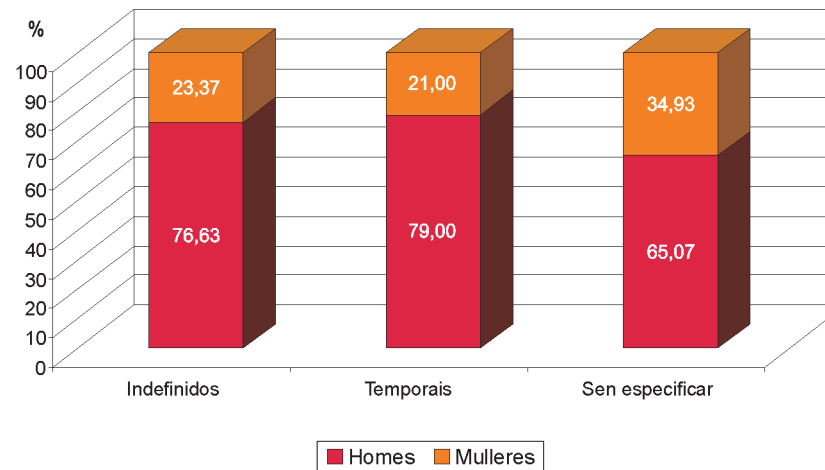

ACCIDENTES LABORAIS CON BAIXA EN XORNADA DE TRABALLO SEGUNDO CATEGORÍA PROFESIONAL* POR GRAVIDADE

	Leves				Graves				Mortais				Totais				
	Homes	Mulleres	% Homes	% Mulleres	Homes	Mulleres	% Homes	% Mulleres	Homes	Mulleres	% Homes	% Mulleres	Homes	Mulleres	Total	% Homes	% Mulleres
Traballadores non cualificados	607	221	73,31	26,69	8	1	88,89	11,11	5	0	100,00	0,00	620	222	842	73,63	26,37
Operadores de instalacións e maquinaria, e montadores	553	18	96,85	3,15	9	0	100,00	0,00	3	0	100,00	0,00	565	18	583	96,91	3,09
Artesáns e trab. cualificados das industrias manufactureiras, construción, minaría	1.151	56	95,36	4,64	13	2	86,67	13,33	4	0	100,00	0,00	1.168	58	1.226	95,27	4,73
Traballadores cualificados na agricultura e pesca	325	97	77,01	22,99	10	6	62,50	37,50	2	0	100,00	0,00	337	103	440	76,59	23,41
Traballadores de servizos de restauración, persoais, protección e vendedores	127	339	27,25	72,75	2	2	50,00	50,00	0	1	0,00	100,00	129	342	471	27,39	72,61
Empregados de tipo administrativo	22	63	25,88	74,12	1	0	100,00	0,00	0	0	0,00	0,00	23	63	86	26,74	73,26
Técnicos e profesionais de apoio	62	48	56,36	43,64	2	0	100,00	0,00	0	0	0,00	0,00	64	48	112	57,14	42,86
Técnicos e profesionais científicos e intelectuais	29	41	41,43	58,57	2	0	100,00	0,00	0	0	0,00	0,00	31	41	72	43,06	56,94
Dirección empresas e administracións públicas	17	5	77,27	22,73	0	0	0,00	0,00	0	0	0,00	0,00	17	5	22	77,27	22,73
Forzas Armadas	0	0	0,00	0,00	0	0	0,00	0,00	0	0	0,00	0,00	0	0	0	0,00	0,00
TOTAL	2.893	888	76,51	23,49	47	11	81,03	18,97	14	1	93,33	6,67	2.954	900	3.854	76,65	23,35

*Codificación da clasificación nacional de ocupacións (CNO) 94.

ACCIDENTES LABORAIS CON BAIXA EN XORNADA DE TRABALLO SEGUNDO O CADRO DE PERSOAL DO CENTRO DE TRABALLO POR GRAVIDADE

	Leves				Graves				Mortais				Totais				
	Homes	Mulleres	% Homes	% Mulleres	Homes	Mulleres	% Homes	% Mulleres	Homes	Mulleres	% Homes	% Mulleres	Homes	Mulleres	Total	% Homes	% Mulleres
Conta propia	179	96	65,09	34,91	11	6	64,71	35,29	0	0	0,00	0,00	190	102	292	65,07	34,93
De 1 a 4	504	98	83,72	16,28	9	0	100,00	0,00	6	0	100,00	0,00	519	98	617	84,12	15,88
De 5 a 25	1.225	160	88,45	11,55	12	0	100,00	0,00	3	0	100,00	0,00	1.240	160	1.400	88,57	11,43
De 26 a 50	448	91	83,12	16,88	3	3	50,00	50,00	2	0	100,00	0,00	453	94	547	82,82	17,18
De 51 a 100	284	101	73,77	26,23	5	0	100,00	0,00	1	0	100,00	0,00	290	101	391	74,17	25,83
De 101 a 250	191	160	54,42	45,58	1	1	50,00	50,00	2	0	100,00	0,00	194	161	355	54,65	45,35
De 251 a 500	44	120	26,83	73,17	2	0	100,00	0,00	0	0	0,00	0,00	46	120	166	27,71	72,29
De 501 a 1.000	8	19	29,63	70,37	3	0	100,00	0,00	0	1	0,00	100,00	11	20	31	35,48	64,52
Máis de 1.000	10	43	18,87	81,13	1	1	50,00	50,00	0	0	0,00	0,00	11	44	55	20,00	80,00
TOTAL	2.893	888	76,51	23,49	47	11	81,03	18,97	14	1	93,33	6,67	2.954	900	3.854	76,65	23,35

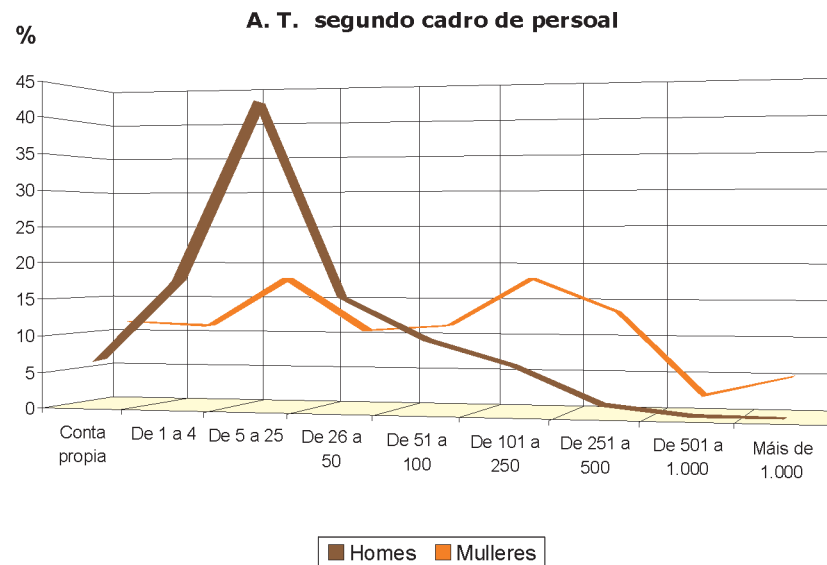

ACCIDENTES LABORAIS CON BAIXA EN XORNADA DE TRABALLO SEGUNDO ACTIVIDADES ECONÓMICAS* POR GRAVIDADE

	Leves		Graves		Mortais		Totais		
	Homes	Mulleres	Homes	Mulleres	Homes	Mulleres	Homes	Mulleres	Total
1 Agricultura, gandería, caza e servizos relacionados con elas	167	105	10	6	1	0	178	111	289
2 Silvicultura e explotación forestal	150	8	2	0	1	0	153	8	161
3 Pesca e acuicultura	153	4	1	0	0	0	154	4	158
5 Extracción de antracita, hulla e lignito	2	0	0	0	0	0	2	0	2
6 Extracción de cru de petróleo e gas natural	0	0	0	0	0	0	0	0	0
7 Extracción minerais metálicos	2	0	0	0	0	0	2	0	2
8 Outras industrias extractivas	35	1	2	0	0	0	37	1	38
9 Actividades de apoio ás industrias extractivas	1	61	0	0	0	0	1	61	62
10 Industria da alimentación	96	2	0	2	0	0	96	4	100
11 Fabricación de bebidas	10	0	1	0	0	0	11	0	11
13 Industria téxtil	1	0	0	0	0	0	1	0	1
14 Confección de roupa de vestir	0	0	0	0	0	0	0	0	0
15 Industria do coiro e do calzado	3	8	0	0	0	0	3	8	11
16 Industria da madeira e cortiza (agás mobles); cestería e espartería	78	0	1	0	1	0	80	0	80
17 Industria do papel	0	1	0	0	0	0	0	1	1
18 Artes gráficas e reprodución de soportes gravados	5	0	0	0	0	0	5	0	5
19 Coquerías e refinación de petróleo	0	1	0	0	0	0	0	1	1
20 Industria química	10	0	2	0	0	0	12	0	12
21 Fabricación de produtos farmacéuticos	0	0	0	0	0	0	0	0	0
22 Fabricación de produtos de caucho e plásticos	20	2	0	0	0	0	20	2	22
23 Fabricación doutros produtos minerais non metálicos	84	1	4	0	2	0	90	1	91
24 Metalurxia; fabricación de produtos de ferro, aceiro e ferroalixes	36	3	1	0	0	0	37	3	40
25 Fabricación de produtos metálicos, agás maquinaria e equipamento	115	0	0	0	0	0	115	0	115
26 Fabricación de produtos informáticos, electrónicos e ópticos	2	1	0	0	0	0	2	1	3
27 Fabricación de material e equipamento eléctrico	15	2	0	0	0	0	15	2	17
28 Fabricación de maquinaria e equipamento n.c.n.	33	0	0	0	0	0	33	0	33
29 Fabricación de vehículos de motor, remolques e semirremolques	18	0	0	0	0	0	18	0	18
30 Fabricación doutro material de transporte	33	5	0	0	0	0	33	5	38

		Leves		Graves		Mortais		Totais		
		Homes	Mulleres	Homes	Mulleres	Homes	Mulleres	Homes	Mulleres	Total
31	Fabricación de mobles	34	2	0	0	0	0	34	2	36
32	Outras industrias manufactureiras	4	0	0	0	0	0	4	0	4
33	Reparación e instalación de maquinaria e equipamento	17	0	1	0	0	0	18	0	18
35	Fornecemento de enerxía eléctrica, gas, vapor e aire acondicionado	10	0	0	0	0	0	10	0	10
36	Captación, depuración e distribución de auga	5	0	0	0	0	0	5	0	5
37	Recolla e tratamento de augas residuais	1	0	0	0	0	0	1	0	1
38	Recolla, tratamento e eliminación de residuos; valorización	15	0	0	0	1	0	16	0	16
39	Actividades de descontaminación e outros servizos de xestión de residuos	1	0	0	0	0	0	1	0	1
41	Construción de edificios	378	1	1	0	2	0	381	1	382
42	Enxeñaría civil	74	1	1	0	0	0	75	1	76
43	Actividades de construción especializada	345	6	5	0	1	0	351	6	357
45	Venta e reparación de vehículos de motor e motocicletas	164	3	2	0	0	0	166	3	169
46	Comercio por xunto e intermediarios do comercio, agás de vehículos de motor e motocicletas	155	54	2	0	2	0	159	54	213
47	Comercio ao retallo, agás de vehículos de motor e motocicletas	79	119	0	0	0	0	79	119	198
49	Transporte terrestre e por tubaxe	130	5	4	0	2	0	136	5	141
50	Transporte marítimo e por vías navegables interiores	5	2	0	0	0	0	5	2	7
51	Transporte aéreo	0	0	0	0	0	0	0	0	0
52	Almacenamento e actividades anexas ao transporte	24	7	0	0	0	0	24	7	31
53	Actividades postais e de correos	7	17	0	0	0	0	7	17	24
55	Servizos de aloxamento	10	27	0	0	0	0	10	27	37
56	Servizos de comidas e bebidas	37	82	0	0	0	0	37	82	119
58	Edición	3	0	0	0	0	0	3	0	3
59	Actividades cinematográficas, de vídeo e de programas de televisión, gravación de son e edición musical	0	0	0	0	0	0	0	0	0
60	Actividades de programación e emisión de radio e televisión	10	0	0	0	0	0	10	0	10
61	Telecomunicacións	5	0	0	0	0	0	5	0	5
62	Programación, consultaría e outras actividades relacionadas coa informática	3	11	0	0	0	0	3	11	14
63	Servizos de información	0	0	0	0	0	0	0	0	0
64	Servizos financeiros, salvo seguros e fondos de pensións	2	2	0	0	0	0	2	2	4
65	Seguros, reaseguros e fondos de pensións, salvo Seguridade Social obrigatoria	0	1	1	0	0	0	1	1	2
66	Actividades auxiliares dos servizos financeiros e aos seguros	0	0	0	0	0	0	0	0	0

	Leves		Graves		Mortais		Totais		
	Homes	Mulleres	Homes	Mulleres	Homes	Mulleres	Homes	Mulleres	Total
68	3	1	0	0	0	0	3	1	4
69	0	1	0	0	0	0	0	1	1
70	2	2	0	0	0	0	2	2	4
71	7	1	0	0	0	0	7	1	8
72	2	0	0	0	0	0	2	0	2
73	1	0	1	0	0	0	2	0	2
74	10	5	0	0	0	0	10	5	15
75	5	8	0	0	0	0	5	8	13
77	27	2	0	0	0	0	27	2	29
78	2	0	0	0	0	0	2	0	2
79	1	0	0	0	0	0	1	0	1
80	7	1	0	0	0	0	7	1	8
81	26	26	0	0	0	0	26	26	52
82	6	2	0	0	0	0	6	2	8
84	117	96	1	1	1	0	119	97	216
85	11	17	1	0	0	0	12	17	29
86	22	90	3	2	0	1	25	93	118
87	3	42	0	0	0	0	3	42	45
88	0	24	0	0	0	0	0	24	24
90	3	1	0	0	0	0	3	1	4
91	0	0	0	0	0	0	0	0	0
92	2	0	0	0	0	0	2	0	2
93	20	4	0	0	0	0	20	4	24
94	8	3	0	0	0	0	8	3	11
95	4	0	0	0	0	0	4	0	4
96	17	16	0	0	0	0	17	16	33
97	0	1	0	0	0	0	0	1	1
99	0	0	0	0	0	0	0	0	0
TOTAL	2.893	888	47	11	14	1	2.954	900	3854

*Clasificación nacional de actividades económicas (CNAE) 2009

ACCIDENTES LABORAIS CON BAIXA EN XORNADA DE TRABALLO SEGUNDO CONCELLO* POR GRAVIDADE

	Leves		Graves		Mortais		Totais		
	Homes	Mulleres	Homes	Mulleres	Homes	Mulleres	Homes	Mulleres	Total
Abadín	11	3	0	1	0	0	11	4	15
Alfoz	18	3	1	0	0	0	19	3	22
Antas de Ulla	5	2	0	0	0	0	5	2	7
Baleira	3	1	1	0	1	0	5	1	6
Baralla	20	4	0	0	0	0	20	4	24
Barreiros	19	4	0	0	0	0	19	4	23
Becerreá	34	3	0	0	1	0	35	3	38
Begonte	22	12	0	0	0	0	22	12	34
Bóveda	9	0	0	0	0	0	9	0	9
Burela	127	27	1	2	0	0	128	29	157
Carballedo	2	2	0	0	0	0	2	2	4
Castro de Rei	42	14	1	0	0	0	43	14	57
Castroverde	18	0	2	0	0	0	20	0	20
Cervantes	6	2	0	1	0	0	6	3	9
Cervo	93	18	3	0	0	0	96	18	114
Chantada	26	22	0	0	0	0	26	22	48
O Corgo	21	7	0	0	0	0	21	7	28
Cospeito	24	6	0	0	0	0	24	6	30
Folgoso do Courel	12	2	0	0	0	0	12	2	14
A Fonsagrada	28	5	1	0	0	0	29	5	34
Foz	69	22	1	0	0	0	70	22	92
Friol	10	3	2	1	0	0	12	4	16
Guitiriz	32	11	2	0	0	0	34	11	45
Guntín	8	2	1	0	0	0	9	2	11
O Incio	7	4	0	0	0	0	7	4	11
Láncara	24	5	1	0	0	0	25	5	30
Lourenzá	26	7	1	0	0	0	27	7	34
Lugo	1.116	412	16	1	6	1	1.138	414	1.552

	Leves		Graves		Mortais		Totais		
	Homes	Mulleres	Homes	Mulleres	Homes	Mulleres	Homes	Mulleres	Total
Meira	13	2	0	0	0	0	13	2	15
Mondoñedo	39	3	0	0	0	0	39	3	42
Monforte de Lemos	85	27	1	0	1	0	87	27	114
Monterroso	16	4	1	0	0	0	17	4	21
Muras	13	2	0	0	0	0	13	2	15
Navia de Suarna	10	2	0	0	0	0	10	2	12
Negueira de Muñiz	0	0	0	0	0	0	0	0	0
As Nogais	3	1	0	0	0	0	3	1	4
Ourol	20	1	0	0	0	0	20	1	21
Outeiro de Rei	50	17	0	0	0	0	50	17	67
Palas de Rei	9	2	0	0	0	0	9	2	11
Pantón	6	5	1	0	0	0	7	5	12
Paradela	10	0	1	0	1	0	12	0	12
O Páramo	6	1	0	1	0	0	6	2	8
A Pastoriza	26	8	0	0	0	0	26	8	34
Pedrafita do Cebreiro	4	2	0	0	0	0	4	2	6
Pol	11	3	1	0	0	0	12	3	15
A Pontenova	19	4	0	0	0	0	19	4	23
Portomarín	11	2	0	1	0	0	11	3	14
A Pobra do Brollón	2	0	0	0	0	0	2	0	2
Quiroga	31	5	1	0	0	0	32	5	37
Rábade	49	9	0	0	0	0	49	9	58
Ribadeo	52	8	1	0	1	0	54	8	62
Ribas do Sil	4	0	0	0	0	0	4	0	4
Ribeira de Piquín	4	0	0	0	0	0	4	0	4
Riotorto	7	0	0	0	0	0	7	0	7
Samos	6	3	0	0	0	0	6	3	9
Sarria	92	36	0	0	3	0	95	36	131
O Saviñao	10	2	0	0	0	0	10	2	12
Sober	1	1	0	0	0	0	1	1	2
Taboada	18	8	0	0	0	0	18	8	26

	Leves		Graves		Mortais		Totais		
	Homes	Mulleres	Homes	Mulleres	Homes	Mulleres	Homes	Mulleres	Total
Trabada	15	1	0	0	0	0	15	1	16
Triacastela	1	2	0	0	0	0	1	2	3
O Valadouro	8	3	0	0	0	0	8	3	11
O Vicedo	24	7	0	0	0	0	24	7	31
Vilalba	97	25	2	1	0	0	99	26	125
Viveiro	191	57	1	2	0	0	192	59	251
Xermade	14	3	1	0	0	0	15	3	18
Xove	65	5	2	0	0	0	67	5	72
Outros	19	24	0	0	0	0	19	24	43
TOTAL	2.893	888	47	11	14	1	2.954	900	3.854

*Concello do centro de traballo o que pertence o traballador

ACCIDENTES LABORAIS CON BAIXA POR GRAVIDADE

	Leves				Graves				Mortais				Totais				
	Homes	Mulleres	% Homes	% Mulleres	Homes	Mulleres	% Homes	% Mulleres	Homes	Mulleres	% Homes	% Mulleres	Homes	Mulleres	Total	% Homes	% Mulleres
En xornada de traballo	2.651	898	74,70	25,30	39	10	79,59	20,41	7	0	100,00	0,00	2.697	908	3.605	74,81	25,19
In itinere	120	122	49,59	50,41	4	3	57,14	42,86	0	0	0,00	0,00	124	125	249	49,80	50,20
TOTAL	2.771	1.020	73,09	26,91	43	13	76,79	23,21	7	0	100,00	0,00	2.821	1.033	3.854	73,20	26,80

A. T. en xornada de traballo

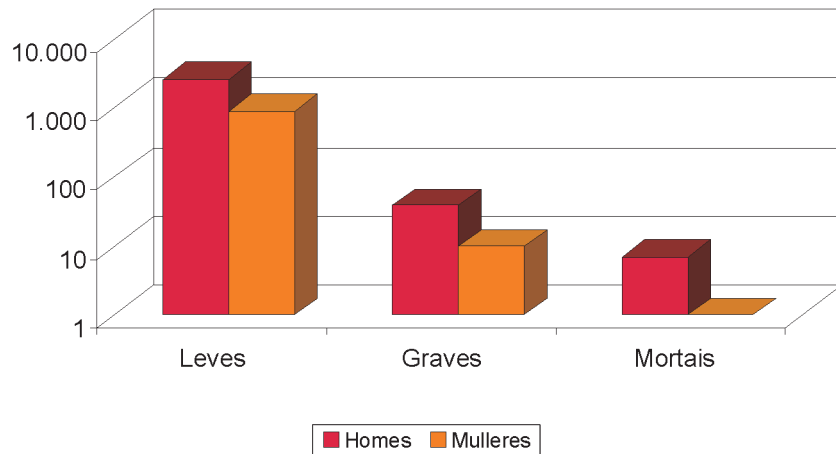

A. T. in itinere

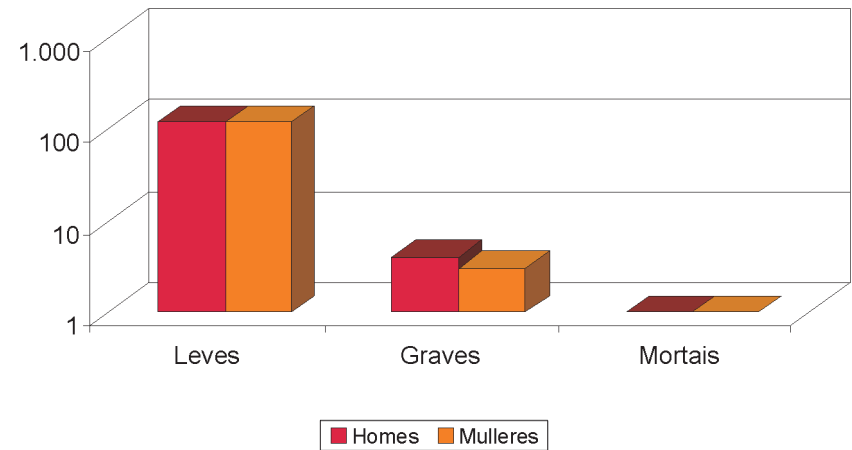

ACCIDENTES LABORAIS CON BAIXA SEGUNDO LUGAR DO ACCIDENTE E GRAVIDADE

	Leves				Graves				Mortais				Totais				
	Homes	Mulleres	% Homes	% Mulleres	Homes	Mulleres	% Homes	% Mulleres	Homes	Mulleres	% Homes	% Mulleres	Homes	Mulleres	Total	% Homes	% Mulleres
No centro ou lugar de traballo habitual	1.853	763	70,83	29,17	22	8	73,33	26,67	3	0	100,00	0,00	1.878	771	2.649	70,89	29,11
Noutro centro ou lugar de traballo	492	86	85,12	14,88	14	1	93,33	6,67	2	0	100,00	0,00	508	87	595	85,38	14,62
En desprazamento na xornada laboral	306	49	86,20	13,80	3	1	75,00	25,00	2	0	100,00	0,00	311	50	361	86,15	13,85
In itinere	120	122	49,59	50,41	4	3	57,14	42,86	0	0	0,00	0,00	124	125	249	49,80	50,20
TOTAL	2.771	1.020	73,09	26,91	43	13	76,79	23,21	7	0	100,00	0,00	2.821	1.033	3.854	73,20	26,80

A. T. Homes (*)

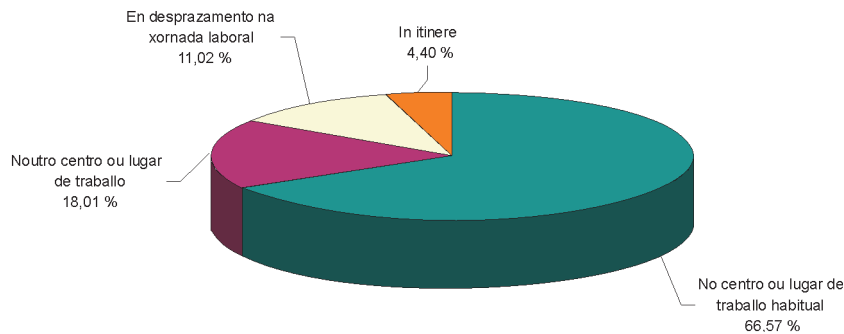

A. T. Mulleres (*)

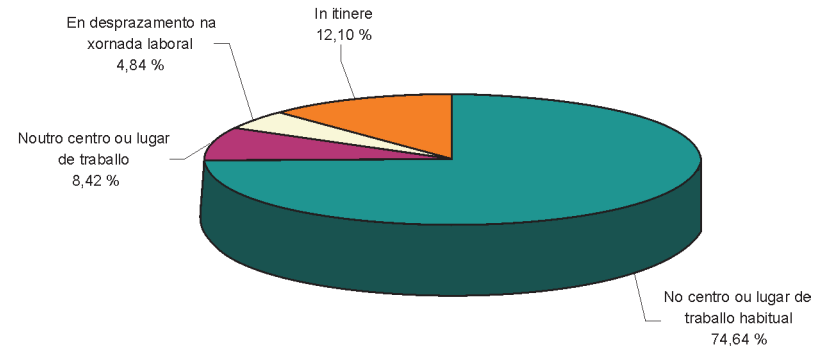

(*) porcentaxe respecto ó total dos homes

(*) porcentaxe respecto ó total das mulleres

ACCIDENTES LABORAIS CON BAIXA EN XORNADA DE TRABALLO PORCENTAXE SOBRE O TOTAL POR GRAVIDADE

	Leves				Graves				Mortais				Totais				
	Homes	Mulleres	% Homes	% Mulleres	Homes	Mulleres	% Homes	% Mulleres	Homes	Mulleres	% Homes	% Mulleres	Homes	Mulleres	Total	% Homes	% Mulleres
OURENSE	2.651	898	74,70	25,30	39	10	79,59	20,41	7	0	100,00	0,00	2.697	908	3.605	74,81	25,19
GALICIA	29.781	9.113	76,57	23,43	457	92	83,24	16,76	70	4	94,59	5,41	30.308	9.209	39.517	76,70	23,30

Porcentaxe sobre o total

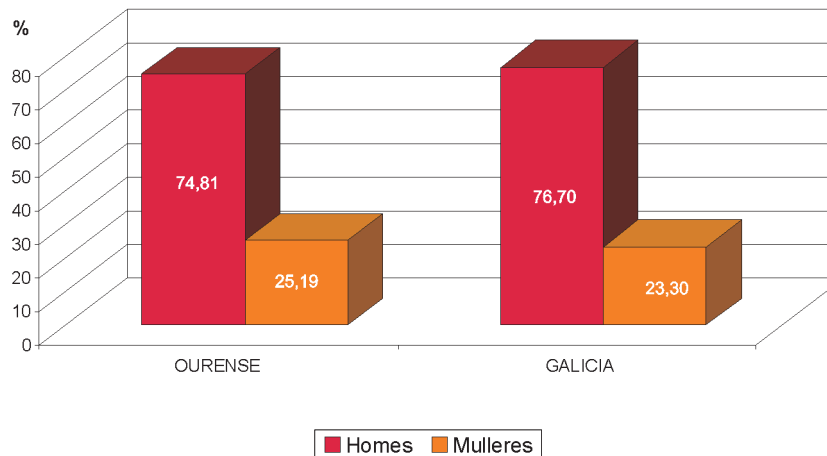

ACCIDENTES LABORAIS CON BAIXA EN XORNADA DE TRABALLO POR SECTORES DE ACTIVIDADE E GRAVIDADE

	Leves				Graves				Mortais				Totais				
	Homes	Mulleres	% Homes	% Mulleres	Homes	Mulleres	% Homes	% Mulleres	Homes	Mulleres	% Homes	% Mulleres	Homes	Mulleres	Total	% Homes	% Mulleres
Agricultura	171	45	79,17	20,83	1	1	50,00	50,00	2	0	100,00	0,00	174	46	220	79,09	20,91
Pesca	1	0	100,00	0,00	0	0	0,00	0,00	0	0	0,00	0,00	1	0	1	100,00	0,00
Industria	920	172	84,25	15,75	10	3	76,92	23,08	1	0	100,00	0,00	931	175	1.106	84,18	15,82
Construción	805	12	98,53	1,47	18	0	100,00	0,00	1	0	100,00	0,00	824	12	836	98,56	1,44
Servizos	754	669	52,99	47,01	10	6	62,50	37,50	3	0	100,00	0,00	767	675	1.442	53,19	46,81
TOTAL	2.651	898	74,70	25,30	39	10	79,59	20,41	7	0	100,00	0,00	2.697	908	3.605	74,81	25,19

A. T. por sector de actividade

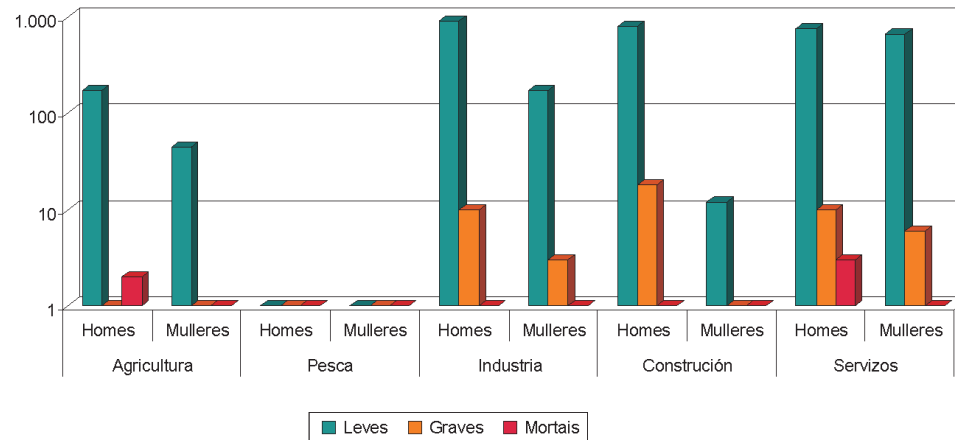

ACCIDENTES LABORAIS CON BAIXA EN XORNADA DE TRABALLO SEGUNDO A FORMA DO ACCIDENTE POR GRAVIDADE

	Leves				Graves				Mortais				Totais				
	Homes	Mulleres	% Homes	% Mulleres	Homes	Mulleres	% Homes	% Mulleres	Homes	Mulleres	% Homes	% Mulleres	Homes	Mulleres	Total	% Homes	% Mulleres
Contacto coa corrente eléctrica, lume e substancias perigosas	95	26	78,51	21,49	0	0	0,00	0,00	0	0	0,00	0,00	95	26	121	78,51	21,49
Afogamentos, sepultamentos	2	0	100,00	0,00	0	0	0,00	0,00	0	0	0,00	0,00	2	0	2	100,00	0,00
Esmagamentos contra obxectos inmóviles	625	273	69,60	30,40	12	1	92,31	7,69	0	0	0,00	0,00	637	274	911	69,92	30,08
Choques contra obxectos en movemento	559	92	85,87	14,13	8	4	66,67	33,33	3	0	100,00	0,00	570	96	666	85,59	14,41
Contacto con axente cortante ou punzante	324	87	78,83	21,17	6	2	75,00	25,00	0	0	0,00	0,00	330	89	419	78,76	21,24
Atrapamento e amputacións	134	24	84,81	15,19	6	1	85,71	14,29	0	0	0,00	0,00	140	25	165	84,85	15,15
Sobreesforzos, trauma psíquico e exposicións a radiacións	780	347	69,21	30,79	1	0	100,00	0,00	0	0	0,00	0,00	781	347	1.128	69,24	30,76
Mordeduras, patadas, picaduras	19	12	61,29	38,71	1	0	100,00	0,00	0	0	0,00	0,00	20	12	32	62,50	37,50
Infartos e outras patoloxías non traumáticas	28	14	0,00	0,00	4	1	80,00	20,00	4	0	100,00	0,00	36	15	51	70,59	29,41
Outros contactos	85	23	78,70	21,30	1	1	50,00	50,00	0	0	0,00	0,00	86	24	110	78,18	21,82
TOTAL	2.651	898	74,70	25,30	39	10	79,59	20,41	7	0	100,00	0,00	2.697	908	3.605	74,81	25,19

ACCIDENTES LABORAIS CON BAIXA EN XORNADA DE TRABALLO SEGUNDO A NATUREZA DA LESIÓN POR GRAVIDADE

	Leves				Graves				Mortais				Totais				
	Homes	Mulleres	% Homes	% Mulleres	Homes	Mulleres	% Homes	% Mulleres	Homes	Mulleres	% Homes	% Mulleres	Homes	Mulleres	Total	% Homes	% Mulleres
Lesións superficiais e feridas abertas	1.004	240	80,71	19,29	6	2	75,00	25,00	0	0	0,00	0,00	1.010	242	1.252	80,67	19,33
Fracturas de ósos	162	41	79,80	20,20	12	3	80,00	20,00	0	0	0,00	0,00	174	44	218	79,82	20,18
Torceduras, escordaduras e distensións	884	373	70,33	29,67	1	0	100,00	0,00	0	0	0,00	0,00	885	373	1.258	70,35	29,65
Amputacións traumáticas	9	0	100,00	0,00	4	2	66,67	33,33	0	0	0,00	0,00	13	2	15	86,67	13,33
Conmocións e lesións internas	311	116	72,83	27,17	6	0	100,00	0,00	2	0	100,00	0,00	319	116	435	73,33	26,67
Queimaduras, escaldaduras e conxelacións	31	16	65,96	34,04	1	1	50,00	50,00	0	0	0,00	0,00	32	17	49	65,31	34,69
Envenenamentos e infeccións	1	0	100,00	0,00	0	0	0,00	0,00	0	0	0,00	0,00	1	0	1	100,00	0,00
Afogamentos e asfixias	0	1	0,00	100,00	0	0	0,00	0,00	0	0	0,00	0,00	0	1	1	0,00	100,00
Efectos do ruído, vibracións e presión	8	4	66,67	33,33	0	0	0,00	0,00	0	0	0,00	0,00	8	4	12	66,67	33,33
Ambiente térmico e radiacións	3	0	100,00	0,00	0	0	0,00	0,00	0	0	0,00	0,00	3	0	3	100,00	0,00
Danos psicolóxicos e choques traumáticos	2	3	40,00	60,00	0	0	0,00	0,00	0	0	0,00	0,00	2	3	5	40,00	60,00
Lesións múltiples	40	8	83,33	16,67	3	1	75,00	25,00	1	0	100,00	0,00	44	9	53	83,02	16,98
Infartos, derramos e outras patoloxías non traumáticas	0	0	0,00	0,00	4	1	80,00	20,00	3	0	100,00	0,00	7	1	8	87,50	12,50
Outras non incluídas	196	96	67,12	32,88	2	0	100,00	0,00	1	0	100,00	0,00	199	96	295	67,46	32,54
TOTAL	2.651	898	74,70	25,30	39	10	79,59	20,41	7	0	100,00	0,00	2.697	908	3.605	74,81	25,19

ACCIDENTES LABORAIS CON BAIXA EN XORNADA DE TRABALLO SEGUNDO A PARTE DO CORPO LESIONADA POR GRAVIDADE

	Leves				Graves				Mortais				Totais				
	Homes	Mulleres	% Homes	% Mulleres	Homes	Mulleres	% Homes	% Mulleres	Homes	Mulleres	% Homes	% Mulleres	Homes	Mulleres	Total	% Homes	% Mulleres
Cabeza	37	5	88,10	11,90	3	1	75,00	25,00	0	0	0,00	0,00	40	6	46	86,96	13,04
Cranio	14	4	77,78	22,22	3	2	60,00	40,00	3	0	100,00	0,00	20	6	26	76,92	23,08
Cara (agás ollos)	35	5	87,50	12,50	0	0	0,00	0,00	0	0	0,00	0,00	35	5	40	87,50	12,50
Ollos	155	23	87,08	12,92	5	1	83,33	16,67	0	0	0,00	0,00	160	24	184	86,96	13,04
Pescozo	45	43	51,14	48,86	0	0	0,00	0,00	0	0	0,00	0,00	45	43	88	51,14	48,86
Lombo	370	122	75,20	24,80	3	0	100,00	0,00	0	0	0,00	0,00	373	122	495	75,35	24,65
Tórax	111	21	84,09	15,91	5	0	100,00	0,00	3	0	100,00	0,00	119	21	140	85,00	15,00
Extremidades superiores (agás mans)	314	146	68,26	31,74	2	0	100,00	0,00	0	0	0,00	0,00	316	146	462	68,40	31,60
Mans	702	240	74,52	25,48	7	4	63,64	36,36	0	0	0,00	0,00	709	244	953	74,40	25,60
Extremidades inferiores (agás pés)	518	177	74,53	25,47	5	2	71,43	28,57	0	0	0,00	0,00	523	179	702	74,50	25,50
Pés	269	79	77,30	22,70	0	0	0,00	0,00	0	0	0,00	0,00	269	79	348	77,30	22,70
Lesións múltiples	50	25	66,67	33,33	4	0	100,00	0,00	0	0	0,00	0,00	54	25	79	68,35	31,65
Outras non incluídas	31	8	79,49	20,51	2	0	100,00	0,00	1	0	100,00	0,00	34	8	42	80,95	19,05
TOTAL	2.651	898	74,70	25,30	39	10	79,59	20,41	7	0	100,00	0,00	2.697	908	3.605	74,81	25,19

A. T. segundo parte do corpo lesionada - HOMES

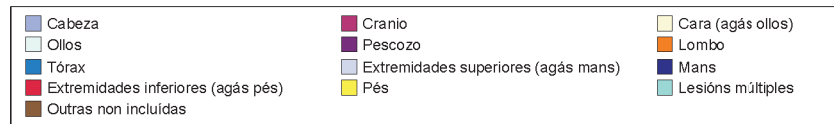
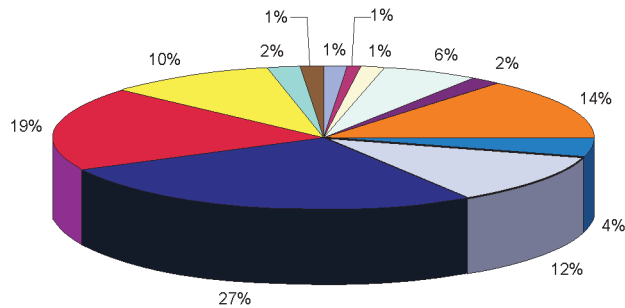

A. T. segundo parte do corpo lesionada - MULLERES

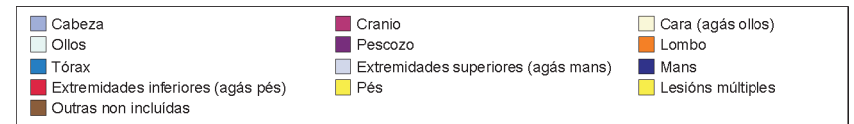
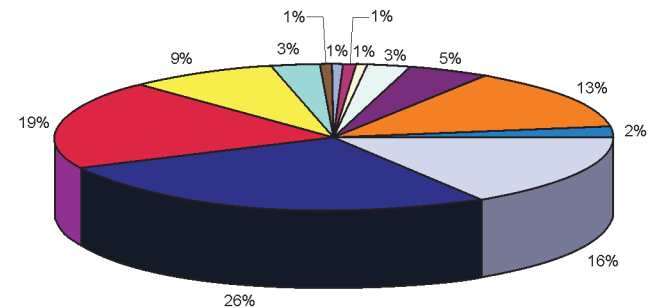

ACCIDENTES LABORAIS CON BAIXA EN XORNADA DE TRABALLO SEGUNDO A HORA DO TRABALLO POR GRAVIDADE

	Leves				Graves				Mortais				Totais				
	Homes	Mulleres	% Homes	% Mulleres	Homes	Mulleres	% Homes	% Mulleres	Homes	Mulleres	% Homes	% Mulleres	Homes	Mulleres	Total	% Homes	% Mulleres
Primeira	309	144	68,21	31,79	10	3	76,92	23,08	2	0	100,00	0,00	321	147	468	68,59	31,41
Segunda	473	165	74,14	25,86	3	2	60,00	40,00	0	0	0,00	0,00	476	167	643	74,03	25,97
Terceira	432	166	72,24	27,76	3	2	60,00	40,00	1	0	100,00	0,00	436	168	604	72,19	27,81
Cuarta	349	141	71,22	28,78	6	1	85,71	14,29	0	0	0,00	0,00	355	142	497	71,43	28,57
Quinta	284	87	76,55	23,45	7	0	100,00	0,00	0	0	0,00	0,00	291	87	378	76,98	23,02
Sexta	287	68	80,85	19,15	5	0	100,00	0,00	2	0	100,00	0,00	294	68	362	81,22	18,78
Sétima	293	68	81,16	18,84	2	0	100,00	0,00	1	0	100,00	0,00	296	68	364	81,32	18,68
Oitava	163	49	76,89	23,11	2	2	50,00	50,00	0	0	0,00	0,00	165	51	216	76,39	23,61
Novena	17	3	85,00	15,00	0	0	0,00	0,00	0	0	0,00	0,00	17	3	20	85,00	15,00
Décima	14	3	82,35	17,65	0	0	0,00	0,00	0	0	0,00	0,00	14	3	17	82,35	17,65
Undécima	8	3	72,73	27,27	0	0	0,00	0,00	0	0	0,00	0,00	8	3	11	72,73	27,27
Duodécima	18	1	94,74	5,26	1	0	100,00	0,00	0	0	0,00	0,00	19	1	20	95,00	5,00
Maior da duodécima	4	0	100,00	0,00	0	0	0,00	0,00	1	0	100,00	0,00	5	0	5	100,00	0,00
TOTAL	2.651	898	74,70	25,30	39	10	79,59	20,41	7	0	100,00	0,00	2.697	908	3.605	74,81	25,19

ACCIDENTES LABORAIS CON BAIXA EN XORNADA DE TRABALLO SEGUNDO A HORA DO DÍA POR GRAVIDADE

	Leves				Graves				Mortais				Totais				
	Homes	Mulleres	% Homes	% Mulleres	Homes	Mulleres	% Homes	% Mulleres	Homes	Mulleres	% Homes	% Mulleres	Homes	Mulleres	Total	% Homes	% Mulleres
De 0 a 6 horas	171	51	77,03	22,97	2	0	100,00	0,00	0	0	0,00	0,00	173	51	224	77,23	22,77
6-8 horas	119	70	62,96	37,04	9	0	100,00	0,00	3	0	100,00	0,00	131	70	201	65,17	34,83
8-10 horas	580	172	77,13	22,87	2	5	28,57	71,43	1	0	100,00	0,00	583	177	760	76,71	23,29
10-12 horas	653	213	75,40	24,60	9	0	100,00	0,00	0	0	0,00	0,00	662	213	875	75,66	24,34
12-14 horas	196	124	61,25	38,75	0	3	0,00	100,00	0	0	0,00	0,00	196	127	323	60,68	39,32
14-16 horas	338	80	80,86	19,14	7	0	100,00	0,00	1	0	100,00	0,00	346	80	426	81,22	18,78
16-18 horas	391	82	82,66	17,34	7	0	100,00	0,00	2	0	100,00	0,00	400	82	482	82,99	17,01
18-20 horas	128	53	70,72	29,28	2	1	66,67	33,33	0	0	0,00	0,00	130	54	184	70,65	29,35
20-22 horas	38	32	54,29	45,71	1	1	50,00	50,00	0	0	0,00	0,00	39	33	72	54,17	45,83
22-24 horas	37	21	63,79	36,21	0	0	0,00	0,00	0	0	0,00	0,00	37	21	58	63,79	36,21
TOTAL	2.651	898	74,70	25,30	39	10	79,59	20,41	7	0	100,00	0,00	2.697	908	3.605	74,81	25,19

A. T. por hora do día

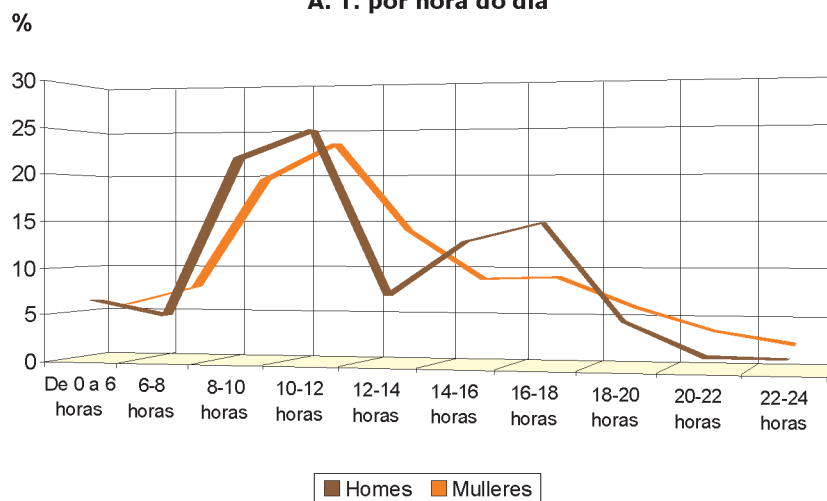

ACCIDENTES LABORAIS CON BAIXA EN XORNADA DE TRABALLO SEGUNDO O DÍA DA SEMANA POR GRAVIDADE

	Leves				Graves				Mortais				Totais				
	Homes	Mulleres	% Homes	% Mulleres	Homes	Mulleres	% Homes	% Mulleres	Homes	Mulleres	% Homes	% Mulleres	Homes	Mulleres	Total	% Homes	% Mulleres
Luns	651	168	79,49	20,51	7	1	87,50	12,50	0	0	0,00	0,00	658	169	827	79,56	20,44
Martes	524	176	74,86	25,14	7	1	87,50	12,50	1	0	100,00	0,00	532	177	709	75,04	24,96
Mércores	488	138	77,96	22,04	6	2	75,00	25,00	2	0	100,00	0,00	496	140	636	77,99	22,01
Xoves	428	155	73,41	26,59	8	1	88,89	11,11	1	0	100,00	0,00	437	156	593	73,69	26,31
Venres	417	150	73,54	26,46	7	4	63,64	36,36	3	0	100,00	0,00	427	154	581	73,49	26,51
Sábado	88	66	57,14	42,86	3	0	100,00	0,00	0	0	0,00	0,00	91	66	157	57,96	42,04
Domingo	55	45	55,00	45,00	1	1	50,00	50,00	0	0	0,00	0,00	56	46	102	54,90	45,10
TOTAL	2.651	898	74,70	25,30	39	10	79,59	20,41	7	0	100,00	0,00	2.697	908	3.605	74,81	25,19

A. T. por día da semana

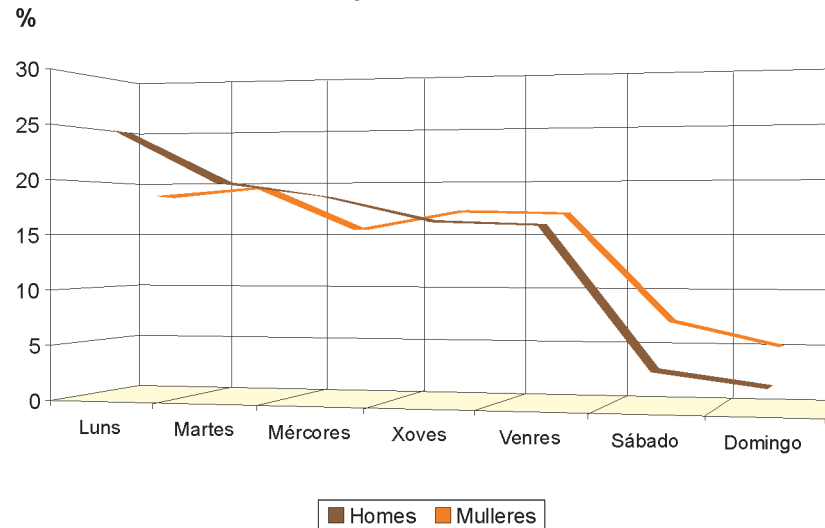

ACCIDENTES LABORAIS CON BAIXA EN XORNADA DE TRABALLO SEGUNDO IDADE POR GRAVIDADE

	Leves				Graves				Mortais				Totais				
	Homes	Mulleres	% Homes	% Mulleres	Homes	Mulleres	% Homes	% Mulleres	Homes	Mulleres	% Homes	% Mulleres	Homes	Mulleres	Total	% Homes	% Mulleres
Menor de 16 anos	2	0	100,00	0,00	0	0	0,00	0,00	0	0	0,00	0,00	2	0	2	100,00	0,00
De 16 a 19 anos	42	3	93,33	6,67	0	1	0,00	100,00	0	0	0,00	0,00	42	4	46	91,30	8,70
De 20 a 24 anos	236	68	77,63	22,37	3	0	100,00	0,00	1	0	100,00	0,00	240	68	308	77,92	22,08
De 25 a 34 anos	737	257	74,14	25,86	5	2	71,43	28,57	2	0	100,00	0,00	744	259	1.003	74,18	25,82
De 35 a 44 anos	704	236	74,89	25,11	9	3	75,00	25,00	1	0	100,00	0,00	714	239	953	74,92	25,08
De 45 a 54 anos	597	220	73,07	26,93	16	2	88,89	11,11	2	0	100,00	0,00	615	222	837	73,48	26,52
De 55 a 65 anos	329	112	74,60	25,40	6	2	75,00	25,00	1	0	100,00	0,00	336	114	450	74,67	25,33
Maior de 65 anos	4	2	66,67	33,33	0	0	0,00	0,00	0	0	0,00	0,00	4	2	6	66,67	33,33
TOTAL	2.651	898	74,70	25,30	39	10	79,59	20,41	7	0	100,00	0,00	2.697	908	3.605	74,81	25,19

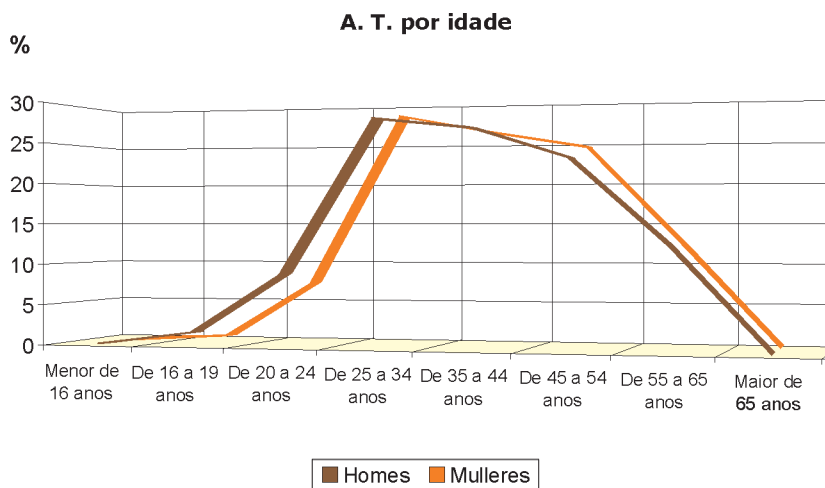

ACCIDENTES LABORAIS CON BAIXA EN XORNADA DE TRABALLO SEGUNDO NACIONALIDADE DO TRABALLADOR

	OURENSE																
	Leves				Graves				Mortais				Totais				
	Homes	Mulleres	% Homes	% Mulleres	Homes	Mulleres	% Homes	% Mulleres	Homes	Mulleres	% Homes	% Mulleres	Homes	Mulleres	Total	% Homes	% Mulleres
EUROPA	2.582	875	74,69	25,31	39	10	79,59	20,41	7	0	100,00	0,00	2.628	885	3.513	74,81	25,19
España	2.424	854	73,95	26,05	39	10	79,59	20,41	5	0	100,00	0,00	2.468	864	3.332	74,07	25,93
Bulgaria	1	0	100,00	0,00	0	0	0,00	0,00	0	0	0,00	0,00	1	0	1	100,00	0,00
Francia	4	1	80,00	20,00	0	0	0,00	0,00	0	0	0,00	0,00	4	1	5	80,00	20,00
Alemaña	0	0	0,00	0,00	0	0	0,00	0,00	0	0	0,00	0,00	0	0	0	0,00	0,00
Grecia	0	0	0,00	0,00	0	0	0,00	0,00	0	0	0,00	0,00	0	0	0	0,00	0,00
Italia	2	0	100,00	0,00	0	0	0,00	0,00	0	0	0,00	0,00	2	0	2	100,00	0,00
Irlanda	0	0	0,00	0,00	0	0	0,00	0,00	0	0	0,00	0,00	0	0	0	0,00	0,00
Bélxica	0	0	0,00	0,00	0	0	0,00	0,00	0	0	0,00	0,00	0	0	0	0,00	0,00
República Checa	0	0	0,00	0,00	0	0	0,00	0,00	0	0	0,00	0,00	0	0	0	0,00	0,00
Polonia	1	0	0,00	0,00	0	0	0,00	0,00	0	0	0,00	0,00	1	0	1	0,00	0,00
Portugal	134	16	89,33	10,67	0	0	0,00	0,00	1	0	100,00	0,00	135	16	151	89,40	10,60
Reino Unido	1	0	0,00	0,00	0	0	0,00	0,00	0	0	0,00	0,00	1	0	1	0,00	0,00
Países Baixos	0	0	0,00	0,00	0	0	0,00	0,00	0	0	0,00	0,00	0	0	0	0,00	0,00
Suíza	0	1	0,00	0,00	0	0	0,00	0,00	0	0	0,00	0,00	0	1	1	0,00	0,00
Romanía	14	3	82,35	17,65	0	0	0,00	0,00	1	0	100,00	0,00	15	3	18	83,33	16,67
Ucraina	0	0	0,00	0,00	0	0	0,00	0,00	0	0	0,00	0,00	0	0	0	0,00	0,00
Moldavia	1	0	0,00	0,00	0	0	0,00	0,00	0	0	0,00	0,00	1	0	1	0,00	0,00
Resto de Europa	0	0	0,00	0,00	0	0	0,00	0,00	0	0	0,00	0,00	0	0	0	0,00	0,00
ASIA	1	0	100,00	0,00	0	0	0,00	0,00	0	0	0,00	0,00	1	0	1	100,00	0,00
Indonesia	0	0	0,00	0,00	0	0	0,00	0,00	0	0	0,00	0,00	0	0	0	0,00	0,00
Resto de Asia	1	0	100,00	0,00	0	0	0,00	0,00	0	0	0,00	0,00	1	0	1	100,00	0,00
ÁFRICA	17	0	100,00	0,00	0	0	0,00	0,00	0	0	0,00	0,00	17	0	17	100,00	0,00
Marrocos	14	0	100,00	0,00	0	0	0,00	0,00	0	0	0,00	0,00	14	0	14	100,00	0,00
Angola	0	0	0,00	0,00	0	0	0,00	0,00	0	0	0,00	0,00	0	0	0	0,00	0,00
Ghana	0	0	0,00	0,00	0	0	0,00	0,00	0	0	0,00	0,00	0	0	0	0,00	0,00

	OURENSE																
	Leves				Graves				Mortais				Totais				
	Homes	Mulleres	% Homes	% Mulleres	Homes	Mulleres	% Homes	% Mulleres	Homes	Mulleres	% Homes	% Mulleres	Homes	Mulleres	Total	% Homes	% Mulleres
Cabo Verde	0	0	0,00	0,00	0	0	0,00	0,00	0	0	0,00	0,00	0	0	0	0,00	0,00
Senegal	2	0	100,00	0,00	0	0	0,00	0,00	0	0	0,00	0,00	2	0	2	100,00	0,00
Alxeria	1	0	100,00	0,00	0	0	0,00	0,00	0	0	0,00	0,00	1	0	1	100,00	0,00
Mauritania	0	0	0,00	0,00	0	0	0,00	0,00	0	0	0,00	0,00	0	0	0	0,00	0,00
Gambia	0	0	0,00	0,00	0	0	0,00	0,00	0	0	0,00	0,00	0	0	0	0,00	0,00
Nixeria	0	0	0,00	0,00	0	0	0,00	0,00	0	0	0,00	0,00	0	0	0	0,00	0,00
Resto de África	0	0	0,00	0,00	0	0	0,00	0,00	0	0	0,00	0,00	0	0	0	0,00	0,00
AMÉRICA	51	23	68,92	31,08	0	0	0,00	0,00	0	0	0,00	0,00	51	23	74	68,92	31,08
Arxentina	5	1	83,33	16,67	0	0	0,00	0,00	0	0	0,00	0,00	5	1	6	83,33	16,67
Bolivia	1	1	50,00	50,00	0	0	0,00	0,00	0	0	0,00	0,00	1	1	2	50,00	50,00
Brasil	6	7	46,15	53,85	0	0	0,00	0,00	0	0	0,00	0,00	6	7	13	46,15	53,85
Colombia	11	4	73,33	26,67	0	0	0,00	0,00	0	0	0,00	0,00	11	4	15	73,33	26,67
Chile	1	0	100,00	0,00	0	0	0,00	0,00	0	0	0,00	0,00	1	0	1	100,00	0,00
Cuba	4	2	66,67	33,33	0	0	0,00	0,00	0	0	0,00	0,00	4	2	6	66,67	33,33
Ecuador	6	1	85,71	14,29	0	0	0,00	0,00	0	0	0,00	0,00	6	1	7	85,71	14,29
México	0	1	0,00	100,00	0	0	0,00	0,00	0	0	0,00	0,00	0	1	1	0,00	100,00
República Dominicana	2	1	66,67	33,33	0	0	0,00	0,00	0	0	0,00	0,00	2	1	3	66,67	33,33
Paraguai	0	0	0,00	0,00	0	0	0,00	0,00	0	0	0,00	0,00	0	0	0	0,00	0,00
Perú	2	0	100,00	0,00	0	0	0,00	0,00	0	0	0,00	0,00	2	0	2	100,00	0,00
Uruguai	3	2	60,00	40,00	0	0	0,00	0,00	0	0	0,00	0,00	3	2	5	60,00	40,00
Venezuela	9	3	75,00	25,00	0	0	0,00	0,00	0	0	0,00	0,00	9	3	12	75,00	25,00
Resto América	1	0	100,00	0,00	0	0	0,00	0,00	0	0	0,00	0,00	1	0	1	100,00	0,00
OCEANÍA E ANTÁRTIDA	0	0	0,00	0,00	0	0	0,00	0,00	0	0	0,00	0,00	0	0	0	0,00	0,00
TOTAL	2.651	898	74,70	25,30	39	10	79,59	20,41	7	0	100,00	0,00	2.697	908	3.605	74,81	25,19

ACCIDENTES LABORAIS CON BAIXA EN XORNADA DE TRABALLO SEGUNDO ANTIGÜIDADE NA EMPRESA POR GRAVIDADE

	Leves				Graves				Mortais				Totais				
	Homes	Mulleres	% Homes	% Mulleres	Homes	Mulleres	% Homes	% Mulleres	Homes	Mulleres	% Homes	% Mulleres	Homes	Mulleres	Total	% Homes	% Mulleres
Menos de 3 meses	308	135	69,53	30,47	4	1	80,00	20,00	1	0	100,00	0,00	313	136	449	69,71	30,29
De 3 meses a 6 meses	394	127	75,62	24,38	4	1	80,00	20,00	1	0	100,00	0,00	399	128	527	75,71	24,29
De 6 meses a 1 ano	272	109	71,39	28,61	3	2	60,00	40,00	0	0	0,00	0,00	275	111	386	71,24	28,76
De 1 ano a 3 anos	539	231	70,00	30,00	7	3	70,00	30,00	2	0	100,00	0,00	548	234	782	70,08	29,92
Máis de 3 anos	1.138	296	79,36	20,64	21	3	87,50	12,50	3	0	100,00	0,00	1.162	299	1.461	79,53	20,47
TOTAL	2.651	898	74,70	25,30	39	10	79,59	20,41	7	0	100,00	0,00	2.697	908	3.605	74,81	25,19

A. T. por antigüidade na empresa

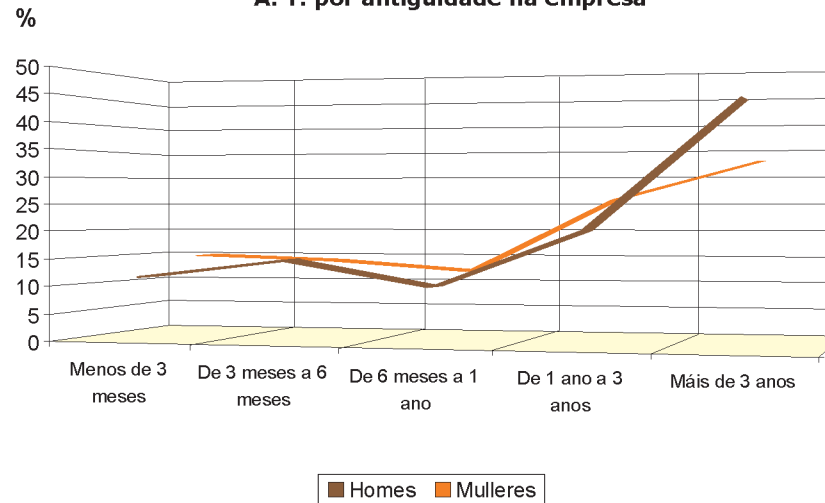

ACCIDENTES LABORAIS CON BAIXA EN XORNADA DE TRABALLO SEGUNDO ANTIGÜIDADE NO POSTO DE TRABALLO POR GRAVIDADE

	Leves				Graves				Mortais				Totais				
	Homes	Mulleres	% Homes	% Mulleres	Homes	Mulleres	% Homes	% Mulleres	Homes	Mulleres	% Homes	% Mulleres	Homes	Mulleres	Total	% Homes	% Mulleres
Menos de 3 meses	416	163	71,85	28,15	5	2	71,43	28,57	2	0	100,00	0,00	423	165	588	71,94	28,06
De 3 meses a 6 meses	318	120	72,60	27,40	3	0	100,00	0,00	0	0	0,00	0,00	321	120	441	72,79	27,21
De 6 meses a 1 ano	284	104	73,20	26,80	5	2	71,43	28,57	0	0	0,00	0,00	289	106	395	73,16	26,84
De 1 ano a 3 anos	533	224	70,41	29,59	5	3	62,50	37,50	2	0	100,00	0,00	540	227	767	70,40	29,60
Máis de 3 anos	1.100	287	79,31	20,69	21	3	87,50	12,50	3	0	100,00	0,00	1.124	290	1.414	79,49	20,51
TOTAL	2.651	898	74,70	25,30	39	10	79,59	20,41	7	0	100,00	0,00	2.697	908	3.605	74,81	25,19

A. T. por antigüidade no posto de traballo

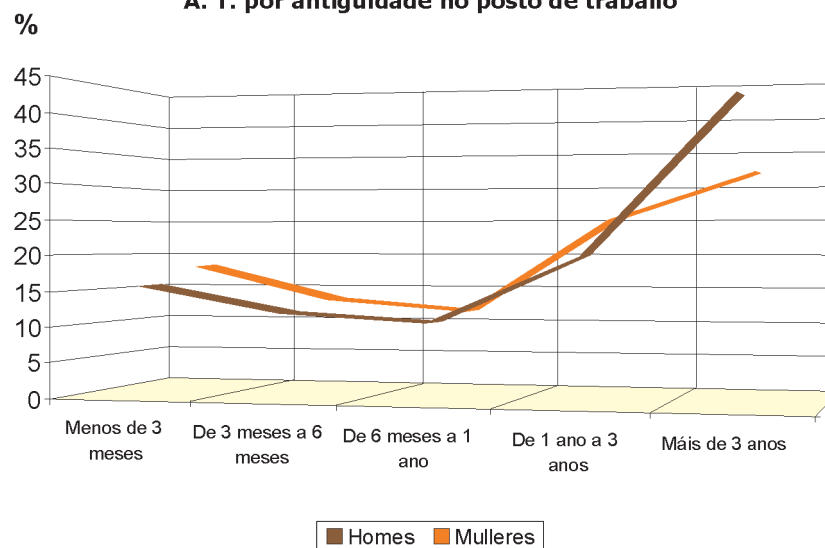

ACCIDENTES LABORAIS CON BAIXA EN XORNADA DE TRABALLO SEGUNDO O TIPO DE CONTRATO POR GRAVIDADE

	Leves				Graves				Mortais				Totais				
	Homes	Mulleres	% Homes	% Mulleres	Homes	Mulleres	% Homes	% Mulleres	Homes	Mulleres	% Homes	% Mulleres	Homes	Mulleres	Total	% Homes	% Mulleres
Indefinidos	1.487	515	74,28	25,72	24	5	82,76	17,24	6	0	100,00	0,00	1.517	520	2.037	74,47	25,53
Temporais	1.108	367	75,12	24,88	13	4	76,47	23,53	1	0	100,00	0,00	1.122	371	1.493	75,15	24,85
Sen especificar	56	16	77,78	22,22	2	1	66,67	33,33	0	0	0,00	0,00	58	17	75	77,33	22,67
TOTAL	2.651	898	74,70	25,30	39	10	79,59	20,41	7	0	100,00	0,00	2.697	908	3.605	74,81	25,19

A. T. por tipo de contrato

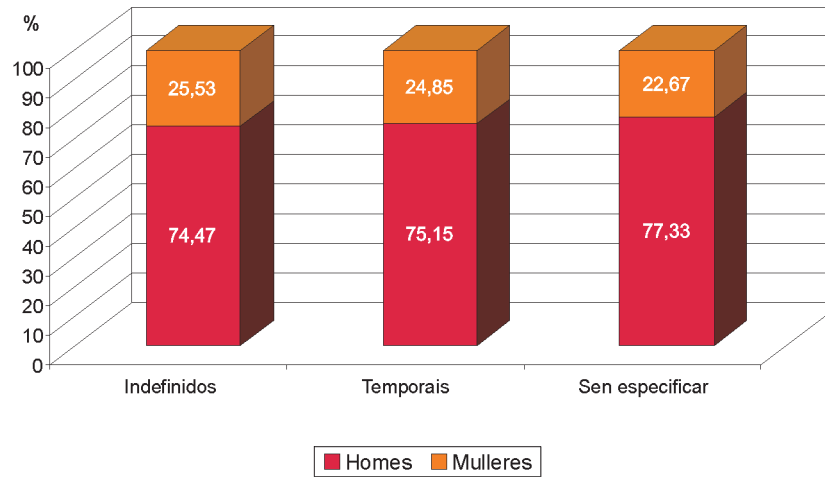

ACCIDENTES LABORAIS CON BAIXA EN XORNADA DE TRABALLO SEGUNDO CATEGORÍA PROFESIONAL* POR GRAVIDADE

	Leves				Graves				Mortais				Totais				
	Homes	Mulleres	% Homes	% Mulleres	Homes	Mulleres	% Homes	% Mulleres	Homes	Mulleres	% Homes	% Mulleres	Homes	Mulleres	Total	% Homes	% Mulleres
Traballadores non cualificados	789	270	74,50	25,50	6	1	85,71	14,29	4	0	100,00	0,00	799	271	1.070	74,67	25,33
Operadores de instalacións e maquinaria, e montadores	455	45	91,00	9,00	7	2	77,78	22,22	1	0	100,00	0,00	463	47	510	90,78	9,22
Artesáns e trab. cualificados das industrias manufactureiras, construción, minaría	1.093	82	93,02	6,98	22	0	100,00	0,00	1	0	100,00	0,00	1.116	82	1.198	93,16	6,84
Traballadores cualificados na agricultura e pesca	74	15	83,15	16,85	1	1	50,00	50,00	0	0	0,00	0,00	75	16	91	82,42	17,58
Traballadores de servizos de restauración, persoais, protección e vendedores	129	343	27,33	72,67	0	4	0,00	100,00	0	0	0,00	0,00	129	347	476	27,10	72,90
Empregados de tipo administrativo	26	62	29,55	70,45	1	1	50,00	50,00	1	0	100,00	0,00	28	63	91	30,77	69,23
Técnicos e profesionais de apoio	55	25	68,75	31,25	0	0	0,00	0,00	0	0	0,00	0,00	55	25	80	68,75	31,25
Técnicos e profesionais científicos e intelectuais	16	52	23,53	76,47	1	1	50,00	50,00	0	0	0,00	0,00	17	53	70	24,29	75,71
Dirección empresas e administracións públicas	13	4	76,47	23,53	1	0	100,00	0,00	0	0	0,00	0,00	14	4	18	77,78	22,22
Forzas Armadas	1	0	100,00	0,00	0	0	0,00	0,00	0	0	0,00	0,00	1	0	1	100,00	0,00
TOTAL	2.651	898	74,70	25,30	39	10	79,59	20,41	7	0	100,00	0,00	2.697	908	3.605	74,81	25,19

*Codificación da clasificación nacional de ocupacións (CNO) 94.

ACCIDENTES LABORAIS CON BAIXA EN XORNADA DE TRABALLO SEGUNDO O CADRO DE PERSOAL DO CENTRO DE TRABALLO POR GRAVIDADE

	Leves				Graves				Mortais				Totais				
	Homes	Mulleres	% Homes	% Mulleres	Homes	Mulleres	% Homes	% Mulleres	Homes	Mulleres	% Homes	% Mulleres	Homes	Mulleres	Total	% Homes	% Mulleres
Conta propia	55	16	77,46	22,54	2	1	66,67	33,33	0	0	0,00	0,00	57	17	74	77,03	22,97
De 1 a 4	422	71	85,60	14,40	7	3	70,00	30,00	2	0	100,00	0,00	431	74	505	85,35	14,65
De 5 a 25	987	177	84,79	15,21	15	1	93,75	6,25	3	0	100,00	0,00	1.005	178	1.183	84,95	15,05
De 26 a 50	402	108	78,82	21,18	4	0	100,00	0,00	2	0	100,00	0,00	408	108	516	79,07	20,93
De 51 a 100	287	160	64,21	35,79	2	0	100,00	0,00	0	0	0,00	0,00	289	160	449	64,37	35,63
De 101 a 250	278	131	67,97	32,03	4	2	66,67	33,33	0	0	0,00	0,00	282	133	415	67,95	32,05
De 251 a 500	167	123	57,59	42,41	3	2	60,00	40,00	0	0	0,00	0,00	170	125	295	57,63	42,37
De 501 a 1.000	38	50	43,18	56,82	0	1	0,00	100,00	0	0	0,00	0,00	38	51	89	42,70	57,30
Máis de 1.000	15	62	19,48	80,52	2	0	100,00	0,00	0	0	0,00	0,00	17	62	79	21,52	78,48
TOTAL	2.651	898	74,70	25,30	39	10	79,59	20,41	7	0	100,00	0,00	2.697	908	3.605	74,81	25,19

A. T. segundo cadro de persoal

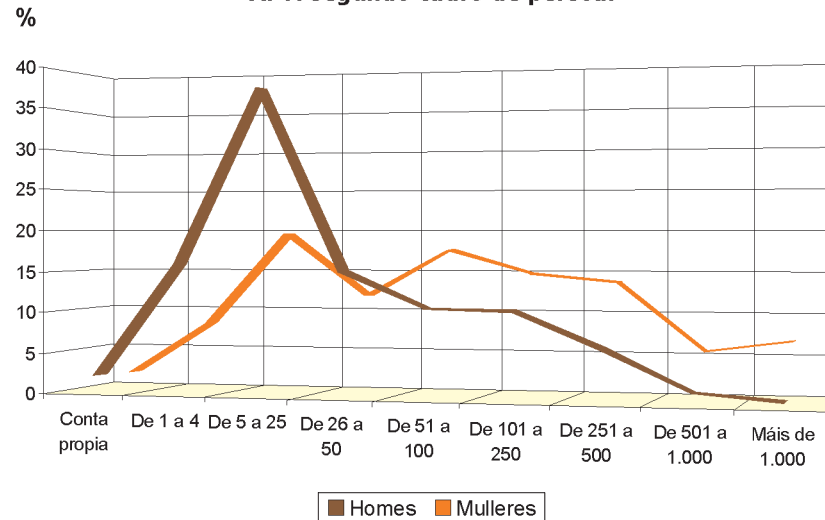

ACCIDENTES LABORAIS CON BAIXA EN XORNADA DE TRABALLO SEGUNDO ACTIVIDADES ECONÓMICAS* POR GRAVIDADE

	Leves		Graves		Mortais		Totais		
	Homes	Mulleres	Homes	Mulleres	Homes	Mulleres	Homes	Mulleres	Total
1 Agricultura, gandería, caza e servizos relacionados con elas	68	34	1	1	0	0	69	35	104
2 Silvicultura e explotación forestal	103	11	0	0	2	0	105	11	116
3 Pesca e acuicultura	1	0	0	0	0	0	1	0	1
5 Extracción de antracita, hulla e lignito	0	0	0	0	0	0	0	0	0
6 Extracción de cru de petróleo e gas natural	0	0	0	0	0	0	0	0	0
7 Extracción minerais metálicos	0	0	0	0	0	0	0	0	0
8 Outras industrias extractivas	88	6	2	0	0	0	90	6	96
9 Actividades de apoio ás industrias extractivas	0	0	0	0	0	0	0	0	0
10 Industria da alimentación	61	25	1	1	0	0	62	26	88
11 Fabricación de bebidas	35	3	1	0	0	0	36	3	39
13 Industria téxtil	7	3	0	0	0	0	7	3	10
14 Confección de roupa de vestir	12	20	0	0	0	0	12	20	32
15 Industria do coiro e do calzado	0	0	0	0	0	0	0	0	0
16 Industria da madeira e cortiza (agás mobles); cestería e espartería	89	8	0	0	1	0	90	8	98
17 Industria do papel	1	1	0	0	0	0	1	1	2
18 Artes gráficas e reprodución de soportes gravados	4	1	0	0	0	0	4	1	5
19 Coquerías e refinación de petróleo	0	0	0	0	0	0	0	0	0
20 Industria química	19	5	0	0	0	0	19	5	24
21 Fabricación de produtos farmacéuticos	0	0	0	0	0	0	0	0	0
22 Fabricación de produtos de caucho e plásticos	40	18	0	0	0	0	40	18	58
23 Fabricación doutros produtos minerais non metálicos	195	32	2	1	0	0	197	33	230
24 Metalurxia; fabricación de produtos de ferro, aceiro e ferroalixes	19	0	0	0	0	0	19	0	19
25 Fabricación de produtos metálicos, agás maquinaria e equipamento	135	6	4	1	0	0	139	7	146
26 Fabricación de produtos informáticos, electrónicos e ópticos	2	0	0	0	0	0	2	0	2
27 Fabricación de material e equipamento eléctrico	16	1	0	0	0	0	16	1	17
28 Fabricación de maquinaria e equipamento n.c.n.	25	1	0	0	0	0	25	1	26
29 Fabricación de vehículos de motor, remolques e semirremolques	50	30	0	0	0	0	50	30	80
30 Fabricación doutro material de transporte	17	8	0	0	0	0	17	8	25
31 Fabricación de mobles	38	0	0	0	0	0	38	0	38

	Leves		Graves		Mortais		Totais		
	Homes	Mulleres	Homes	Mulleres	Homes	Mulleres	Homes	Mulleres	
32 Outras industrias manufactureiras	0	2	0	0	0	0	0	2	2
33 Reparación e instalación de maquinaria e equipamento	17	0	0	0	0	0	17	0	17
35 Fornecemento de enerxía eléctrica, gas, vapor e aire acondicionado	19	0	0	0	0	0	19	0	19
36 Captación, depuración e distribución de auga	15	0	0	0	0	0	15	0	15
37 Recolla e tratamento de augas residuais	0	0	0	0	0	0	0	0	0
38 Recolla, tratamento e eliminación de residuos; valorización	16	2	0	0	0	0	16	2	18
39 Actividades de descontaminación e outros servizos de xestión de residuos	0	0	0	0	0	0	0	0	0
41 Construción de edificios	368	3	10	0	1	0	379	3	382
42 Enxeñaría civil	128	1	2	0	0	0	130	1	131
43 Actividades de construción especializada	309	8	6	0	0	0	315	8	323
45 Venta e reparación de vehículos de motor e motocicletas	103	5	0	0	0	0	103	5	108
46 Comercio por xunto e intermediarios do comercio, agás de vehículos de motor e motocicletas	132	31	2	0	2	0	136	31	167
47 Comercio ao retalho, agás de vehículos de motor e motocicletas	85	128	0	2	0	0	85	130	215
49 Transporte terrestre e por tubaxe	71	12	0	0	0	0	71	12	83
50 Transporte marítimo e por vías navegables interiores	0	0	0	0	0	0	0	0	0
51 Transporte aéreo	0	0	0	0	0	0	0	0	0
52 Almacenamento e actividades anexas ao transporte	11	1	1	0	0	0	12	1	13
53 Actividades postais e de correos	4	12	0	1	0	0	4	13	17
55 Servizos de aloxamento	11	19	0	0	0	0	11	19	30
56 Servizos de comidas e bebidas	41	57	1	1	0	0	42	58	100
58 Edición	3	0	0	0	0	0	3	0	3
59 Actividades cinematográficas, de vídeo e de programas de televisión, gravación de son e edición musical	0	0	0	0	0	0	0	0	0
60 Actividades de programación e emisión de radio e televisión	0	0	0	0	0	0	0	0	0
61 Telecomunicacións	5	1	0	0	0	0	5	1	6
62 Programación, consultaría e outras actividades relacionadas coa informática	0	0	0	0	0	0	0	0	0
63 Servizos de información	0	0	0	0	0	0	0	0	0
64 Servizos financeiros, salvo seguros e fondos de pensións	0	2	0	0	1	0	1	2	3
65 Seguros, reaseguros e fondos de pensións, salvo Seguridade Social obrigatoria	1	1	0	0	0	0	1	1	2
66 Actividades auxiliares dos servizos financeiros e aos seguros	0	0	0	0	0	0	0	0	0
68 Actividades inmobiliarias	1	1	0	0	0	0	1	1	2

	Leves		Graves		Mortais		Totais		
	Homes	Mulleres	Homes	Mulleres	Homes	Mulleres	Homes	Mulleres	Total
69 Actividades xurídicas e de contabilidade	0	3	0	0	0	0	0	3	3
70 Actividades das sedes centrais; actividades de consultoría de xestión empresarial	5	0	0	0	0	0	5	0	5
71 Servizos técnicos de arquitectura e enxeñaría; ensaios e análises técnicas	16	0	0	0	0	0	16	0	16
72 Investigación e desenvolvemento	3	0	0	0	0	0	3	0	3
73 Publicidade e estudos de mercado	1	0	0	0	0	0	1	0	1
74 Outras actividades profesionais, científicas e técnicas	3	6	0	0	0	0	3	6	9
75 Actividades veterinarias	0	1	0	0	0	0	0	1	1
77 Actividades de aluguer	7	0	0	0	0	0	7	0	7
78 Actividades relacionadas co emprego	0	1	0	0	0	0	0	1	1
79 Actividades de axencias de viaxes, operadores turísticos, servizos de reservas e actividades relacionadas con estes	0	1	0	0	0	0	0	1	1
80 Actividades de seguraza e investigación	4	1	0	0	0	0	4	1	5
81 Servizos a edificios e actividades de xardinaría	8	30	0	1	0	0	8	31	39
82 Actividades administrativas de oficina e outras actividades auxiliares das empresas	4	2	0	0	0	0	4	2	6
84 Administración pública e defensa; Seguridade Social obrigatoria	161	61	4	0	0	0	165	61	226
85 Educación	5	32	0	0	0	0	5	32	37
86 Actividades sanitarias	26	119	2	1	0	0	28	120	148
87 Asistencia en establecementos residenciais	12	97	0	0	0	0	12	97	109
88 Actividades de servizos sociais sen aloxamento	3	19	0	0	0	0	3	19	22
90 Actividades de creación, artísticas e espectáculos	1	0	0	0	0	0	1	0	1
91 Actividades de bibliotecas, arquivos, museos e outras actividades culturais	0	0	0	0	0	0	0	0	0
92 Actividades de xogos de azar e apostas	0	0	0	0	0	0	0	0	0
93 Actividades deportivas, recreativas e de entretemento	3	7	0	0	0	0	3	7	10
94 Actividades asociativas	12	9	0	0	0	0	12	9	21
95 Reparación de ordenadores, efectos persoais e artigos de uso doméstico	7	0	0	0	0	0	7	0	7
96 Outros servizos persoais	5	10	0	0	0	0	5	10	15
97 Actividades dos fogares como empregadores de persoal doméstico	0	0	0	0	0	0	0	0	0
99 Actividades de organizacións e organismos extraterritoriais	0	0	0	0	0	0	0	0	0
TOTAL	2.651	898	39	10	7	0	2.697	908	3.605

*Clasificación nacional de actividades económicas (CNAE) 2009

ACCIDENTES LABORAIS CON BAIXA EN XORNADA DE TRABALLO SEGUNDO CONCELLO* POR GRAVIDADE

	Leves		Graves		Mortais		Totais		
	Homes	Mulleres	Homes	Mulleres	Homes	Mulleres	Homes	Mulleres	Total
Allariz	24	5	1	0	0	0	25	5	30
Amoeiro	25	2	5	0	0	0	30	2	32
Arnoia	4	1	0	0	0	0	4	1	5
Avión	2	2	0	0	0	0	2	2	4
Baltar	3	0	0	0	0	0	3	0	3
Bande	1	0	0	0	0	0	1	0	1
Baños de Molgas	4	2	0	0	0	0	4	2	6
Barbadás	49	22	0	0	0	0	49	22	71
Barco de Valdeorras	122	33	5	1	1	0	128	34	162
Bede	3	0	0	0	0	0	3	0	3
Beariz	1	1	0	0	0	0	1	1	2
Os Blancos	1	0	0	0	0	0	1	0	1
Boborás	12	0	0	0	0	0	12	0	12
A Bola	3	0	0	0	0	0	3	0	3
O Bolo	1	1	0	0	0	0	1	1	2
Calvos de Randín	1	0	0	0	0	0	1	0	1
Carballeda	117	24	1	0	0	0	118	24	142
Carballeda de Avia	17	9	0	0	0	0	17	9	26
O Carballiño	135	20	2	1	0	0	137	21	158
Cartelle	4	0	0	0	0	0	4	0	4
Castrelo de Miño	3	0	0	0	0	0	3	0	3
Castrelo do Val	1	1	0	0	0	0	1	1	2
Castro Caldelas	4	1	1	0	0	0	5	1	6
Celanova	26	7	0	0	0	0	26	7	33
Cenlle	7	2	0	0	0	0	7	2	9
Chandrexa de Queixa	0	0	0	0	0	0	0	0	0
Coles	55	9	0	0	0	0	55	9	64
Cortegada	7	0	0	0	0	0	7	0	7
Cualedro	2	1	0	0	0	0	2	1	3
Entrimo	4	0	0	0	0	0	4	0	4

	Leves		Graves		Mortais		Totais		
	Homes	Mulleres	Homes	Mulleres	Homes	Mulleres	Homes	Mulleres	Total
Esgos	8	1	0	0	0	0	8	1	9
Gomesende	7	1	0	0	0	0	7	1	8
A Gudiña	7	0	0	0	0	0	7	0	7
O Irixo	3	2	0	0	0	0	3	2	5
Larouco	2	9	1	0	0	0	3	9	12
Laza	2	1	0	0	0	0	2	1	3
Leiro	13	2	0	0	0	0	13	2	15
Lobeira	1	0	0	0	0	0	1	0	1
Lobios	5	4	1	0	0	0	6	4	10
Maceda	15	6	0	0	0	0	15	6	21
Manzaneda	0	2	1	0	0	0	1	2	3
Maside	43	6	0	1	0	0	43	7	50
Melón	17	2	0	0	0	0	17	2	19
A Merca	15	0	0	0	0	0	15	0	15
A Mezquita	8	0	0	0	0	0	8	0	8
Montederramo	4	0	0	0	0	0	4	0	4
Monterrei	5	0	0	0	0	0	5	0	5
Muíños	6	2	0	0	0	0	6	2	8
Nogueira de Ramuín	20	2	0	0	0	0	20	2	22
Oímbra	6	0	1	0	0	0	7	0	7
Ourense	915	488	9	3	2	0	926	491	1.417
Paderne de Allariz	6	1	0	0	0	0	6	1	7
Padrenda	7	0	0	0	0	0	7	0	7
Parada de Sil	0	0	0	0	0	0	0	0	0
Pereiro de Aguiar	83	34	0	0	0	0	83	34	117
A Peroxa	3	2	0	0	0	0	3	2	5
Petín	8	0	1	0	0	0	9	0	9
Piñor	7	4	0	0	0	0	7	4	11
Pontedeva	8	2	0	0	0	0	8	2	10
Porqueira	3	0	0	0	0	0	3	0	3
Pobra de Trives	4	0	0	0	0	0	4	0	4
Punxín	2	1	0	0	0	0	2	1	3

	Leves		Graves		Mortais		Totais		
	Homes	Mulleres	Homes	Mulleres	Homes	Mulleres	Homes	Mulleres	Total
Quintela de Leirado	2	0	0	0	0	0	2	0	2
Rairiz de Veiga	6	3	0	0	0	0	6	3	9
Ramirás	8	0	0	0	0	0	8	0	8
Ribadavia	53	18	0	0	0	0	53	18	71
Ríós	8	0	0	0	0	0	8	0	8
A Rúa	28	22	0	0	0	0	28	22	50
Rubia	6	0	0	0	0	0	6	0	6
San Amaro	3	1	0	0	0	0	3	1	4
San Cibrao das Viñas	332	50	4	0	2	0	338	50	388
San Cristovo de Cea	8	3	0	0	0	0	8	3	11
San Xoan de Río	0	1	0	0	0	0	0	1	1
Sandiás	4	0	0	0	0	0	4	0	4
Sarreaus	2	0	0	0	0	0	2	0	2
Taboadela	10	4	0	0	0	0	10	4	14
A Teixeira	2	0	0	0	0	0	2	0	2
Toen	56	3	1	0	0	0	57	3	60
Trasmiras	3	0	0	1	0	0	3	1	4
A Veiga	5	0	0	0	0	0	5	0	5
Verea	0	1	0	0	0	0	0	1	1
Verín	91	38	0	1	0	0	91	39	130
Viana do Bolo	7	2	0	0	0	0	7	2	9
Vilamarín	17	5	1	0	0	0	18	5	23
Vilamartín de Valde	17	13	1	0	1	0	19	13	32
Vilar de Barrio	2	0	0	0	0	0	2	0	2
Vilar de Santos	10	0	0	0	0	0	10	0	10
Vilardevós	6	3	0	1	0	0	6	4	10
Vilariño de Conso	1	1	0	0	0	0	1	1	2
Xinzo de Limia	79	15	3	1	1	0	83	16	99
Xunqueira de Ambía	2	0	0	0	0	0	2	0	2
Xunqueira de Espadañedo	11	0	0	0	0	0	11	0	11
Outros	1	0	0	0	0	0	1	0	1
TOTAL	2.651	898	39	10	7	0	2.697	908	3.605

*Concello do centro de traballo o que pertence o traballador

ACCIDENTES LABORAIS CON BAIXA POR GRAVIDADE

	Leves				Graves				Mortais				Totais				
	Homes	Mulleres	% Homes	% Mulleres	Homes	Mulleres	% Homes	% Mulleres	Homes	Mulleres	% Homes	% Mulleres	Homes	Mulleres	Total	% Homes	% Mulleres
En xornada de traballo	11.262	3.235	77,69	22,31	183	33	84,72	15,28	21	1	95,45	4,55	11.466	3.269	14.735	77,81	22,19
In itinere	1.014	906	52,81	47,19	24	13	64,86	35,14	8	1	88,89	11,11	1.046	920	1.966	53,20	46,80
TOTAL	12.276	4.141	74,78	25,22	207	46	81,82	18,18	29	2	93,55	6,45	12.512	4.189	16.701	74,92	25,08

A. T. en xornada de traballo

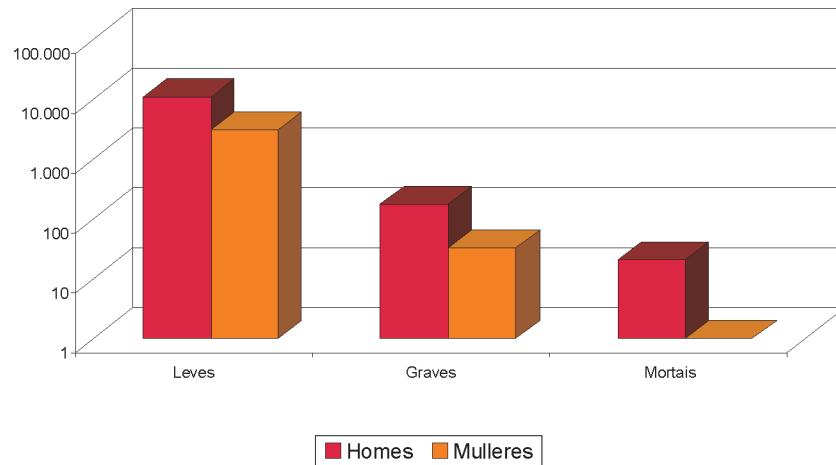

A. T. in itinere

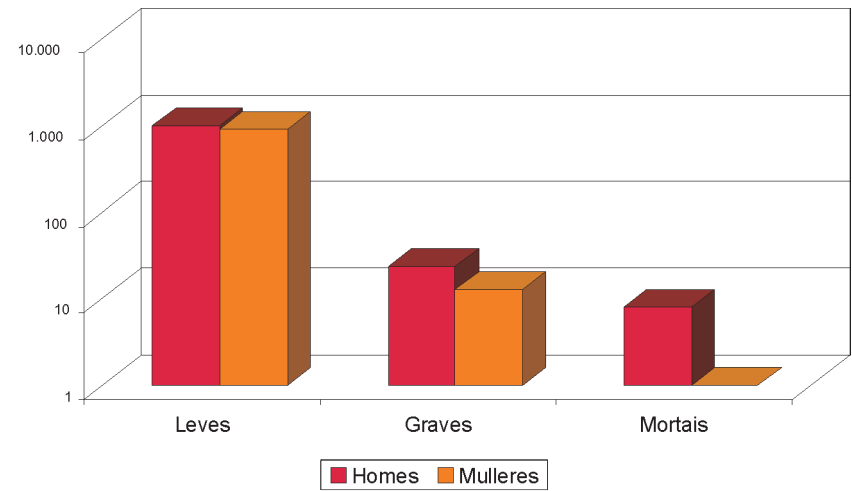

ACCIDENTES LABORAIS CON BAIXA SEGUNDO LUGAR DO ACCIDENTE E GRAVIDADE

	Leves				Graves				Mortais				Totais				
	Homes	Mulleres	% Homes	% Mulleres	Homes	Mulleres	% Homes	% Mulleres	Homes	Mulleres	% Homes	% Mulleres	Homes	Mulleres	Total	% Homes	% Mulleres
No centro ou lugar de traballo habitual	7.287	2.664	73,23	26,77	94	25	78,99	21,01	8	0	100,00	0,00	7.389	2.689	10.078	73,32	26,68
Noutro centro ou lugar de traballo	2.445	220	91,74	8,26	42	1	97,67	2,33	6	1	85,71	14,29	2.493	222	2.715	91,82	8,18
En desprazamento na xornada laboral	1.530	351	81,34	18,66	47	7	87,04	12,96	7	0	100,00	0,00	1.584	358	1.942	81,57	18,43
In itinere	1.014	906	52,81	47,19	24	13	64,86	35,14	8	1	88,89	11,11	1.046	920	1.966	53,20	46,80
TOTAL	12.276	4.141	74,78	25,22	207	46	81,82	18,18	29	2	93,55	6,45	12.512	4.189	16.701	74,92	25,08

A. T. Homes (*)

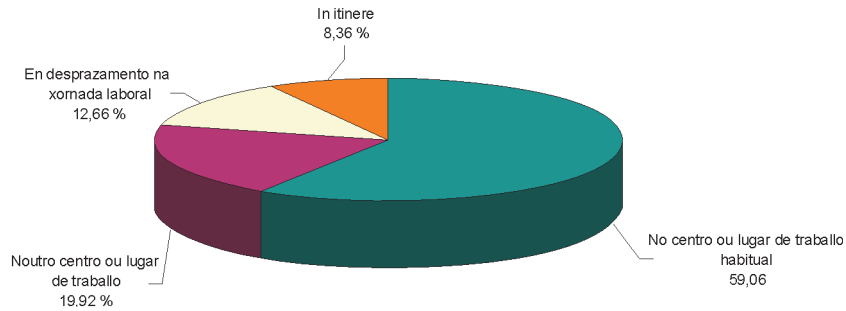

A. T. Mulleres (*)

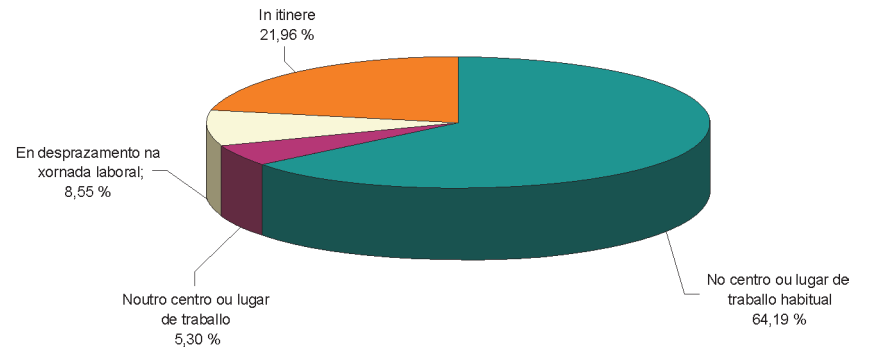

(*) porcentaxe respecto ó total dos homes

(*) porcentaxe respecto ó total das mulleres

ACCIDENTES LABORAIS CON BAIXA EN XORNADA DE TRABALLO PORCENTAXE SOBRE O TOTAL POR GRAVIDADE

	Leves				Graves				Mortais				Totais				
	Homes	Mulleres	% Homes	% Mulleres	Homes	Mulleres	% Homes	% Mulleres	Homes	Mulleres	% Homes	% Mulleres	Homes	Mulleres	Total	% Homes	% Mulleres
PONTEVEDRA	11.262	3.235	77,69	22,31	183	33	84,72	15,28	21	1	95,45	4,55	11.466	3.269	14.735	77,81	22,19
GALICIA	29.781	9.113	76,57	23,43	457	92	83,24	16,76	70	4	94,59	5,41	30.308	9.209	39.517	76,70	23,30

Porcentaxe sobre o total

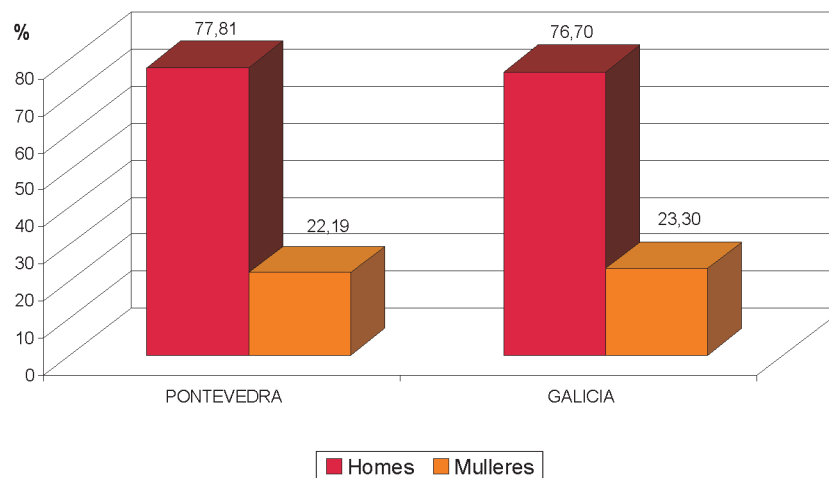

ACCIDENTES LABORAIS CON BAIXA EN XORNADA DE TRABALLO POR SECTORES DE ACTIVIDADE E GRAVIDADE

	Leves				Graves				Mortais				Totais				
	Homes	Mulleres	% Homes	% Mulleres	Homes	Mulleres	% Homes	% Mulleres	Homes	Mulleres	% Homes	% Mulleres	Homes	Mulleres	Total	% Homes	% Mulleres
Agricultura	213	106	66,77	33,23	15	5	75,00	25,00	0	0	0,00	0,00	228	111	339	67,26	32,74
Pesca	390	50	88,64	11,36	18	5	78,26	21,74	2	0	100,00	0,00	410	55	465	88,17	11,83
Industria	4.715	885	84,20	15,80	48	8	85,71	14,29	5	0	100,00	0,00	4.768	893	5.661	84,23	15,77
Construción	2.815	41	98,56	1,44	59	0	100,00	0,00	10	1	90,91	9,09	2.884	42	2.926	98,56	1,44
Servizos	3.129	2.153	59,24	40,76	43	15	74,14	25,86	4	0	100,00	0,00	3.176	2.168	5.344	59,43	40,57
TOTAL	11.262	3.235	77,69	22,31	183	33	84,72	15,28	21	1	95,45	4,55	11.466	3.269	14.735	77,81	22,19

A. T. por sector de actividade

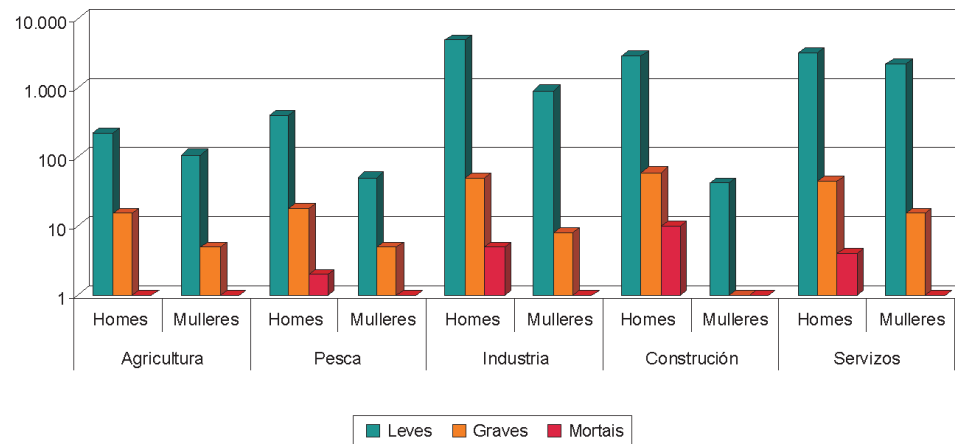

ACCIDENTES LABORAIS CON BAIXA EN XORNADA DE TRABALLO SEGUNDO A FORMA DO ACCIDENTE POR GRAVIDADE

	Leves				Graves				Mortais				Totais				
	Homes	Mulleres	% Homes	% Mulleres	Homes	Mulleres	% Homes	% Mulleres	Homes	Mulleres	% Homes	% Mulleres	Homes	Mulleres	Total	% Homes	% Mulleres
Contacto coa corrente eléctrica, lume e substancias perigosas	421	123	77,39	22,61	10	3	76,92	23,08	3	0	100,00	0,00	434	126	560	77,50	22,50
Afogamentos, sepultamentos	69	6	92,00	8,00	1	1	50,00	50,00	1	0	100,00	0,00	71	7	78	91,03	8,97
Esmagamentos contra obxectos inmóviles	2.877	901	76,15	23,85	67	14	82,72	17,28	4	1	80,00	20,00	2.948	916	3.864	76,29	23,71
Choques contra obxectos en movemento	2.203	397	84,73	15,27	40	2	95,24	4,76	5	0	100,00	0,00	2.248	399	2.647	84,93	15,07
Contacto con axente cortante ou punzante	1.233	321	79,34	20,66	19	5	79,17	20,83	0	0	0,00	0,00	1.252	326	1.578	79,34	20,66
Atrapamento e amputacións	461	105	81,45	18,55	28	2	93,33	6,67	1	0	100,00	0,00	490	107	597	82,08	17,92
Sobreesforzos, trauma psíquico e exposicións a radiacións	3.812	1.283	74,82	25,18	2	1	66,67	33,33	0	0	0,00	0,00	3.814	1.284	5.098	74,81	25,19
Mordeduras, patadas, picaduras	64	43	59,81	40,19	3	1	75,00	25,00	0	0	0,00	0,00	67	44	111	60,36	39,64
Infartos e outras patoloxías non traumáticas	71	27	72,45	27,55	13	2	86,67	13,33	6	0	100,00	0,00	90	29	119	75,63	24,37
Outros contactos	51	29	63,75	36,25	0	2	0,00	100,00	1	0	100,00	0,00	52	31	83	62,65	37,35
TOTAL	11.262	3.235	77,69	22,31	183	33	84,72	15,28	21	1	95,45	4,55	11.466	3.269	14.735	77,81	22,19

ACCIDENTES LABORAIS CON BAIXA EN XORNADA DE TRABALLO SEGUNDO A NATUREZA DA LESIÓN POR GRAVIDADE

	Leves				Graves				Mortais				Totais				
	Homes	Mulleres	% Homes	% Mulleres	Homes	Mulleres	% Homes	% Mulleres	Homes	Mulleres	% Homes	% Mulleres	Homes	Mulleres	Total	% Homes	% Mulleres
Lesións superficiais e feridas abertas	4.466	1.011	81,54	18,46	24	4	85,71	14,29	0	0	0,00	0,00	4.490	1.015	5.505	81,56	18,44
Fracturas de ósos	652	144	81,91	18,09	78	14	84,78	15,22	0	0	0,00	0,00	730	158	888	82,21	17,79
Torceduras, escordaduras e distensións	4.863	1.654	74,62	25,38	9	5	64,29	35,71	0	0	0,00	0,00	4.872	1.659	6.531	74,60	25,40
Amputacións traumáticas	26	7	78,79	21,21	16	1	94,12	5,88	0	0	0,00	0,00	42	8	50	84,00	16,00
Conmocións e lesións internas	712	233	75,34	24,66	10	2	83,33	16,67	5	0	100,00	0,00	727	235	962	75,57	24,43
Queimaduras, escaldaduras e conxelacións	206	81	71,78	28,22	8	3	72,73	27,27	0	0	0,00	0,00	214	84	298	71,81	28,19
Envenenamentos e infeccións	25	8	75,76	24,24	1	0	100,00	0,00	0	0	0,00	0,00	26	8	34	76,47	23,53
Afogamentos e asfixias	10	5	66,67	33,33	0	0	0,00	0,00	1	0	100,00	0,00	11	5	16	68,75	31,25
Efectos do ruído, vibracións e presión	6	3	66,67	33,33	0	0	0,00	0,00	0	0	0,00	0,00	6	3	9	66,67	33,33
Ambiente térmico e radiacións	10	1	90,91	9,09	0	0	0,00	0,00	0	0	0,00	0,00	10	1	11	90,91	9,09
Danos psicolóxicos e choques traumáticos	8	9	47,06	52,94	1	0	100,00	0,00	1	0	100,00	0,00	10	9	19	52,63	47,37
Lesións múltiples	149	33	81,87	18,13	23	2	92,00	8,00	7	1	87,50	12,50	179	36	215	83,26	16,74
Infartos, derramos e outras patoloxías non traumáticas	6	2	75,00	25,00	10	1	90,91	9,09	6	0	100,00	0,00	22	3	25	88,00	12,00
Outras non incluídas	123	44	73,65	26,35	3	1	75,00	25,00	1	0	100,00	0,00	127	45	172	73,84	26,16
TOTAL	11.262	3.235	77,69	22,31	183	33	84,72	15,28	21	1	95,45	4,55	11.466	3.269	14.735	77,81	22,19

ACCIDENTES LABORAIS CON BAIXA EN XORNADA DE TRABALLO SEGUNDO A PARTE DO CORPO LESIONADA POR GRAVIDADE

	Leves				Graves				Mortais				Totais				
	Homes	Mulleres	% Homes	% Mulleres	Homes	Mulleres	% Homes	% Mulleres	Homes	Mulleres	% Homes	% Mulleres	Homes	Mulleres	Total	% Homes	% Mulleres
Cabeza	151	36	80,75	19,25	11	0	100,00	0,00	2	0	100,00	0,00	164	36	200	82,00	18,00
Cranio	51	13	79,69	20,31	4	0	100,00	0,00	3	0	100,00	0,00	58	13	71	81,69	18,31
Cara (agás ollos)	145	29	83,33	16,67	3	1	75,00	25,00	0	0	0,00	0,00	148	30	178	83,15	16,85
Ollos	727	62	92,14	7,86	6	0	100,00	0,00	0	0	0,00	0,00	733	62	795	92,20	7,80
Pescozo	370	261	58,64	41,36	1	0	100,00	0,00	0	0	0,00	0,00	371	261	632	58,70	41,30
Lombo	2.008	582	77,53	22,47	11	5	68,75	31,25	0	0	0,00	0,00	2.019	587	2.606	77,48	22,52
Tórax	480	79	85,87	14,13	15	1	93,75	6,25	3	0	100,00	0,00	498	80	578	86,16	13,84
Extremidades superiores (agás mans)	1.310	501	72,34	27,66	13	4	76,47	23,53	0	0	0,00	0,00	1.323	505	1.828	72,37	27,63
Mans	2.634	805	76,59	23,41	36	6	85,71	14,29	0	0	0,00	0,00	2.670	811	3.481	76,70	23,30
Extremidades inferiores (agás pés)	2.129	481	81,57	18,43	37	10	78,72	21,28	0	0	0,00	0,00	2.166	491	2.657	81,52	18,48
Pés	918	272	77,14	22,86	8	2	80,00	20,00	0	0	0,00	0,00	926	274	1.200	77,17	22,83
Lesións múltiples	308	96	76,24	23,76	35	3	92,11	7,89	10	1	90,91	9,09	353	100	453	77,92	22,08
Outras non incluídas	31	18	63,27	36,73	3	1	75,00	25,00	3	0	100,00	0,00	37	19	56	66,07	33,93
TOTAL	11.262	3.235	77,69	22,31	183	33	84,72	15,28	21	1	95,45	4,55	11.466	3.269	14.735	77,81	22,19

A. T. segundo parte do corpo lesionada - HOMES

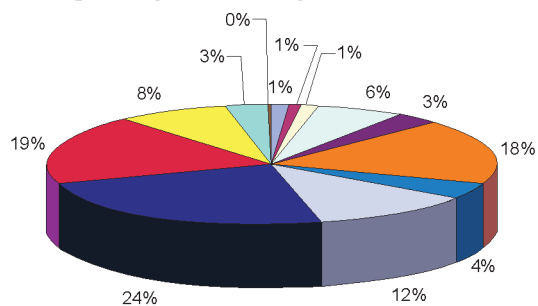

A. T. segundo parte do corpo lesionada - MULLERES

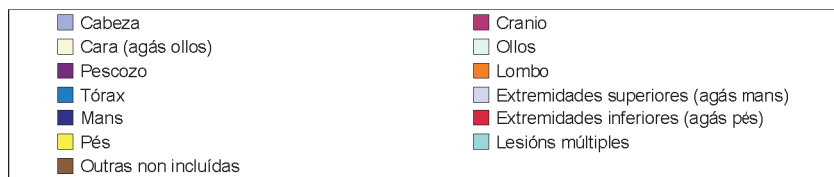
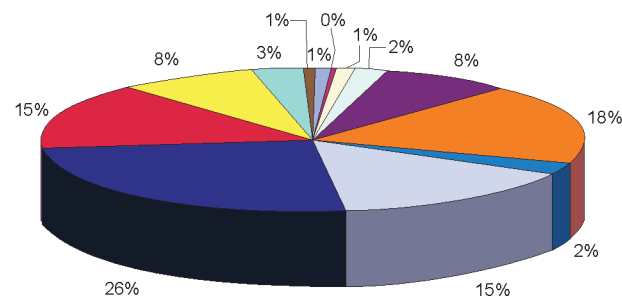

ACCIDENTES LABORAIS CON BAIXA EN XORNADA DE TRABALLO SEGUNDO A HORA DO TRABALLO POR GRAVIDADE

	Leves				Graves				Mortais				Totais				
	Homes	Mulleres	% Homes	% Mulleres	Homes	Mulleres	% Homes	% Mulleres	Homes	Mulleres	% Homes	% Mulleres	Homes	Mulleres	Total	% Homes	% Mulleres
Primeira	1.366	497	73,32	26,68	18	6	75,00	25,00	2	1	66,67	33,33	1.386	504	1.890	73,33	26,67
Segunda	1.917	656	74,50	25,50	23	8	74,19	25,81	2	0	100,00	0,00	1.942	664	2.606	74,52	25,48
Terceira	1.742	570	75,35	24,65	32	6	84,21	15,79	2	0	100,00	0,00	1.776	576	2.352	75,51	24,49
Cuarta	1.653	503	76,67	23,33	25	4	86,21	13,79	4	0	100,00	0,00	1.682	507	2.189	76,84	23,16
Quinta	1.230	284	81,24	18,76	30	2	93,75	6,25	5	0	100,00	0,00	1.265	286	1.551	81,56	18,44
Sexta	1.314	291	81,87	18,13	20	2	90,91	9,09	2	0	100,00	0,00	1.336	293	1.629	82,01	17,99
Sétima	1.081	220	83,09	16,91	13	2	86,67	13,33	3	0	100,00	0,00	1.097	222	1.319	83,17	16,83
Oitava	775	162	82,71	17,29	16	1	94,12	5,88	1	0	100,00	0,00	792	163	955	82,93	17,07
Novena	64	13	83,12	16,88	1	1	50,00	50,00	0	0	0,00	0,00	65	14	79	82,28	17,72
Décima	49	12	80,33	19,67	0	1	0,00	100,00	0	0	0,00	0,00	49	13	62	79,03	20,97
Undécima	28	13	68,29	31,71	2	0	100,00	0,00	0	0	0,00	0,00	30	13	43	69,77	30,23
Duodécima	35	12	74,47	25,53	1	0	100,00	0,00	0	0	0,00	0,00	36	12	48	75,00	25,00
Maior da duodécima	8	2	80,00	20,00	2	0	100,00	0,00	0	0	0,00	0,00	10	2	12	83,33	16,67
TOTAL	11.262	3.235	77,69	22,31	183	33	84,72	15,28	21	1	95,45	4,55	11.466	3.269	14.735	77,81	22,19

ACCIDENTES LABORAIS CON BAIXA EN XORNADA DE TRABALLO SEGUNDO A HORA DO DÍA POR GRAVIDADE

	Leves				Graves				Mortais				Totais				
	Homes	Mulleres	% Homes	% Mulleres	Homes	Mulleres	% Homes	% Mulleres	Homes	Mulleres	% Homes	% Mulleres	Homes	Mulleres	Total	% Homes	% Mulleres
De 0 a 6 horas	515	147	77,79	22,21	13	1	92,86	7,14	1	0	100,00	0,00	529	148	677	78,14	21,86
6-8 horas	754	215	77,81	22,19	9	3	75,00	25,00	1	0	100,00	0,00	764	218	982	77,80	22,20
8-10 horas	2.378	671	77,99	22,01	31	8	79,49	20,51	0	1	0,00	100,00	2.409	680	3.089	77,99	22,01
10-12 horas	2.855	789	78,35	21,65	47	7	87,04	12,96	6	0	100,00	0,00	2.908	796	3.704	78,51	21,49
12-14 horas	1.016	395	72,01	27,99	15	5	75,00	25,00	6	0	100,00	0,00	1.037	400	1.437	72,16	27,84
14-16 horas	1.160	279	80,61	19,39	23	3	88,46	11,54	4	0	100,00	0,00	1.187	282	1.469	80,80	19,20
16-18 horas	1.688	332	83,56	16,44	35	2	94,59	5,41	3	0	100,00	0,00	1.726	334	2.060	83,79	16,21
18-20 horas	580	223	72,23	27,77	6	2	75,00	25,00	0	0	0,00	0,00	586	225	811	72,26	27,74
20-22 horas	191	128	59,87	40,13	3	1	75,00	25,00	0	0	0,00	0,00	194	129	323	60,06	39,94
22-24 horas	125	56	69,06	30,94	1	1	50,00	50,00	0	0	0,00	0,00	126	57	183	68,85	31,15
TOTAL	11.262	3.235	77,69	22,31	183	33	84,72	15,28	21	1	95,45	4,55	11.466	3.269	14.735	77,81	22,19

A. T. por hora do día

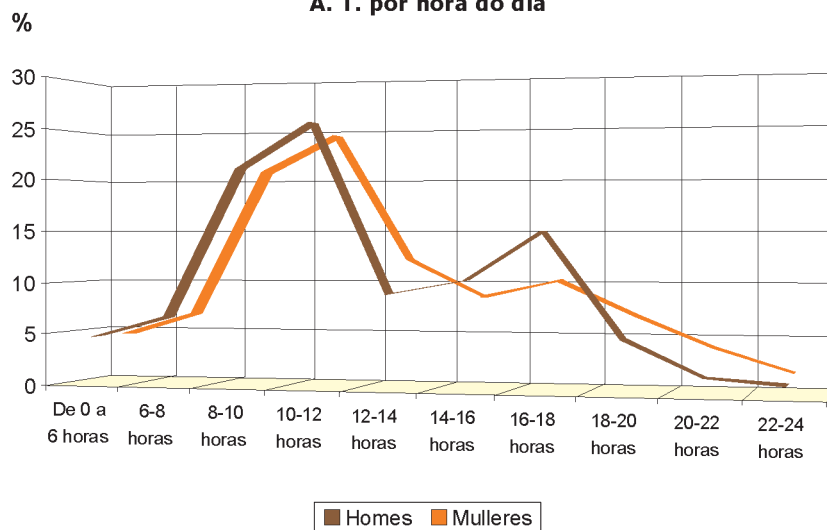

ACCIDENTES LABORAIS CON BAIXA EN XORNADA DE TRABALLO SEGUNDO O DÍA DA SEMANA POR GRAVIDADE

	Leves				Graves				Mortais				Totais				
	Homes	Mulleres	% Homes	% Mulleres	Homes	Mulleres	% Homes	% Mulleres	Homes	Mulleres	% Homes	% Mulleres	Homes	Mulleres	Total	% Homes	% Mulleres
Luns	2.643	634	80,65	19,35	31	11	73,81	26,19	5	0	100,00	0,00	2.679	645	3.324	80,60	19,40
Martes	2.231	566	79,76	20,24	39	7	84,78	15,22	1	1	50,00	50,00	2.271	574	2.845	79,82	20,18
Mércores	2.144	640	77,01	22,99	46	3	93,88	6,12	4	0	100,00	0,00	2.194	643	2.837	77,34	22,66
Xoves	1.859	570	76,53	23,47	20	4	83,33	16,67	5	0	100,00	0,00	1.884	574	2.458	76,65	23,35
Venres	1.859	495	78,97	21,03	36	5	87,80	12,20	5	0	100,00	0,00	1.900	500	2.400	79,17	20,83
Sábado	372	224	62,42	37,58	6	2	75,00	25,00	1	0	100,00	0,00	379	226	605	62,64	37,36
Domingo	154	106	59,23	40,77	5	1	83,33	16,67	0	0	0,00	0,00	159	107	266	59,77	40,23
TOTAL	11.262	3.235	77,69	22,31	183	33	84,72	15,28	21	1	95,45	4,55	11.466	3.269	14.735	77,81	22,19

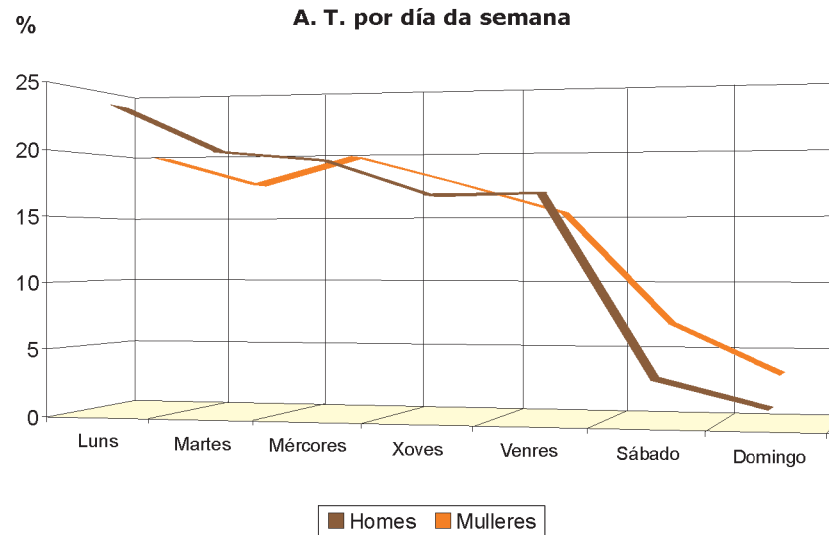

ACCIDENTES LABORAIS CON BAIXA EN XORNADA DE TRABALLO SEGUNDO IDADE POR GRAVIDADE

	Leves				Graves				Mortais				Totais				
	Homes	Mulleres	% Homes	% Mulleres	Homes	Mulleres	% Homes	% Mulleres	Homes	Mulleres	% Homes	% Mulleres	Homes	Mulleres	Total	% Homes	% Mulleres
Menor de 16 anos	1	0	100,00	0,00	0	0	0,00	0,00	0	0	0,00	0,00	1	0	1	100,00	0,00
De 16 a 19 anos	127	17	88,19	11,81	1	0	100,00	0,00	0	0	0,00	0,00	128	17	145	88,28	11,72
De 20 a 24 anos	959	194	83,17	16,83	10	2	83,33	16,67	0	0	0,00	0,00	969	196	1.165	83,18	16,82
De 25 a 34 anos	3.408	944	78,31	21,69	35	6	85,37	14,63	3	0	100,00	0,00	3.446	950	4.396	78,39	21,61
De 35 a 44 anos	3.277	928	77,93	22,07	47	5	90,38	9,62	6	1	85,71	14,29	3.330	934	4.264	78,10	21,90
De 45 a 54 anos	2.325	785	74,76	25,24	52	9	85,25	14,75	8	0	100,00	0,00	2.385	794	3.179	75,02	24,98
De 55 a 65 anos	1.150	360	76,16	23,84	38	10	79,17	20,83	4	0	100,00	0,00	1.192	370	1.562	76,31	23,69
Maior de 65 anos	15	7	68,18	31,82	0	1	0,00	100,00	0	0	0,00	0,00	15	8	23	65,22	34,78
TOTAL	11.262	3.235	77,69	22,31	183	33	84,72	15,28	21	1	95,45	4,55	11.466	3.269	14.735	77,81	22,19

A. T. por idade

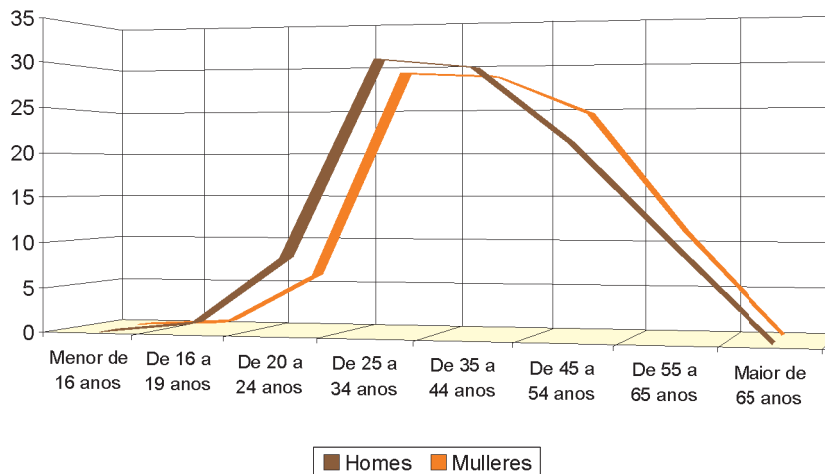

ACCIDENTES LABORAIS CON BAIXA EN XORNADA DE TRABALLO SEGUNDO NACIONALIDADE DO TRABALLADOR

	PONTEVEDRA																
	Leves				Graves				Mortais				Totais				
	Homes	Mulleres	% Homes	% Mulleres	Homes	Mulleres	% Homes	% Mulleres	Homes	Mulleres	% Homes	% Mulleres	Homes	Mulleres	Total	% Homes	% Mulleres
EUROPA	10.937	3.158	77,59	22,41	176	33	84,21	15,79	19	1	95,00	5,00	11.132	3.192	14.324	77,72	22,28
España	10.407	3.119	76,94	23,06	166	33	83,42	16,58	16	1	94,12	5,88	10.589	3.153	13.742	77,06	22,94
Bulgaria	8	3	72,73	27,27	0	0	0,00	0,00	0	0	0,00	0,00	8	3	11	72,73	27,27
Francia	5	0	100,00	0,00	0	0	0,00	0,00	0	0	0,00	0,00	5	0	5	100,00	0,00
Alemaña	4	0	100,00	0,00	0	0	0,00	0,00	0	0	0,00	0,00	4	0	4	100,00	0,00
Grecia	1	0	100,00	0,00	0	0	0,00	0,00	0	0	0,00	0,00	1	0	1	100,00	0,00
Italia	11	1	91,67	8,33	0	0	0,00	0,00	0	0	0,00	0,00	11	1	12	91,67	8,33
Irlanda	0	0	0,00	0,00	0	0	0,00	0,00	0	0	0,00	0,00	0	0	0	0,00	0,00
Bélxica	1	0	100,00	0,00	0	0	0,00	0,00	0	0	0,00	0,00	1	0	1	100,00	0,00
República Checa	0	0	0,00	0,00	0	0	0,00	0,00	0	0	0,00	0,00	0	0	0	0,00	0,00
Polonia	6	2	75,00	25,00	0	0	0,00	0,00	1	0	100,00	0,00	7	2	9	77,78	22,22
Portugal	441	22	95,25	4,75	9	0	100,00	0,00	2	0	100,00	0,00	452	22	474	95,36	4,64
Reino Unido	2	0	100,00	0,00	0	0	0,00	0,00	0	0	0,00	0,00	2	0	2	100,00	0,00
Países Baixos	3	0	100,00	0,00	0	0	0,00	0,00	0	0	0,00	0,00	3	0	3	100,00	0,00
Suíza	0	0	0,00	0,00	0	0	0,00	0,00	0	0	0,00	0,00	0	0	0	0,00	0,00
Romanía	37	9	80,43	19,57	1	0	100,00	0,00	0	0	0,00	0,00	38	9	47	80,85	19,15
Ucráina	7	0	100,00	0,00	0	0	0,00	0,00	0	0	0,00	0,00	7	0	7	100,00	0,00
Moldavia	0	0	0,00	0,00	0	0	0,00	0,00	0	0	0,00	0,00	0	0	0	0,00	0,00
Resto de Europa	4	2	66,67	33,33	0	0	0,00	0,00	0	0	0,00	0,00	4	2	6	66,67	33,33
ASIA	5	0	100,00	0,00	0	0	0,00	0,00	0	0	0,00	0,00	5	0	5	100,00	0,00
Indonesia	1	0	100,00	0,00	0	0	0,00	0,00	0	0	0,00	0,00	1	0	1	100,00	0,00
Resto de Asia	4	0	100,00	0,00	0	0	0,00	0,00	0	0	0,00	0,00	4	0	3	133,33	0,00
ÁFRICA	102	7	93,58	6,42	5	0	100,00	0,00	1	0	100,00	0,00	108	7	115	93,91	6,09
Marrocos	51	5	91,07	8,93	5	0	100,00	0,00	0	0	0,00	0,00	56	5	61	91,80	8,20
Angola	2	0	100,00	0,00	0	0	0,00	0,00	0	0	0,00	0,00	2	0	2	100,00	0,00
Ghana	20	0	100,00	0,00	0	0	0,00	0,00	1	0	100,00	0,00	21	0	21	100,00	0,00

	PONTEVEDRA																
	Leves				Graves				Mortais				Totais				
	Homes	Mulleres	% Homes	% Mulleres	Homes	Mulleres	% Homes	% Mulleres	Homes	Mulleres	% Homes	% Mulleres	Homes	Mulleres	Total	% Homes	% Mulleres
Cabo Verde	0	1	0,00	100,00	0	0	0,00	0,00	0	0	0,00	0,00	0	1	1	0,00	100,00
Senegal	14	0	100,00	0,00	0	0	0,00	0,00	0	0	0,00	0,00	14	0	14	100,00	0,00
Alxeria	5	1	83,33	16,67	0	0	0,00	0,00	0	0	0,00	0,00	5	1	6	83,33	16,67
Mauritania	0	0	0,00	0,00	0	0	0,00	0,00	0	0	0,00	0,00	0	0	0	0,00	0,00
Gambia	1	0	100,00	0,00	0	0	0,00	0,00	0	0	0,00	0,00	1	0	1	100,00	0,00
Nixeria	2	0	100,00	0,00	0	0	0,00	0,00	0	0	0,00	0,00	2	0	2	100,00	0,00
Resto de África	7	0	100,00	0,00	0	0	0,00	0,00	0	0	0,00	0,00	7	0	7	100,00	0,00
AMÉRICA	217	70	75,61	24,39	2	0	100,00	0,00	1	0	100,00	0,00	220	70	290	75,86	24,14
Arxentina	31	10	75,61	24,39	0	0	0,00	0,00	0	0	0,00	0,00	31	10	41	75,61	24,39
Bolivia	7	3	70,00	30,00	1	0	100,00	0,00	0	0	0,00	0,00	8	3	11	72,73	27,27
Brasil	19	11	63,33	36,67	1	0	100,00	0,00	0	0	0,00	0,00	20	11	31	64,52	35,48
Colombia	35	19	64,81	35,19	0	0	0,00	0,00	0	0	0,00	0,00	35	19	54	64,81	35,19
Chile	9	0	100,00	0,00	0	0	0,00	0,00	0	0	0,00	0,00	9	0	9	100,00	0,00
Cuba	9	3	75,00	25,00	0	0	0,00	0,00	0	0	0,00	0,00	9	3	12	75,00	25,00
Ecuador	15	1	93,75	6,25	0	0	0,00	0,00	1	0	100,00	0,00	16	1	17	94,12	5,88
México	4	2	66,67	33,33	0	0	0,00	0,00	0	0	0,00	0,00	4	2	6	66,67	33,33
República Dominicana	8	3	72,73	27,27	0	0	0,00	0,00	0	0	0,00	0,00	8	3	11	72,73	27,27
Paraguay	2	4	33,33	66,67	0	0	0,00	0,00	0	0	0,00	0,00	2	4	6	33,33	66,67
Perú	36	2	94,74	5,26	0	0	0,00	0,00	0	0	0,00	0,00	36	2	38	94,74	5,26
Uruguai	32	8	80,00	20,00	0	0	0,00	0,00	0	0	0,00	0,00	32	8	40	80,00	20,00
Venezuela	7	3	70,00	30,00	0	0	0,00	0,00	0	0	0,00	0,00	7	3	10	70,00	30,00
Resto América	3	1	75,00	25,00	0	0	0,00	0,00	0	0	0,00	0,00	3	1	4	0,00	0,00
OCEANÍA E ANTÁRTIDA	1	0	100,00	0,00	0	0	0,00	0,00	0	0	0,00	0,00	1	0	1	100,00	0,00
TOTAL	11.262	3.235	77,69	22,31	183	33	84,72	15,28	21	1	95,45	4,55	11.466	3.269	14.735	77,81	22,19

ACCIDENTES LABORAIS CON BAIXA EN XORNADA DE TRABALLO SEGUNDO ANTIGÜIDADE NA EMPRESA POR GRAVIDADE

	Leves				Graves				Mortais				Totais				
	Homes	Mulleres	% Homes	% Mulleres	Homes	Mulleres	% Homes	% Mulleres	Homes	Mulleres	% Homes	% Mulleres	Homes	Mulleres	Total	% Homes	% Mulleres
Menos de 3 meses	1.419	488	74,41	25,59	28	6	82,35	17,65	5	0	100,00	0,00	1.452	494	1.946	74,61	25,39
De 3 meses a 6 meses	1.535	475	76,37	23,63	23	3	88,46	11,54	4	0	100,00	0,00	1.562	478	2.040	76,57	23,43
De 6 meses a 1 ano	1.274	341	78,89	21,11	12	2	85,71	14,29	0	1	0,00	100,00	1.286	344	1.630	78,90	21,10
De 1 ano a 3 anos	2.419	606	79,97	20,03	35	3	92,11	7,89	8	0	100,00	0,00	2.462	609	3.071	80,17	19,83
Máis de 3 anos	4.615	1.325	77,69	22,31	85	19	81,73	18,27	4	0	100,00	0,00	4.704	1.344	6.048	77,78	22,22
TOTAL	11.262	3.235	77,69	22,31	183	33	84,72	15,28	21	1	95,45	4,55	11.466	3.269	14.735	77,81	22,19

A. T. por antigüidade na empresa

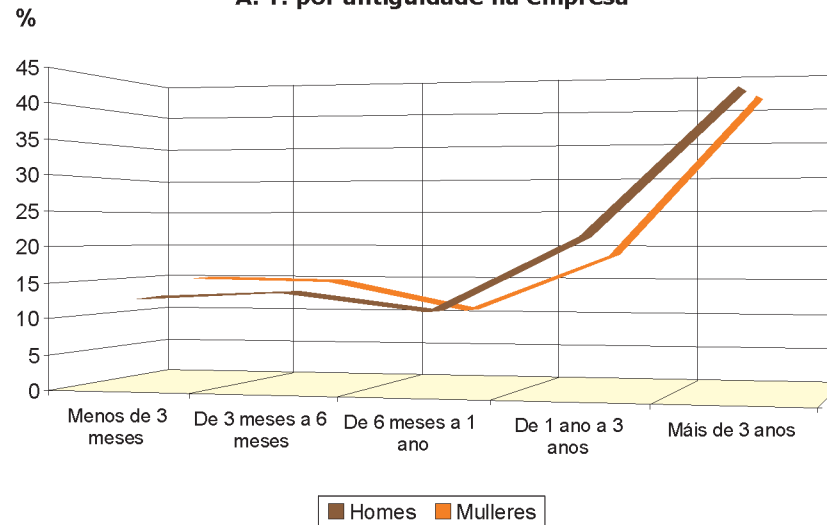

ACCIDENTES LABORAIS CON BAIXA EN XORNADA DE TRABALLO SEGUNDO ANTIGÜIDADE NO POSTO DE TRABALLO POR GRAVIDADE

	Leves				Graves				Mortais				Totais				
	Homes	Mulleres	% Homes	% Mulleres	Homes	Mulleres	% Homes	% Mulleres	Homes	Mulleres	% Homes	% Mulleres	Homes	Mulleres	Total	% Homes	% Mulleres
Menos de 3 meses	1.808	634	74,04	25,96	35	8	81,40	18,60	6	0	100,00	0,00	1.849	642	2.491	74,23	25,77
De 3 meses a 6 meses	1.395	391	78,11	21,89	20	3	86,96	13,04	3	0	100,00	0,00	1.418	394	1.812	78,26	21,74
De 6 meses a 1 ano	1.184	326	78,41	21,59	14	1	93,33	6,67	1	1	50,00	50,00	1.199	328	1.527	78,52	21,48
De 1 ano a 3 anos	2.391	608	79,73	20,27	30	5	85,71	14,29	7	0	100,00	0,00	2.428	613	3.041	79,84	20,16
Máis de 3 anos	4.484	1.276	77,85	22,15	84	16	84,00	16,00	4	0	100,00	0,00	4.572	1.292	5.864	77,97	22,03
TOTAL	11.262	3.235	77,69	22,31	183	33	84,72	15,28	21	1	95,45	4,55	11.466	3.269	14.735	77,81	22,19

A. T. por antigüidade no posto de traballo

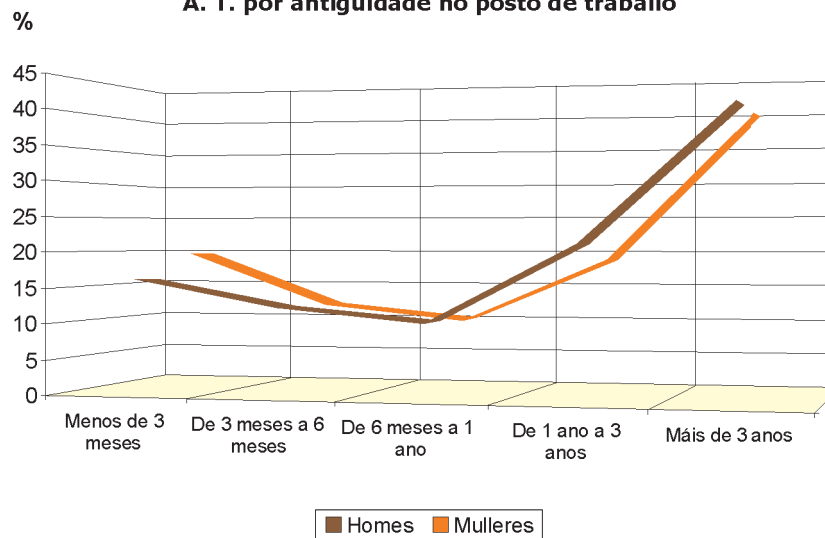

ACCIDENTES LABORAIS CON BAIXA EN XORNADA DE TRABALLO SEGUNDO O TIPO DE CONTRATO POR GRAVIDADE

	Leves				Graves				Mortais				Totais				
	Homes	Mulleres	% Homes	% Mulleres	Homes	Mulleres	% Homes	% Mulleres	Homes	Mulleres	% Homes	% Mulleres	Homes	Mulleres	Total	% Homes	% Mulleres
Indefinidos	6.558	1.879	77,73	22,27	104	16	86,67	13,33	9	0	100,00	0,00	6.671	1.895	8.566	77,88	22,12
Temporais	4.481	1.269	77,93	22,07	65	9	87,84	12,16	11	1	91,67	8,33	4.557	1.279	5.836	78,08	21,92
Sen especificar	223	87	71,94	28,06	14	8	63,64	36,36	1	0	100,00	0,00	238	95	333	71,47	28,53
TOTAL	11.262	3.235	77,69	22,31	183	33	84,72	15,28	21	1	95,45	4,55	11.466	3.269	14.735	77,81	22,19

A. T. por tipo de contrato

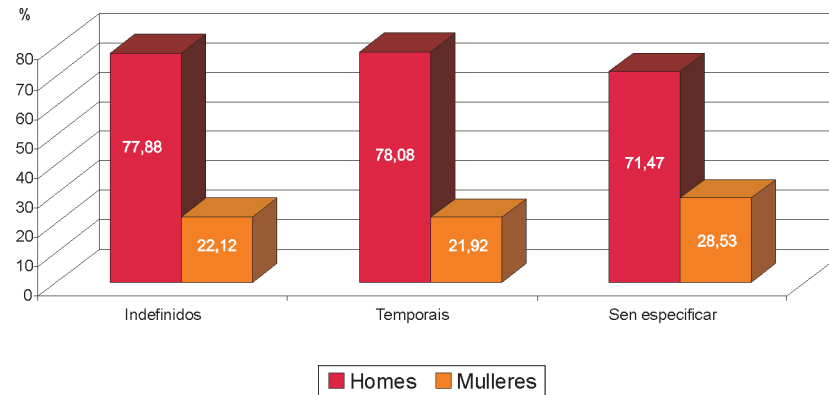

ACCIDENTES LABORAIS CON BAIXA EN XORNADA DE TRABALLO SEGUNDO CATEGORÍA PROFESIONAL* POR GRAVIDADE

	Leves				Graves				Mortais				Totais				
	Homes	Mulleres	% Homes	% Mulleres	Homes	Mulleres	% Homes	% Mulleres	Homes	Mulleres	% Homes	% Mulleres	Homes	Mulleres	Total	% Homes	% Mulleres
Traballadores non cualificados	2.343	916	71,89	28,11	35	5	87,50	12,50	5	1	83,33	16,67	2.383	922	3.305	72,10	27,90
Operadores de instalacións e maquinaria, e montadores	1.872	156	92,31	7,69	25	1	96,15	3,85	5	0	100,00	0,00	1.902	157	2.059	92,37	7,63
Artesáns e trab. cualificados das industrias manufactureiras, construción, minaría	5.546	488	91,91	8,09	78	5	93,98	6,02	7	0	100,00	0,00	5.631	493	6.124	91,95	8,05
Traballadores cualificados na agricultura e pesca	453	111	80,32	19,68	32	10	76,19	23,81	2	0	100,00	0,00	487	121	608	80,10	19,90
Traballadores de servizos de restauración, persoais, protección e vendedores	623	1.074	36,71	63,29	5	6	45,45	54,55	0	0	0,00	0,00	628	1.080	1.708	36,77	63,23
Empregados de tipo administrativo	120	242	33,15	66,85	0	1	0,00	100,00	1	0	100,00	0,00	121	243	364	33,24	66,76
Técnicos e profesionais de apoio	209	115	64,51	35,49	4	2	66,67	33,33	1	0	100,00	0,00	214	117	331	64,65	35,35
Técnicos e profesionais científicos e intelectuais	54	127	29,83	70,17	2	3	40,00	60,00	0	0	0,00	0,00	56	130	186	30,11	69,89
Dirección empresas e administracións públicas	41	6	87,23	12,77	2	0	100,00	0,00	0	0	0,00	0,00	43	6	49	87,76	12,24
Forzas Armadas	1	0	100,00	0,00	0	0	0,00	0,00	0	0	0,00	0,00	1	0	1	100,00	0,00
TOTAL	11.262	3.235	77,69	22,31	183	33	84,72	15,28	21	1	95,45	4,55	11.466	3.269	14.735	77,81	22,19

*Codificación da clasificación nacional de ocupacións (CNO) 94.

ACCIDENTES LABORAIS CON BAIXA EN XORNADA DE TRABALLO SEGUNDO O CADRO DE PERSOAL DO CENTRO DE TRABALLO POR GRAVIDADE

	Leves				Graves				Mortais				Totais				
	Homes	Mulleres	% Homes	% Mulleres	Homes	Mulleres	% Homes	% Mulleres	Homes	Mulleres	% Homes	% Mulleres	Homes	Mulleres	Total	% Homes	% Mulleres
Conta propia	222	87	71,84	28,16	14	8	63,64	36,36	1	0	100,00	0,00	237	95	332	71,39	28,61
De 1 a 4	1.262	324	79,57	20,43	36	10	78,26	21,74	8	0	100,00	0,00	1.306	334	1.640	79,63	20,37
De 5 a 25	3.748	570	86,80	13,20	68	4	94,44	5,56	5	0	100,00	0,00	3.821	574	4.395	86,94	13,06
De 26 a 50	2.292	346	86,88	13,12	26	1	96,30	3,70	3	1	75,00	25,00	2.321	348	2.669	86,96	13,04
De 51 a 100	1.737	430	80,16	19,84	17	2	89,47	10,53	1	0	100,00	0,00	1.755	432	2.187	80,25	19,75
De 101 a 250	1.088	556	66,18	33,82	13	2	86,67	13,33	1	0	100,00	0,00	1.102	558	1.660	66,39	33,61
De 251 a 500	569	441	56,34	43,66	7	3	70,00	30,00	1	0	100,00	0,00	577	444	1.021	56,51	43,49
De 501 a 1.000	163	210	43,70	56,30	2	0	100,00	0,00	1	0	100,00	0,00	166	210	376	44,15	55,85
Máis de 1.000	181	271	40,04	59,96	0	3	0,00	100,00	0	0	0,00	0,00	181	274	455	39,78	60,22
TOTAL	11.262	3.235	77,69	22,31	183	33	84,72	15,28	21	1	95,45	4,55	11.466	3.269	14.735	77,81	22,19

A. T. segundo o cadro de persoal

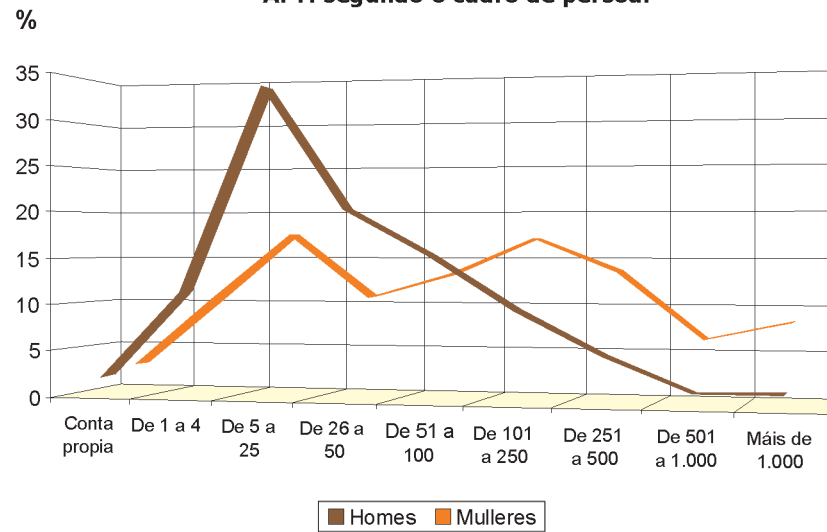

ACCIDENTES LABORAIS CON BAIXA EN XORNADA DE TRABALLO SEGUNDO ACTIVIDADES ECONÓMICAS* POR GRAVIDADE

	Leves		Graves		Mortais		Totais		
	Homes	Mulleres	Homes	Mulleres	Homes	Mulleres	Homes	Mulleres	Total
1 Agricultura, gandería, caza e servizos relacionados con elas	82	88	10	5	0	0	92	93	185
2 Silvicultura e explotación forestal	131	18	5	0	0	0	136	18	154
3 Pesca e acuicultura	390	50	18	5	2	0	410	55	465
5 Extracción de antracita, hulla e lignito	0	0	0	0	0	0	0	0	0
6 Extracción de cru de petróleo e gas natural	0	0	0	0	0	0	0	0	0
7 Extracción minerais metálicos	0	0	0	0	0	0	0	0	0
8 Outras industrias extractivas	95	0	7	0	1	0	103	0	103
9 Actividades de apoio ás industrias extractivas	1	0	0	0	0	0	1	0	1
10 Industria da alimentación	402	542	8	6	0	0	410	548	958
11 Fabricación de bebidas	28	14	0	0	0	0	28	14	42
13 Industria téxtil	26	25	0	0	0	0	26	25	51
14 Confección de roupa de vestir	8	20	0	0	0	0	8	20	28
15 Industria do coiro e do calzado	2	1	0	0	0	0	2	1	3
16 Industria da madeira e cortiza (agás mobles); cestería e espartería	182	34	0	2	0	0	182	36	218
17 Industria do papel	34	1	0	0	1	0	35	1	36
18 Artes gráficas e reprodución de soportes gravados	26	8	0	0	0	0	26	8	34
19 Coquerías e refinación de petróleo	0	0	0	0	0	0	0	0	0
20 Industria química	35	4	0	0	1	0	36	4	40
21 Fabricación de produtos farmacéuticos	4	5	0	0	0	0	4	5	9
22 Fabricación de produtos de caucho e plásticos	118	27	1	0	0	0	119	27	146
23 Fabricación doutros produtos minerais non metálicos	298	4	6	0	1	0	305	4	309
24 Metalurxia; fabricación de produtos de ferro, aceiro e ferroalixes	115	7	3	0	0	0	118	7	125
25 Fabricación de produtos metálicos, agás maquinaria e equipamento	797	40	11	0	0	0	808	40	848
26 Fabricación de produtos informáticos, electrónicos e ópticos	5	1	0	0	0	0	5	1	6
27 Fabricación de material e equipamento eléctrico	24	1	0	0	0	0	24	1	26
28 Fabricación de maquinaria e equipamento n.c.n.	162	7	2	0	0	0	164	7	171
29 Fabricación de vehículos de motor, remolques e semirremolques	475	98	2	0	0	0	477	98	575
30 Fabricación doutro material de transporte	1.596	19	4	0	1	0	1.601	19	1.620
31 Fabricación de mobles	70	12	1	0	0	0	71	12	83
32 Outras industrias manufactureiras	5	2	1	0	0	0	6	2	8

	Leves		Graves		Mortais		Totais		
	Homes	Mulleres	Homes	Mulleres	Homes	Mulleres	Homes	Mulleres	Total
33 Reparación e instalación de maquinaria e equipamento	114	2	0	0	0	0	114	2	116
35 Fornecemento de enerxía eléctrica, gas, vapor e aire acondicionado	19	1	0	0	0	0	19	1	20
36 Captación, depuración e distribución de auga	16	0	1	0	0	0	17	0	17
37 Recolla e tratamento de augas residuais	5	0	0	0	0	0	5	0	5
38 Recolla, tratamento e eliminación de residuos; valorización	51	10	1	0	0	0	52	10	62
39 Actividades de descontaminación e outros servizos de xestión de residuos	2	0	0	0	0	0	2	0	2
41 Construción de edificios	1.422	18	34	0	7	0	1.463	18	1.481
42 Enxeñaría civil	231	3	6	0	3	0	240	3	243
43 Actividades de construción especializada	1.162	20	19	0	0	1	1.181	21	1.202
45 Venta e reparación de vehículos de motor e motocicletas	360	10	2	0	0	0	362	10	372
46 Comercio por xunto e intermediarios do comercio, agás de vehículos de motor e motocicletas	610	177	7	0	1	0	618	177	705
47 Comercio ao retalho, agás de vehículos de motor e motocicletas	327	541	3	0	0	0	330	541	871
49 Transporte terrestre e por tubaxe	427	29	9	0	2	0	438	29	467
50 Transporte marítimo e por vías navegables interiores	18	3	1	0	0	0	19	3	22
51 Transporte aéreo	1	0	0	0	0	0	1	0	1
52 Almacenamento e actividades anexas ao transporte	230	35	5	0	0	0	235	35	270
53 Actividades postais e de correos	36	35	0	0	0	0	36	35	71
55 Servizos de aloxamento	65	86	1	0	0	0	66	86	152
56 Servizos de comidas e bebidas	174	234	0	6	0	0	174	240	414
58 Edición	5	7	0	0	0	0	5	7	12
59 Actividades cinematográficas, de vídeo e de programas de televisión, gravación de son e edición musical	1	1	0	0	0	0	1	1	2
60 Actividades de programación e emisión de radio e televisión	2	2	0	0	0	0	2	2	4
61 Telecomunicacións	17	4	0	0	1	0	18	4	22
62 Programación, consultaría e outras actividades relacionadas coa informática	1	2	0	0	0	0	1	2	3
63 Servizos de información	0	1	0	0	0	0	0	1	1
64 Servizos financeiros, salvo seguros e fondos de pensións	14	14	0	0	0	0	14	14	28
65 Seguros, reaseguros e fondos de pensións, salvo Seguridade Social obrigatoria	1	3	0	0	0	0	1	3	4
66 Actividades auxiliares dos servizos financeiros e aos seguros	3	3	0	0	0	0	3	3	6
68 Actividades inmobiliarias	9	1	0	0	0	0	9	1	10
69 Actividades xurídicas e de contabilidade	2	10	0	1	0	0	2	11	13

	Leves		Graves		Mortais		Totais		
	Homes	Mulleres	Homes	Mulleres	Homes	Mulleres	Homes	Mulleres	Total
70	3	6	0	0	0	0	3	6	9
71	39	7	0	0	0	0	39	7	46
72	7	1	0	0	0	0	7	1	8
73	11	4	0	0	0	0	11	4	15
74	14	21	1	0	0	0	15	21	36
75	3	6	0	0	0	0	3	6	9
77	45	13	1	2	0	0	46	15	61
78	0	0	0	0	0	0	0	0	0
79	1	1	0	0	0	0	1	1	2
80	25	1	0	0	0	0	25	1	26
81	82	75	0	0	0	0	82	75	157
82	15	16	1	0	0	0	16	16	32
84	319	169	5	2	0	0	324	171	495
85	33	71	0	0	0	0	33	71	104
86	93	282	3	3	0	0	96	285	381
87	9	122	0	0	0	0	9	122	131
88	8	72	0	0	0	0	8	72	80
90	6	2	1	0	0	0	7	2	9
91	7	2	0	0	0	0	7	2	9
92	3	2	0	0	0	0	3	2	5
93	47	27	1	1	0	0	48	28	76
94	13	11	1	0	0	0	14	11	25
95	17	1	0	0	0	0	17	1	18
96	20	41	1	0	0	0	21	41	62
97	6	2	0	0	0	0	6	2	8
99	0	0	0	0	0	0	0	0	0
TOTAL	11.262	3.235	183	33	21	1	11.466	3.269	14.735

*Clasificación nacional de actividades económicas (CNAE) 2009

ACCIDENTES LABORAIS CON BAIXA EN XORNADA DE TRABALLO SEGUNDO CONCELLO* POR GRAVIDADE

	Leves		Graves		Mortais		Totais		
	Homes	Mulleres	Homes	Mulleres	Homes	Mulleres	Homes	Mulleres	Total
Agolada	16	3	0	3	0	0	16	6	22
Arbo	5	3	0	0	0	0	5	3	8
Baiona	28	18	2	0	0	0	30	18	48
Barro	49	7	3	0	0	0	52	7	59
Bueu	89	16	2	0	0	0	91	16	107
Caldas de Reis	92	22	0	1	1	0	93	23	116
Cambados	123	49	5	1	0	0	128	50	178
Campo Lameiro	12	0	0	0	0	0	12	0	12
Cangas	201	30	0	0	0	0	201	30	231
A Cañiza	29	7	1	0	0	0	30	7	37
Catoira	37	12	0	0	0	0	37	12	49
Cerdedo	11	6	0	0	0	0	11	6	17
Cotobade	17	4	0	0	0	0	17	4	21
O Covelo	7	1	0	0	0	0	7	1	8
Crecente	9	6	0	1	0	0	9	7	16
Cuntis	19	5	2	0	0	0	21	5	26
Dozón	8	0	1	1	0	0	9	1	10
A Estrada	113	29	2	1	0	0	115	30	145
Forcarei	14	5	0	0	0	0	14	5	19
Fornelos	4	2	0	0	0	0	4	2	6
Gondomar	191	15	3	0	0	0	194	15	209
O Grove	135	68	3	2	0	0	138	70	208
A Guarda	76	20	2	0	0	0	78	20	98
Illa de Arousa	22	7	1	1	0	0	23	8	31
Lalín	205	57	8	1	1	0	214	58	272
A Lama	14	4	0	0	0	0	14	4	18
Marín	278	72	5	1	1	0	284	73	357
Meaño	84	6	3	0	0	0	87	6	93
Meis	68	4	0	0	1	0	69	4	73
Moaña	361	52	0	1	0	0	361	53	414
Mondariz	15	11	2	0	0	0	17	11	28

	Leves		Graves		Mortais		Totais		
	Homes	Mulleres	Homes	Mulleres	Homes	Mulleres	Homes	Mulleres	Total
Mondariz- Balneario	4	1	0	1	0	0	4	2	6
Moraña	38	6	1	0	0	0	39	6	45
Mos	456	105	6	0	1	0	463	105	568
As Neves	26	2	0	0	0	0	26	2	28
Nigrán	85	28	2	0	0	0	87	28	115
Oia	38	4	1	0	0	0	39	4	43
Pazos de Borbén	35	5	0	0	0	0	35	5	40
Poio	117	67	2	0	0	0	119	67	186
Ponteareas	225	27	3	0	1	0	229	27	256
Ponte-Caldelas	46	5	1	0	0	0	47	5	52
Pontecesures	22	2	0	0	0	0	22	2	24
Pontevedra	951	423	17	1	2	0	970	424	1.394
O Porriño	897	115	10	0	1	0	908	115	1.023
Portas	16	1	0	0	0	0	16	1	17
Redondela	337	74	7	0	0	0	344	74	418
Ribadumia	68	14	2	0	0	0	70	14	84
Rodeiro	15	10	2	2	0	0	17	12	29
O Rosal	47	14	2	0	1	0	50	14	64
Salceda de Caselas	115	13	3	0	2	0	120	13	133
Salvaterra de Miño	81	20	1	0	3	0	85	20	105
Sanxenxo	143	40	5	0	0	0	148	40	188
Silleda	78	11	8	0	0	0	86	11	97
Soutomaior	29	4	1	0	0	0	30	4	34
Tomiño	82	31	3	0	1	0	86	31	117
Tui	264	46	7	0	0	0	271	46	317
Valga	56	11	0	0	0	0	56	11	67
Vigo	4.136	1.409	42	10	3	1	4.181	1.420	5.601
Vila de Cruces	22	9	1	0	0	0	23	9	32
Vilaboa	103	28	3	1	0	0	106	29	135
Vilagarcía de Arousa	330	136	6	2	0	0	336	138	474
Vilanova de Arousa	66	32	2	2	2	0	70	34	104
Outros	2	1	0	0	0	0	2	1	3
TOTAL	11.262	3.235	183	33	21	1	11.466	3.269	14.735



accidentes laborais mortais

ACCIDENTES LABORAIS MORTAIS EN XORNADA DE TRABALLO E IN ITINERE POR PROVINCIAS

	A CORUÑA				LUGO				OURENSE				PONTEVEDRA				TOTALS				
	Homes	Mulleres	% Homes	% Mulleres	Homes	Mulleres	% Homes	% Mulleres	Homes	Mulleres	% Homes	% Mulleres	Homes	Mulleres	% Homes	% Mulleres	Homes	Mulleres	Total	% Homes	% Mulleres
En xornada de traballo	28	2	93,33	6,67	14	1	93,33	6,67	7	0	100,00	0,00	21	1	95,45	4,55	70	4	74	94,59	5,41
In itinere	3	0	100,00	0,00	2	0	100,00	0,00	0	0	0,00	0,00	8	1	88,89	11,11	13	1	14	92,86	7,14
TOTAL	31	2	93,94	6,06	16	1	94,12	5,88	7	0	100,00	0,00	29	2	93,55	6,45	83	5	88	94,32	5,68

A. M. en xornada de traballo

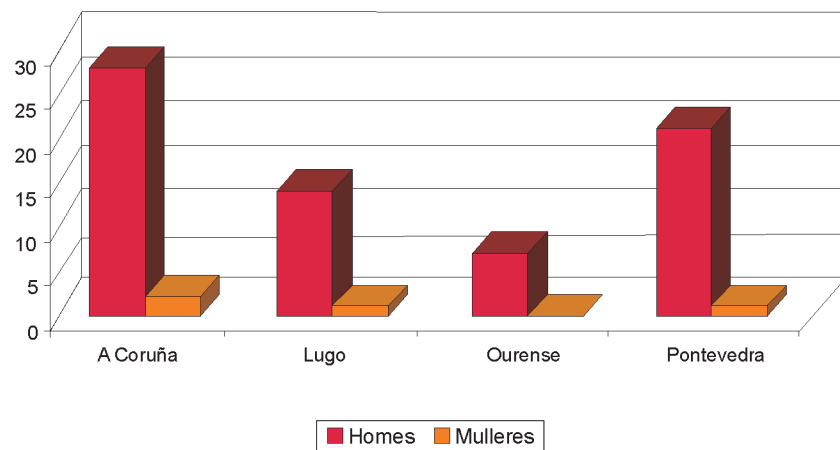

A. M. in itinere

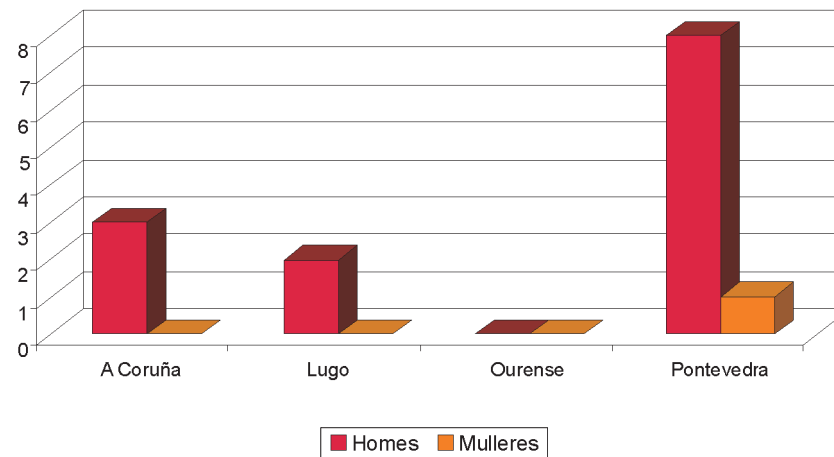

ACCIDENTES LABORAIS MORTAIS SEGUNDO O LUGAR DO ACCIDENTE POR PROVINCIAS

	A CORUÑA				LUGO				OURENSE				PONTEVEDRA				TOTALS				
	Homes	Mulleres	% Homes	% Mulleres	Homes	Mulleres	% Homes	% Mulleres	Homes	Mulleres	% Homes	% Mulleres	Homes	Mulleres	% Homes	% Mulleres	Homes	Mulleres	Total	% Homes	% Mulleres
No centro ou lugar de traballo habitual	18	2	90,00	10,00	8	1	88,89	11,11	3	0	100,00	0,00	8	0	100,00	0,00	37	3	40	92,50	7,50
Noutro centro ou lugar de traballo	5	0	100,00	0,00	4	0	100,00	0,00	2	0	100,00	0,00	6	1	85,71	14,29	17	1	18	94,44	5,56
En desprazamento na xornada laboral	5	0	100,00	0,00	2	0	100,00	0,00	2	0	100,00	0,00	7	0	100,00	0,00	16	0	16	100,00	0,00
In itinere	3	0	100,00	0,00	2	0	100,00	0,00	0	0	0,00	0,00	8	1	88,89	11,11	13	1	14	92,86	7,14
TOTAL	31	2	93,94	6,06	16	1	94,12	5,88	7	0	100,00	0,00	29	2	93,55	6,45	83	5	88	94,32	5,68

A. M. Homes (*)

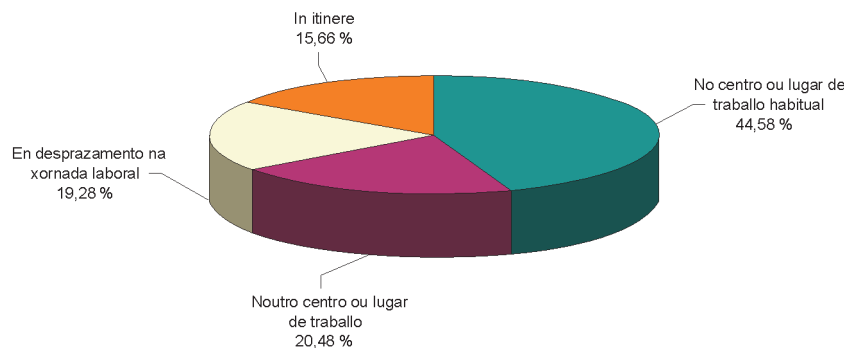

A. M. Mulleres (*)

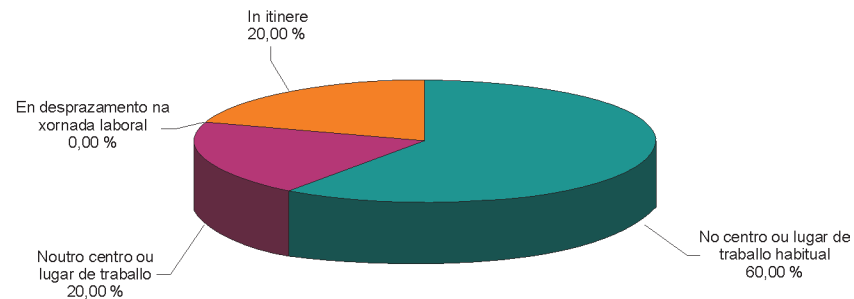

(*) porcentaxe respecto ó total dos homes

(*) porcentaxe respecto ó total dos homes

ACCIDENTES LABORAIS MORTAIS EN XORNADA DE TRABALLO POR SECTORES DE ACTIVIDADE E PROVINCIAS

	A CORUÑA				LUGO				OURENSE				PONTEVEDRA				TOTALS				
	Homes	Mulleres	% Homes	% Mulleres	Homes	Mulleres	% Homes	% Mulleres	Homes	Mulleres	% Homes	% Mulleres	Homes	Mulleres	% Homes	% Mulleres	Homes	Mulleres	Total	% Homes	% Mulleres
Agricultura	2	0	100,00	0,00	2	0	100,00	0,00	2	0	100,00	0,00	0	0	0,00	0,00	6	0	6	100,00	0,00
Pesca	6	0	100,00	0,00	0	0	0,00	0,00	0	0	0,00	0,00	2	0	100,00	0,00	8	0	8	100,00	0,00
Industria	4	0	100,00	0,00	4	0	100,00	0,00	1	0	100,00	0,00	5	0	100,00	0,00	14	0	14	100,00	0,00
Construción	9	0	100,00	0,00	3	0	100,00	0,00	1	0	100,00	0,00	10	1	90,91	9,09	23	1	24	95,83	4,17
Servizos	7	2	77,78	22,22	5	1	83,33	16,67	3	0	100,00	0,00	4	0	100,00	0,00	19	3	22	86,36	13,64
TOTAL	28	2	93,33	6,67	14	1	93,33	6,67	7	0	100,00	0,00	21	1	95,45	4,55	70	4	74	94,59	5,41

A. M. por sector de actividade e provincia

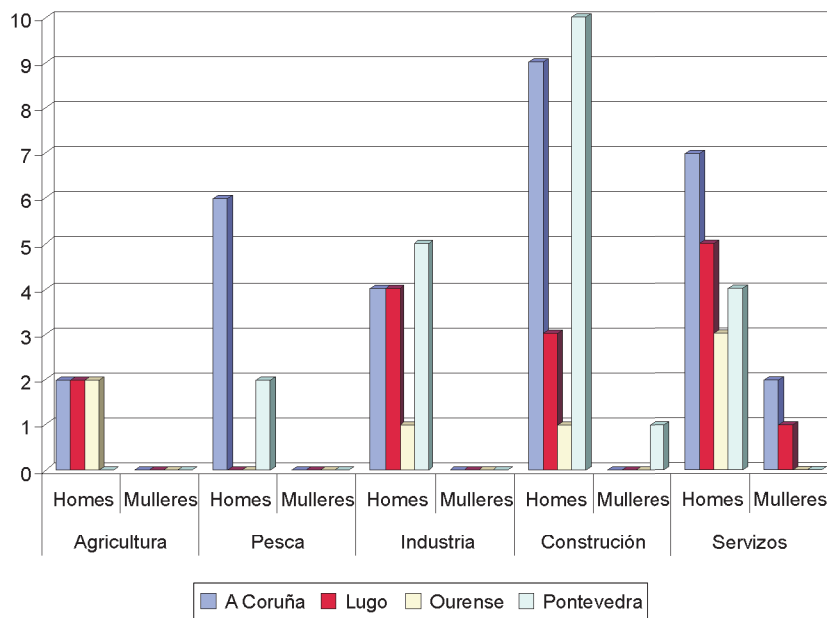

ACCIDENTES LABORAIS MORTAIS EN XORNADA DE TRABALLO POR PROVINCIAS

	TOTALS					
	Homes	Mulleres	% Homes	% Mulleres	Total	% Total
A Coruña	28	2	93,33	6,67	30	41
Lugo	14	1	93,33	6,67	15	20
Ourense	7	0	100,00	0,00	7	9
Pontevedra	21	1	95,45	4,55	22	30
TOTAL	70	4	94,59	5,41	74	100

A. M. por provincias

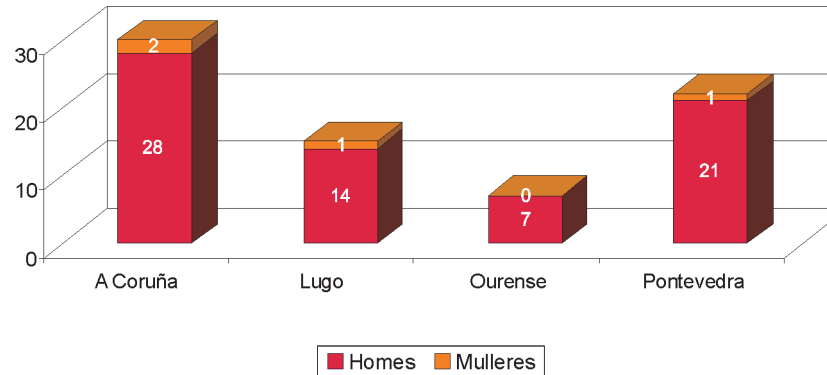

ACCIDENTES LABORAIS MORTAIS EN XORNADA DE TRABALLO SEGUNDO A FORMA DO ACCIDENTE POR PROVINCIAS

	A CORUÑA				LUGO				OURENSE				PONTEVEDRA				TOTALS				
	Homes	Mulleres	% Homes	% Mulleres	Homes	Mulleres	% Homes	% Mulleres	Homes	Mulleres	% Homes	% Mulleres	Homes	Mulleres	% Homes	% Mulleres	Homes	Mulleres	Total	% Homes	% Mulleres
Contacto coa corrente eléctrica, lume e substancias perigosas	0	0	0,00	0,00	2	0	100,00	0,00	0	0	0,00	0,00	3	0	100,00	0,00	5	0	5	100,00	0,00
Afogamentos, sepultamentos	2	0	100,00	0,00	0	0	0,00	0,00	0	0	0,00	0,00	1	0	100,00	0,00	3	0	3	100,00	0,00
Esmagamentos contra obxectos inmóviles	3	0	100,00	0,00	2	0	100,00	0,00	0	0	0,00	0,00	4	1	80,00	20,00	9	1	10	90,00	10,00
Choques contra obxectos en movemento	3	0	100,00	0,00	1	0	100,00	0,00	3	0	100,00	0,00	5	0	100,00	0,00	12	0	12	100,00	0,00
Contacto con axente cortante ou punzante	0	0	0,00	0,00	0	0	0,00	0,00	0	0	0,00	0,00	0	0	0,00	0,00	0	0	0	0,00	0,00
Atrapamento e amputacións	7	0	100,00	0,00	3	0	100,00	0,00	0	0	0,00	0,00	1	0	100,00	0,00	11	0	11	100,00	0,00
Sobreesforzos, trauma psíquico e exposicións. a radiacións	0	1	0,00	100,00	0	0	0,00	0,00	0	0	0,00	0,00	0	0	0,00	0,00	0	1	1	0,00	100,00
Mordeduras, patadas, picaduras	0	0	0,00	0,00	0	0	0,00	0,00	0	0	0,00	0,00	0	0	0,00	0,00	0	0	0	0,00	0,00
Infartos e outras patoloxías non traumáticas	11	1	91,67	8,33	6	1	85,71	14,29	4	0	100,00	0,00	6	0	100,00	0,00	27	2	29	93,10	6,90
Outros contactos	2	0	100,00	0,00	0	0	0,00	0,00	0	0	0,00	0,00	1	0	100,00	0,00	3	0	3	100,00	0,00
TOTAL	28	2	93,33	6,67	14	1	93,33	6,67	7	0	100,00	0,00	21	1	95,45	4,55	70	4	74	94,59	5,41

ACCIDENTES LABORAIS MORTAIS EN XORNADA DE TRABALLO SEGUNDO A NATUREZA DA LESIÓN POR PROVINCIAS

	A CORUÑA				LUGO				OURENSE				PONTEVEDRA				TOTALS				
	Homes	Mulleres	% Homes	% Mulleres	Homes	Mulleres	% Homes	% Mulleres	Homes	Mulleres	% Homes	% Mulleres	Homes	Mulleres	% Homes	% Mulleres	Homes	Mulleres	Total	% Homes	% Mulleres
Lesións superficiais e feridas abertas	0	0	0,00	0,00	0	0	0,00	0,00	0	0	0,00	0,00	0	0	0,00	0,00	0	0	0	0,00	0,00
Fracturas de ósos	0	0	0,00	0,00	1	0	100,00	0,00	0	0	0,00	0,00	0	0	0,00	0,00	1	0	1	100,00	0,00
Torceduras, escordaduras e distensións	0	0	0,00	0,00	0	0	0,00	0,00	0	0	0,00	0,00	0	0	0,00	0,00	0	0	0	0,00	0,00
Amputacións traumáticas	0	0	0,00	0,00	0	0	0,00	0,00	0	0	0,00	0,00	0	0	0,00	0,00	0	0	0	0,00	0,00
Conmocións e lesións internas	3	1	75,00	25,00	2	0	100,00	0,00	2	0	100,00	0,00	5	0	22,73	0,00	12	1	13	92,31	7,69
Queimaduras, escaldaduras e conxelación	0	0	0,00	0,00	1	0	100,00	0,00	0	0	0,00	0,00	0	0	0,00	0,00	1	0	1	100,00	0,00
Envenenamentos e infeccións	0	0	0,00	0,00	0	0	0,00	0,00	0	0	0,00	0,00	0	0	0,00	0,00	0	0	0	0,00	0,00
Afogamentos e asfixias	2	0	100,00	0,00	0	0	0,00	0,00	0	0	0,00	0,00	1	0	4,55	0,00	3	0	3	100,00	0,00
Efectos do ruído, vibracións e presión	0	0	0,00	0,00	1	0	100,00	0,00	0	0	0,00	0,00	0	0	0,00	0,00	1	0	1	100,00	0,00
Ambiente térmico e radiacións	0	0	0,00	0,00	0	0	0,00	0,00	0	0	0,00	0,00	0	0	0,00	0,00	0	0	0	0,00	0,00
Danos psicolóxicos e choques traumáticos	0	0	0,00	0,00	1	0	100,00	0,00	0	0	0,00	0,00	1	0	4,55	0,00	2	0	2	100,00	0,00
Lesións múltiples	8	0	100,00	0,00	2	0	100,00	0,00	1	0	100,00	0,00	7	1	31,82	4,55	18	1	19	94,74	5,26
Infartos, derrames e outras patoloxías non traumáticas	10	1	90,91	9,09	5	1	83,33	16,67	3	0	100,00	0,00	6	0	27,27	0,00	24	2	26	92,31	7,69
Outras non incluídas	5	0	100,00	0,00	1	0	100,00	0,00	1	0	100,00	0,00	1	0	4,55	0,00	8	0	8	100,00	0,00
TOTAL	28	2	93,33	6,67	14	1	93,33	6,67	7	0	100,00	0,00	21	1	95,45	4,55	70	4	74	94,59	5,41

ACCIDENTES LABORAIS MORTAIS EN XORNADA DE TRABALLO SEGUNDO A PARTE DO CORPO LESIONADA POR PROVINCIAS

	A CORUÑA				LUGO				OURENSE				PONTEVEDRA				TOTALS				
	Homes	Mulleres	% Homes	% Mulleres	Homes	Mulleres	% Homes	% Mulleres	Homes	Mulleres	% Homes	% Mulleres	Homes	Mulleres	% Homes	% Mulleres	Homes	Mulleres	Total	% Homes	% Mulleres
Cabeza	0	0	0,00	0,00	1	0	100,00	0,00	0	0	0,00	0,00	2	0	100,00	0,00	3	0	3	100,00	0,00
Cranio	3	0	100,00	0,00	2	0	100,00	0,00	3	0	100,00	0,00	3	0	100,00	0,00	11	0	11	100,00	0,00
Cara (agás ollos)	0	0	0,00	0,00	0	0	0,00	0,00	0	0	0,00	0,00	0	0	0,00	0,00	0	0	0	0,00	0,00
Ollos	0	0	0,00	0,00	0	0	0,00	0,00	0	0	0,00	0,00	0	0	0,00	0,00	0	0	0	0,00	0,00
Pescozo	0	0	0,00	0,00	0	0	0,00	0,00	0	0	0,00	0,00	0	0	0,00	0,00	0	0	0	0,00	0,00
Lombo	0	0	0,00	0,00	0	0	0,00	0,00	0	0	0,00	0,00	0	0	0,00	0,00	0	0	0	0,00	0,00
Tórax	5	1	83,33	16,67	4	0	100,00	0,00	3	0	100,00	0,00	3	0	100,00	0,00	15	1	16	93,75	6,25
Extremidades superiores (agás mans)	0	0	0,00	0,00	0	0	0,00	0,00	0	0	0,00	0,00	0	0	0,00	0,00	0	0	0	0,00	0,00
Mans	0	0	0,00	0,00	0	0	0,00	0,00	0	0	0,00	0,00	0	0	0,00	0,00	0	0	0	0,00	0,00
Extremidades inferiores (agás pés)	0	0	0,00	0,00	0	0	0,00	0,00	0	0	0,00	0,00	0	0	0,00	0,00	0	0	0	0,00	0,00
Pés	0	0	0,00	0,00	0	0	0,00	0,00	0	0	0,00	0,00	0	0	0,00	0,00	0	0	0	0,00	0,00
Lesións múltiples	14	0	100,00	0,00	5	1	83,33	16,67	0	0	0,00	0,00	10	1	90,91	9,09	29	2	31	93,55	6,45
Outras non incluídas	6	1	85,71	14,29	2	0	100,00	0,00	1	0	100,00	0,00	3	0	100,00	0,00	12	1	13	92,31	7,69
TOTAL	28	2	93,33	6,67	14	1	93,33	6,67	7	0	100,00	0,00	21	1	95,45	4,55	70	4	74	94,59	5,41

ACCIDENTES LABORAIS MORTAIS EN XORNADA DE TRABALLO SEGUNDO IDADE POR PROVINCIAS

	A CORUÑA				LUGO				OURENSE				PONTEVEDRA				TOTALS				
	Homes	Mulleres	% Homes	% Mulleres	Homes	Mulleres	% Homes	% Mulleres	Homes	Mulleres	% Homes	% Mulleres	Homes	Mulleres	% Homes	% Mulleres	Homes	Mulleres	Total	% Homes	% Mulleres
Menor de 16 anos	0	0	0,00	0,00	0	0	0,00	0,00	0	0	0,00	0,00	0	0	0,00	0,00	0	0	0	0,00	0,00
De 16 a 19 anos	0	0	0,00	0,00	0	0	0,00	0,00	0	0	0,00	0,00	0	0	0,00	0,00	0	0	0	0,00	0,00
De 20 a 24 anos	0	0	0,00	0,00	0	0	0,00	0,00	1	0	100,00	0,00	0	0	0,00	0,00	1	0	1	100,00	0,00
De 25 a 34 anos	1	0	100,00	0,00	0	0	0,00	0,00	2	0	100,00	0,00	3	0	100,00	0,00	6	0	6	100,00	0,00
De 35 a 44 anos	8	0	100,00	0,00	3	0	100,00	0,00	1	0	100,00	0,00	6	1	85,71	14,29	18	1	19	94,74	5,26
De 45 a 54 anos	10	1	90,91	9,09	9	1	90,00	10,00	2	0	100,00	0,00	8	0	100,00	0,00	29	2	31	93,55	6,45
De 55 a 65 anos	9	1	90,00	10,00	2	0	100,00	0,00	1	0	100,00	0,00	4	0	100,00	0,00	16	1	17	94,12	5,88
Maior de 65 anos	0	0	0,00	0,00	0	0	0,00	0,00	0	0	0,00	0,00	0	0	0,00	0,00	0	0	0	0,00	0,00
TOTAL	28	2	93,33	6,67	14	1	93,33	6,67	7	0	100,00	0,00	21	1	95,45	4,55	70	4	74	94,59	5,41

A. M. por idade

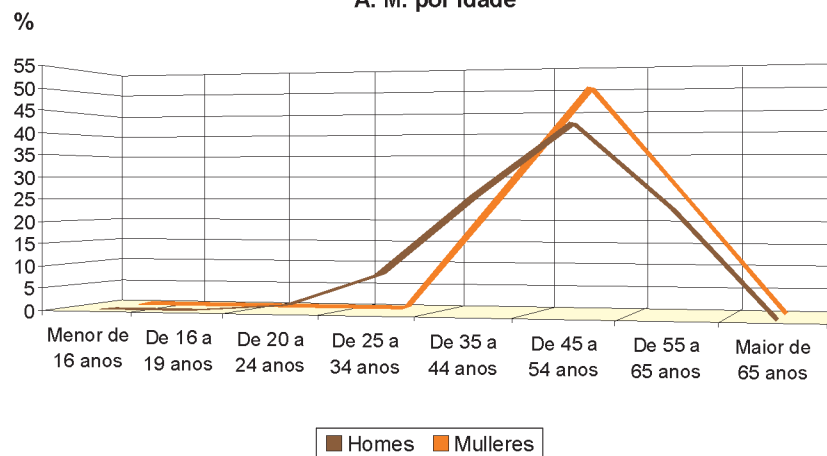

ACCIDENTES LABORAIS MORTAIS EN XORNADA DE TRABALLO SEGUNDO NACIONALIDADE DO TRABALLADOR POR PROVINCIAS

	A CORUÑA				LUGO				OURENSE				PONTEVEDRA				TOTALS				
	Homes	Mulleres	% Homes	% Mulleres	Homes	Mulleres	% Homes	% Mulleres	Homes	Mulleres	% Homes	% Mulleres	Homes	Mulleres	% Homes	% Mulleres	Homes	Mulleres	Total	% Homes	% Mulleres
EUROPA	28	2	93,33	6,67	14	1	93,33	6,67	7	0	100,00	0,00	19	1	95,00	5,00	68	4	72	94,44	5,56
España	26	2	92,86	7,14	13	1	92,86	7,14	5	0	100,00	0,00	16	1	94,12	5,88	60	4	64	93,75	6,25
Resto de Europa	2	0	100,00	0,00	1	0	100,00	0,00	2	0	100,00	0,00	3	0	100,00	0,00	8	0	8	100,00	0,00
ASIA	0	0	0,00	0,00	0	0	0,00	0,00	0	0	0,00	0,00	0	0	0,00	0,00	0	0	0	0,00	0,00
ÁFRICA	0	0	0,00	0,00	0	0	0,00	0,00	0	0	0,00	0,00	1	0	100,00	0,00	1	0	1	100,00	0,00
AMÉRICA	0	0	0,00	0,00	0	0	0,00	0,00	0	0	0,00	0,00	1	0	100,00	0,00	1	0	1	100,00	0,00
OCEANÍA E ANTÁRTIDA	0	0	0,00	0,00	0	0	0,00	0,00	0	0	0,00	0,00	0	0	0,00	0,00	0	0	0	0,00	0,00
TOTAL	28	2	93,33	6,67	14	1	93,33	6,67	7	0	100,00	0,00	21	1	95,45	4,55	70	4	74	94,59	5,41

ACCIDENTES LABORAIS MORTAIS EN XORNADA DE TRABALLO SEGUNDO O CADRO DE PERSOAL DO CENTRO DE TRABALLO POR PROVINCIAS

	A CORUÑA				LUGO				OURENSE				PONTEVEDRA				TOTAIS				
	Homes	Mulleres	% Homes	% Mulleres	Homes	Mulleres	% Homes	% Mulleres	Homes	Mulleres	% Homes	% Mulleres	Homes	Mulleres	% Homes	% Mulleres	Homes	Mulleres	Total	% Homes	% Mulleres
Conta propia	4	0	100,00	0,00	0	0	0,00	0,00	0	0	0,00	0,00	1	0	100,00	0,00	5	0	5	100,00	0,00
De 1 a 4	4	0	100,00	0,00	6	0	100,00	0,00	2	0	100,00	0,00	8	0	100,00	0,00	20	0	20	100,00	0,00
De 5 a 25	11	0	100,00	0,00	3	0	100,00	0,00	3	0	100,00	0,00	5	0	100,00	0,00	22	0	22	100,00	0,00
De 26 a 50	5	0	100,00	0,00	2	0	100,00	0,00	2	0	100,00	0,00	3	1	75,00	25,00	12	1	13	92,31	7,69
De 51 a 100	0	1	0,00	100,00	1	0	100,00	0,00	0	0	0,00	0,00	1	0	100,00	0,00	2	1	3	66,67	33,33
De 101 a 250	1	0	100,00	0,00	2	0	100,00	0,00	0	0	0,00	0,00	1	0	100,00	0,00	4	0	4	100,00	0,00
De 251 a 500	1	0	100,00	0,00	0	0	0,00	0,00	0	0	0,00	0,00	1	0	100,00	0,00	2	0	2	100,00	0,00
De 501 a 1000	2	0	100,00	0,00	0	1	0,00	100,00	0	0	0,00	0,00	1	0	100,00	0,00	3	1	4	75,00	25,00
Máis de 1000	0	1	0,00	100,00	0	0	0,00	0,00	0	0	0,00	0,00	0	0	0,00	0,00	0	1	1	0,00	100,00
TOTAL	28	2	93,33	6,67	14	1	93,33	6,67	7	0	100,00	0,00	21	1	95,45	4,55	70	4	74	94,59	5,41

A. M. segundo cadro de persoal

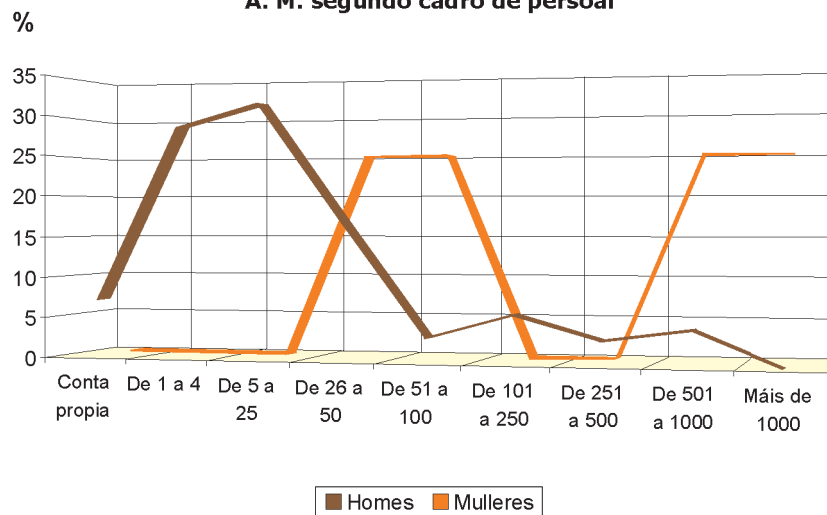

ACCIDENTES LABORAIS MORTAIS EN XORNADA DE TRABALLO SEGUNDO ANTIGÜIDADE NA EMPRESA POR PROVINCIAS

	A CORUÑA				LUGO				OURENSE				PONTEVEDRA				TOTAIS				
	Homes	Mulleres	% Homes	% Mulleres	Homes	Mulleres	% Homes	% Mulleres	Homes	Mulleres	% Homes	% Mulleres	Homes	Mulleres	% Homes	% Mulleres	Homes	Mulleres	Total	% Homes	% Mulleres
Menos de 3 meses	3	0	100,00	0,00	1	1	50,00	50,00	1	0	100,00	0,00	5	0	100,00	0,00	10	1	11	90,91	9,09
De 3 meses a 6 meses	5	0	100,00	0,00	1	0	100,00	0,00	1	0	100,00	0,00	4	0	100,00	0,00	11	0	11	100,00	0,00
De 6 meses a 1 ano	1	0	100,00	0,00	0	0	0,00	0,00	0	0	0,00	0,00	0	1	0,00	100,00	1	1	2	50,00	50,00
De 1 ano a 3 anos	5	0	100,00	0,00	2	0	100,00	0,00	2	0	100,00	0,00	8	0	100,00	0,00	17	0	17	100,00	0,00
Máis de 3 anos	14	2	87,50	12,50	10	0	100,00	0,00	3	0	100,00	0,00	4	0	100,00	0,00	31	2	33	93,94	6,06
TOTAL	28	2	93,33	6,67	14	1	93,33	6,67	7	0	100,00	0,00	21	1	95,45	4,55	70	4	74	94,59	5,41

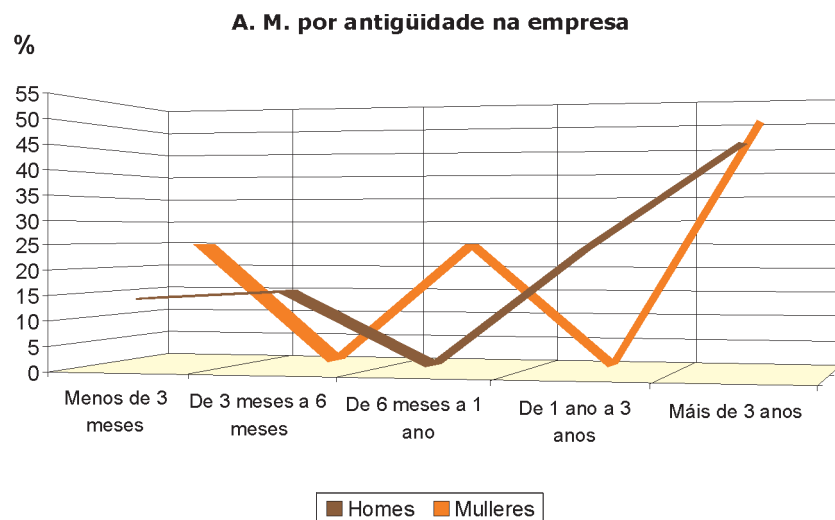

ACCIDENTES LABORAIS MORTAIS EN XORNADA DE TRABALLO SEGUNDO ANTIGÜIDADE NO POSTO DE TRABALLO POR PROVINCIAS

	A CORUÑA				LUGO				OURENSE				PONTEVEDRA				TOTAIS				
	Homes	Mulleres	% Homes	% Mulleres	Homes	Mulleres	% Homes	% Mulleres	Homes	Mulleres	% Homes	% Mulleres	Homes	Mulleres	% Homes	% Mulleres	Homes	Mulleres	Total	% Homes	% Mulleres
Menos de 3 meses	5	0	100,00	0,00	2	1	66,67	33,33	2	0	100,00	0,00	6	0	100,00	0,00	15	1	16	93,75	6,25
De 3 meses a 6 meses	3	0	100,00	0,00	0	0	0,00	0,00	0	0	0,00	0,00	3	0	100,00	0,00	6	0	6	100,00	0,00
De 6 meses a 1 ano	1	0	100,00	0,00	0	0	0,00	0,00	0	0	0,00	0,00	1	1	50,00	50,00	2	1	3	66,67	33,33
De 1 ano a 3 anos	5	0	100,00	0,00	2	0	100,00	0,00	2	0	100,00	0,00	7	0	100,00	0,00	16	0	16	100,00	0,00
Máis de 3 anos	14	2	87,50	12,50	10	0	100,00	0,00	3	0	100,00	0,00	4	0	100,00	0,00	31	2	33	93,94	6,06
TOTAL	28	2	93,33	6,67	14	1	93,33	6,67	7	0	100,00	0,00	21	1	95,45	4,55	70	4	74	94,59	5,41

A. M. por antigüidade no posto de traballo

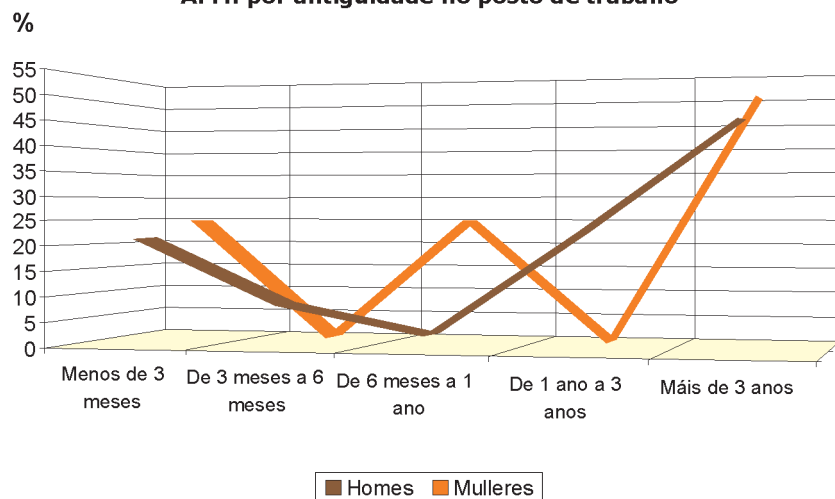

ACCIDENTES LABORAIS MORTAIS EN XORNADA DE TRABALLO SEGUNDO A HORA DO TRABALLO POR PROVINCIAS

	A CORUÑA				LUGO				OURENSE				PONTEVEDRA				TOTAIS				
	Homes	Mulleres	% Homes	% Mulleres	Homes	Mulleres	% Homes	% Mulleres	Homes	Mulleres	% Homes	% Mulleres	Homes	Mulleres	% Homes	% Mulleres	Homes	Mulleres	Total	% Homes	% Mulleres
Primeira	5	0	100,00	0,00	4	1	80,00	20,00	2	0	100,00	0,00	2	1	66,67	33,33	13	2	15	86,67	13,33
Segunda	7	1	87,50	12,50	1	0	100,00	0,00	0	0	0,00	0,00	2	0	100,00	0,00	10	1	11	90,91	9,09
Terceira	2	0	100,00	0,00	3	0	100,00	0,00	1	0	100,00	0,00	2	0	100,00	0,00	8	0	8	100,00	0,00
Cuarta	2	0	100,00	0,00	2	0	100,00	0,00	0	0	0,00	0,00	4	0	100,00	0,00	8	0	8	100,00	0,00
Quinta	4	1	80,00	20,00	0	0	0,00	0,00	0	0	0,00	0,00	5	0	100,00	0,00	9	1	10	90,00	10,00
Sexta	5	0	100,00	0,00	2	0	100,00	0,00	2	0	100,00	0,00	2	0	100,00	0,00	11	0	11	100,00	0,00
Sétima	2	0	100,00	0,00	1	0	100,00	0,00	1	0	100,00	0,00	3	0	100,00	0,00	7	0	7	100,00	0,00
Oitava	1	0	100,00	0,00	1	0	100,00	0,00	0	0	0,00	0,00	1	0	100,00	0,00	3	0	3	100,00	0,00
Novena	0	0	0,00	0,00	0	0	0,00	0,00	0	0	0,00	0,00	0	0	0,00	0,00	0	0	0	0,00	0,00
Décima	0	0	0,00	0,00	0	0	0,00	0,00	0	0	0,00	0,00	0	0	0,00	0,00	0	0	0	0,00	0,00
Undécima	0	0	0,00	0,00	0	0	0,00	0,00	0	0	0,00	0,00	0	0	0,00	0,00	0	0	0	0,00	0,00
Duodécima	0	0	0,00	0,00	0	0	0,00	0,00	0	0	0,00	0,00	0	0	0,00	0,00	0	0	0	0,00	0,00
Maior da duodécima	0	0	0,00	0,00	0	0	0,00	0,00	1	0	100,00	0,00	0	0	0,00	0,00	1	0	1	100,00	0,00
TOTAL	28	2	93,33	6,67	14	1	93,33	6,67	7	0	100,00	0,00	21	1	95,45	4,55	70	4	74	94,59	5,41

ACCIDENTES LABORAIS MORTAIS EN XORNADA DE TRABALLO SEGUNDO A HORA DO DÍA POR PROVINCIAS

	A CORUÑA				LUGO				OURENSE				PONTEVEDRA				TOTALS				
	Homes	Mulleres	% Homes	% Mulleres	Homes	Mulleres	% Homes	% Mulleres	Homes	Mulleres	% Homes	% Mulleres	Homes	Mulleres	% Homes	% Mulleres	Homes	Mulleres	Total	% Homes	% Mulleres
De 0 a 6 horas	6	0	100,00	0,00	1	0	100,00	0,00	0	0	0,00	0,00	1	0	100,00	0,00	8	0	8	100,00	0,00
6-8 horas	2	0	100,00	0,00	3	0	100,00	0,00	3	0	100,00	0,00	1	0	100,00	0,00	9	0	9	100,00	0,00
8-10 horas	5	1	83,33	16,67	0	1	0,00	100,00	1	0	100,00	0,00	0	1	0,00	100,00	6	3	9	66,67	33,33
10-12 horas	3	0	100,00	0,00	4	0	100,00	0,00	0	0	0,00	0,00	6	0	100,00	0,00	13	0	13	100,00	0,00
12-14 horas	3	1	75,00	25,00	1	0	100,00	0,00	0	0	0,00	0,00	6	0	100,00	0,00	10	1	11	90,91	9,09
14-16 horas	4	0	100,00	0,00	2	0	100,00	0,00	1	0	100,00	0,00	4	0	100,00	0,00	11	0	11	100,00	0,00
16-18 horas	2	0	100,00	0,00	2	0	100,00	0,00	2	0	100,00	0,00	3	0	100,00	0,00	9	0	9	100,00	0,00
18-20 horas	1	0	100,00	0,00	1	0	100,00	0,00	0	0	0,00	0,00	0	0	0,00	0,00	2	0	2	100,00	0,00
20-22 horas	1	0	100,00	0,00	0	0	0,00	0,00	0	0	0,00	0,00	0	0	0,00	0,00	1	0	1	100,00	0,00
22-24 horas	1	0	100,00	0,00	0	0	0,00	0,00	0	0	0,00	0,00	0	0	0,00	0,00	1	0	1	100,00	0,00
TOTAL	28	2	93,33	6,67	14	1	93,33	6,67	7	0	100,00	0,00	21	1	95,45	4,55	70	4	74	94,59	5,41

A. M. por hora do día

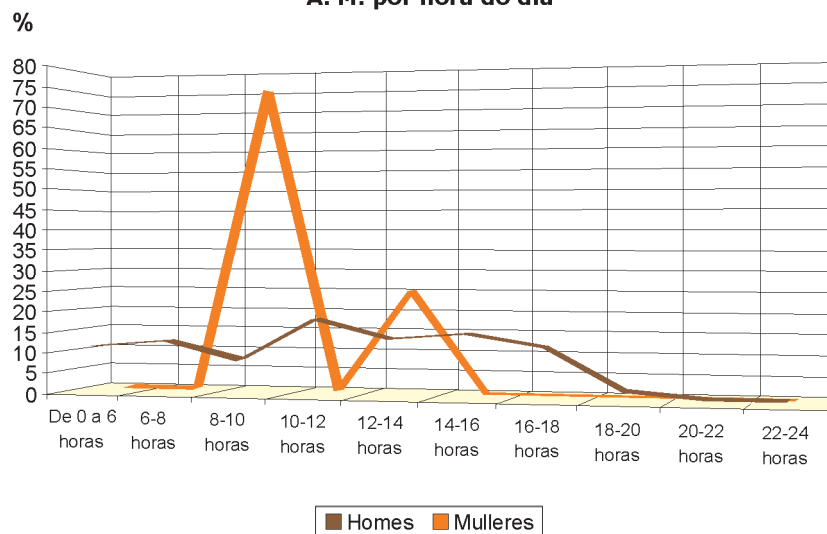

ACCIDENTES LABORAIS MORTAIS EN XORNADA DE TRABALLO SEGUNDO O DÍA DA SEMANA POR PROVINCIAS

	A CORUÑA				LUGO				OURENSE				PONTEVEDRA				TOTALS				
	Homes	Mulleres	% Homes	% Mulleres	Homes	Mulleres	% Homes	% Mulleres	Homes	Mulleres	% Homes	% Mulleres	Homes	Mulleres	% Homes	% Mulleres	Homes	Mulleres	Total	% Homes	% Mulleres
Luns	6	0	100,00	0,00	2	1	66,67	33,33	0	0	0,00	0,00	5	0	100,00	0,00	13	1	14	92,86	7,14
Martes	5	1	83,33	16,67	6	0	100,00	0,00	1	0	100,00	0,00	1	1	50,00	50,00	13	2	15	86,67	13,33
Mércores	2	0	100,00	0,00	4	0	100,00	0,00	2	0	100,00	0,00	4	0	100,00	0,00	12	0	12	100,00	0,00
Xoves	7	0	100,00	0,00	1	0	100,00	0,00	1	0	100,00	0,00	5	0	100,00	0,00	14	0	14	100,00	0,00
Venres	5	0	100,00	0,00	0	0	0,00	0,00	3	0	100,00	0,00	5	0	100,00	0,00	13	0	13	100,00	0,00
Sábado	2	1	66,67	33,33	1	0	100,00	0,00	0	0	0,00	0,00	1	0	100,00	0,00	4	1	5	80,00	20,00
Domingo	1	0	100,00	0,00	0	0	0,00	0,00	0	0	0,00	0,00	0	0	0,00	0,00	1	0	1	100,00	0,00
TOTAL	28	2	93,33	6,67	14	1	93,33	6,67	7	0	100,00	0,00	21	1	95,45	4,55	70	4	74	94,59	5,41

A. M. por día da semana

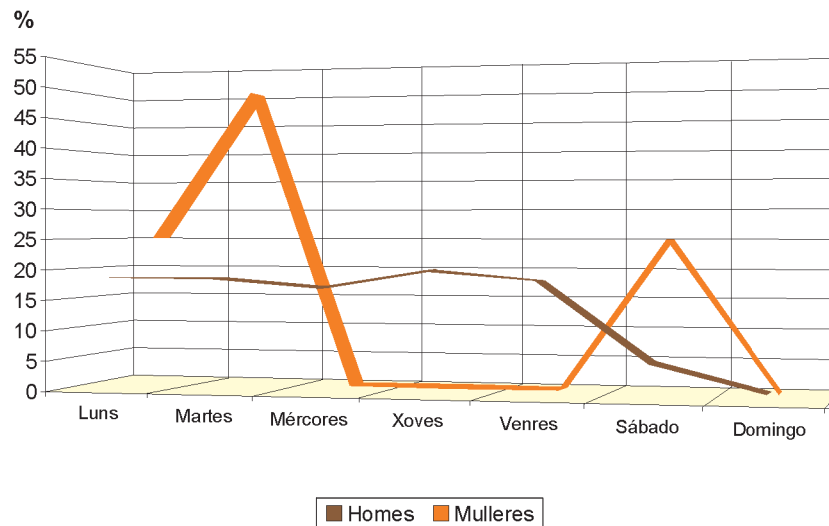

ACCIDENTES LABORAIS MORTAIS EN XORNADA DE TRABALLO SEGUNDO O TIPO DE CONTRATO POR PROVINCIAS

	A CORUÑA				LUGO				OURENSE				PONTEVEDRA				TOTALS				
	Homes	Mulleres	% Homes	% Mulleres	Homes	Mulleres	% Homes	% Mulleres	Homes	Mulleres	% Homes	% Mulleres	Homes	Mulleres	% Homes	% Mulleres	Homes	Mulleres	Total	% Homes	% Mulleres
Indefinidos	15	1	93,75	6,25	11	0	100,00	0,00	6	0	100,00	0,00	9	0	100,00	0,00	41	1	42	97,62	2,38
Temporais	9	1	90,00	10,00	3	1	75,00	25,00	1	0	100,00	0,00	11	1	91,67	8,33	24	3	27	88,89	11,11
Sen especificar	4	0	100,00	0,00	0	0	0,00	0,00	0	0	0,00	0,00	1	0	100,00	0,00	5	0	5	100,00	0,00
TOTAL	28	2	93,33	6,67	14	1	93,33	6,67	7	0	100,00	0,00	21	1	95,45	4,55	70	4	74	94,59	5,41

A. M. por tipo de contrato

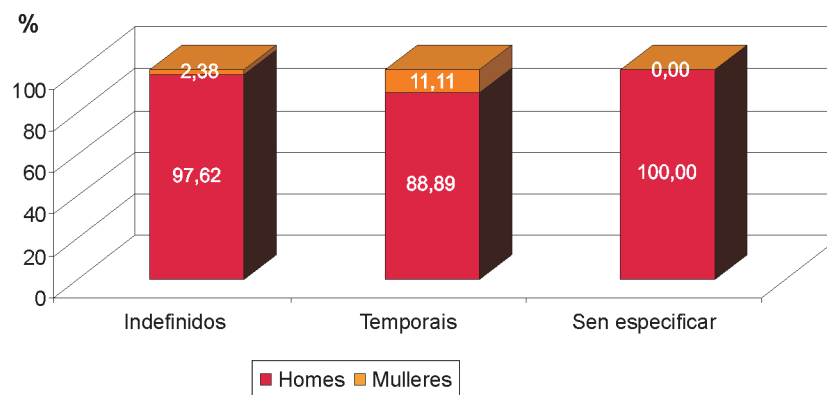

ACCIDENTES LABORAIS MORTAIS EN XORNADA DE TRABALLO SEGUNDO CATEGORÍA PROFESIONAL* POR PROVINCIAS

	A CORUÑA				LUGO				OURENSE				PONTEVEDRA				TOTALS				
	Homes	Mulleres	% Homes	% Mulleres	Homes	Mulleres	% Homes	% Mulleres	Homes	Mulleres	% Homes	% Mulleres	Homes	Mulleres	% Homes	% Mulleres	Homes	Mulleres	Total	% Homes	% Mulleres
Trab. non cualificados	4	0	100,00	0,00	5	0	100,00	0,00	4	0	100,00	0,00	5	1	83,33	16,67	18	1	19	94,74	5,26
Operadores de instalacións e maquinaria, e montadores	6	0	100,00	0,00	3	0	100,00	0,00	1	0	100,00	0,00	5	0	100,00	0,00	15	0	15	100,00	0,00
Artesáns e trab. cualificados das industrias manufactureiras, construción, minaría	7	0	100,00	0,00	4	0	100,00	0,00	1	0	100,00	0,00	7	0	100,00	0,00	19	0	19	100,00	0,00
Trab. cualificados na agricultura e pesca	8	0	100,00	0,00	2	0	100,00	0,00	0	0	0,00	0,00	2	0	100,00	0,00	12	0	12	100,00	0,00
Trab. servizos de restauración, persoais, protección e vendedores	2	1	66,67	33,33	0	1	0,00	100,00	0	0	0,00	0,00	0	0	0,00	0,00	2	2	4	50,00	50,00
Empregados de tipo administrativo	0	0	0,00	0,00	0	0	0,00	0,00	1	0	100,00	0,00	1	0	100,00	0,00	2	0	2	100,00	0,00
Técnicos e profesionais de apoio	1	1	50,00	50,00	0	0	0,00	0,00	0	0	0,00	0,00	1	0	100,00	0,00	2	1	3	66,67	33,33
Técnicos e profesionais científicos e intelectuais	0	0	0,00	0,00	0	0	0,00	0,00	0	0	0,00	0,00	0	0	0,00	0,00	0	0	0	0,00	0,00
Dirección empresas e adms. públicas	0	0	0,00	0,00	0	0	0,00	0,00	0	0	0,00	0,00	0	0	0,00	0,00	0	0	0	0,00	0,00
Forzas Armadas	0	0	0,00	0,00	0	0	0,00	0,00	0	0	0,00	0,00	0	0	0,00	0,00	0	0	0	0,00	0,00
TOTAL	28	2	93,33	6,67	14	1	93,33	6,67	7	0	100,00	0,00	21	1	95,45	4,55	70	4	74	94,59	5,41

*Codificación da clasificación nacional de ocupacións (CNO) 94.

ACCIDENTES LABORAIS MORTAIS EN XORNADA DE TRABALLO SEGUNDO ACTIVIDADES ECONÓMICAS* POR PROVINCIAS

	A CORUÑA		LUGO		OURENSE		PONTEVEDRA		TOTAIS		
	Homes	Mulleres	Homes	Mulleres	Homes	Mulleres	Homes	Mulleres	Homes	Mulleres	Total
1 Agricultura, gandería, caza e servizos relacionados con elas	1	0	1	0	0	0	0	0	2	0	2
2 Silvicultura e explotación forestal	1	0	1	0	2	0	0	0	4	0	4
3 Pesca e acuicultura	6	0	0	0	0	0	2	0	8	0	8
5 Extracción de antracita, hulla e lignito	0	0	0	0	0	0	0	0	0	0	0
6 Extracción de cru de petróleo e gas natural	0	0	0	0	0	0	0	0	0	0	0
7 Extracción minerais metálicos	0	0	0	0	0	0	0	0	0	0	0
8 Outras industrias extractivas	0	0	0	0	0	0	1	0	1	0	1
9 Actividades de apoio ás industrias extractivas	0	0	0	0	0	0	0	0	0	0	0
10 Industria da alimentación	1	0	0	0	0	0	0	0	1	0	1
11 Fabricación de bebidas	0	0	0	0	0	0	0	0	0	0	0
13 Industria téxtil	0	0	0	0	0	0	0	0	0	0	0
14 Confección de roupa de vestir	0	0	0	0	0	0	0	0	0	0	0
15 Industria do coiro e do calzado	0	0	0	0	0	0	0	0	0	0	0
16 Industria da madeira e cortiza (agás mobles); cestería e espartería	0	0	1	0	1	0	0	0	2	0	2
17 Industria do papel	0	0	0	0	0	0	1	0	1	0	1
18 Artes gráficas e reprodución de soportes gravados	0	0	0	0	0	0	0	0	0	0	0
19 Coquerías e refinación de petróleo	0	0	0	0	0	0	0	0	0	0	0
20 Industria química	0	0	0	0	0	0	1	0	1	0	1
21 Fabricación de produtos farmacéuticos	0	0	0	0	0	0	0	0	0	0	0
22 Fabricación de produtos de caucho e plásticos	0	0	0	0	0	0	0	0	0	0	0
23 Fabricación doutros produtos minerais non metálicos	0	0	2	0	0	0	1	0	3	0	3
24 Metalurxia; fabricación de produtos de ferro, aceiro e ferroalixes	0	0	0	0	0	0	0	0	0	0	0
25 Fabricación de produtos metálicos, agás maquinaria e equipamento	0	0	0	0	0	0	0	0	0	0	0
26 Fabricación de produtos informáticos, electrónicos e ópticos	0	0	0	0	0	0	0	0	0	0	0
27 Fabricación de material e equipamento eléctrico	0	0	0	0	0	0	0	0	0	0	0
28 Fabricación de maquinaria e equipamento n.c.n.	0	0	0	0	0	0	0	0	0	0	0
29 Fabricación de vehículos de motor, remolques e semirremolques	0	0	0	0	0	0	0	0	0	0	0
30 Fabricación doutro material de transporte	0	0	0	0	0	0	1	0	1	0	1
31 Fabricación de mobles	0	0	0	0	0	0	0	0	0	0	0
32 Outras industrias manufactureiras	0	0	0	0	0	0	0	0	0	0	0

		A CORUÑA		LUGO	OURENSE		PONTEVEDRA		TOTALS			
		Homes	Mulleres	Homes	Mulleres	Homes	Mulleres	Homes	Mulleres	Homes	Mulleres	Total
33	Reparación e instalación de maquinaria e equipamento	0	0	0	0	0	0	0	0	0	0	0
35	Fornecemento de enerxía eléctrica, gas, vapor e aire acondicionado	1	0	0	0	0	0	0	0	1	0	1
36	Captación, depuración e distribución de auga	0	0	0	0	0	0	0	0	0	0	0
37	Recolla e tratamento de augas residuais	0	0	0	0	0	0	0	0	0	0	0
38	Recolla, tratamento e eliminación de residuos; valorización	2	0	1	0	0	0	0	0	3	0	3
39	Actividades de descontaminación e outros servizos de xestión de residuos	0	0	0	0	0	0	0	0	0	0	0
41	Construción de edificios	6	0	2	0	1	0	7	0	16	0	16
42	Enxeñaría civil	1	0	0	0	0	0	3	0	4	0	4
43	Actividades de construción especializada	2	0	1	0	0	0	0	1	3	1	4
45	Venta e reparación de vehículos de motor e motocicletas	0	0	0	0	0	0	0	0	0	0	0
46	Comercio por xunto e intermediarios do comercio, agás de vehículos de motor e motocicletas	1	0	2	0	2	0	1	0	6	0	6
47	Comercio ao retallo, agás de vehículos de motor e motocicletas	0	0	0	0	0	0	0	0	0	0	0
49	Transporte terrestre e por tubaxe	2	0	2	0	0	0	2	0	6	0	6
50	Transporte marítimo e por vías navegables interiores	0	0	0	0	0	0	0	0	0	0	0
51	Transporte aéreo	0	0	0	0	0	0	0	0	0	0	0
52	Almacenamento e actividades anexas ao transporte	1	0	0	0	0	0	0	0	1	0	1
53	Actividades postais e de correos	0	0	0	0	0	0	0	0	0	0	0
55	Servizos de aloxamento	0	0	0	0	0	0	0	0	0	0	0
56	Servizos de comidas e bebidas	0	0	0	0	0	0	0	0	0	0	0
58	Edición	0	0	0	0	0	0	0	0	0	0	0
59	Actividades cinematográficas, de vídeo e de programas de televisión, gravación de son e edición musical	0	0	0	0	0	0	0	0	0	0	0
60	Actividades de programación e emisión de radio e televisión	0	0	0	0	0	0	0	0	0	0	0
61	Telecomunicacións	0	0	0	0	0	0	1	0	1	0	1
62	Programación, consultaría e outras actividades relacionadas coa informática	0	0	0	0	0	0	0	0	0	0	0
63	Servizos de información	0	0	0	0	0	0	0	0	0	0	0
64	Servizos financeiros, agás seguros e fondos de pensións	0	0	0	0	1	0	0	0	1	0	1
65	Seguros, reaseguros e fondos de pensións, agás Seguridade Social obrigatoria	0	0	0	0	0	0	0	0	0	0	0
66	Actividades auxiliares dos servizos financeiros e aos seguros	0	0	0	0	0	0	0	0	0	0	0
68	Actividades inmobiliarias	0	0	0	0	0	0	0	0	0	0	0
69	Actividades xurídicas e de contabilidade	0	0	0	0	0	0	0	0	0	0	0

	A CORUÑA		LUGO		OURENSE		PONTEVEDRA		TOTALS		
	Homes	Mulleres	Homes	Mulleres	Homes	Mulleres	Homes	Mulleres	Homes	Mulleres	Total
70	0	0	0	0	0	0	0	0	0	0	0
71	0	0	0	0	0	0	0	0	0	0	0
72	0	0	0	0	0	0	0	0	0	0	0
73	0	0	0	0	0	0	0	0	0	0	0
74	0	0	0	0	0	0	0	0	0	0	0
75	0	0	0	0	0	0	0	0	0	0	0
77	1	0	0	0	0	0	0	0	1	0	1
78	0	0	0	0	0	0	0	0	0	0	0
79	0	0	0	0	0	0	0	0	0	0	0
80	1	0	0	0	0	0	0	0	1	0	1
81	0	0	0	0	0	0	0	0	0	0	0
82	0	0	0	0	0	0	0	0	0	0	0
84	1	1	1	0	0	0	0	0	2	1	3
85	0	0	0	0	0	0	0	0	0	0	0
86	0	1	0	1	0	0	0	0	0	2	2
87	0	0	0	0	0	0	0	0	0	0	0
88	0	0	0	0	0	0	0	0	0	0	0
90	0	0	0	0	0	0	0	0	0	0	0
91	0	0	0	0	0	0	0	0	0	0	0
92	0	0	0	0	0	0	0	0	0	0	0
93	0	0	0	0	0	0	0	0	0	0	0
94	0	0	0	0	0	0	0	0	0	0	0
95	0	0	0	0	0	0	0	0	0	0	0
96	0	0	0	0	0	0	0	0	0	0	0
97	0	0	0	0	0	0	0	0	0	0	0
99	0	0	0	0	0	0	0	0	0	0	0
TOTAL	28	2	14	1	7	0	21	1	70	4	74

*Clasificación nacional de actividades económicas (CNAE) 2009

ACCIDENTES LABORAIS MORTAIS EN XORNADA DE TRABALLO SEGUNDO O ANÁLISE DA CAUSA POR PROVINCIAS

	A CORUÑA				LUGO				OURENSE				PONTEVEDRA				TOTAIS				
	Homes	Mulleres	% Homes	% Mulleres	Homes	Mulleres	% Homes	% Mulleres	Homes	Mulleres	% Homes	% Mulleres	Homes	Mulleres	% Homes	% Mulleres	Homes	Mulleres	Total	% Homes	% Mulleres
Accidentes de tráfico	3	0	100,00	0,00	2	0	100,00	0,00	0	0	0,00	0,00	1	0	100,00	0,00	6	0	6	100,00	0,00
Infartos, derramos cerebrais e outras patoloxías	11	1	91,67	8,33	6	1	85,71	14,29	4	0	100,00	0,00	6	0	100,00	0,00	27	2	29	93,10	6,90
Outras causas	14	1	93,33	6,67	6	0	100,00	0,00	3	0	100,00	0,00	14	1	93,33	6,67	37	2	39	94,87	5,13
TOTAIS	28	2	93,33	6,67	14	1	93,33	6,67	7	0	100,00	0,00	21	1	95,45	4,55	70	4	74	94,59	5,41

A. M. segundo análise da causa por provincias

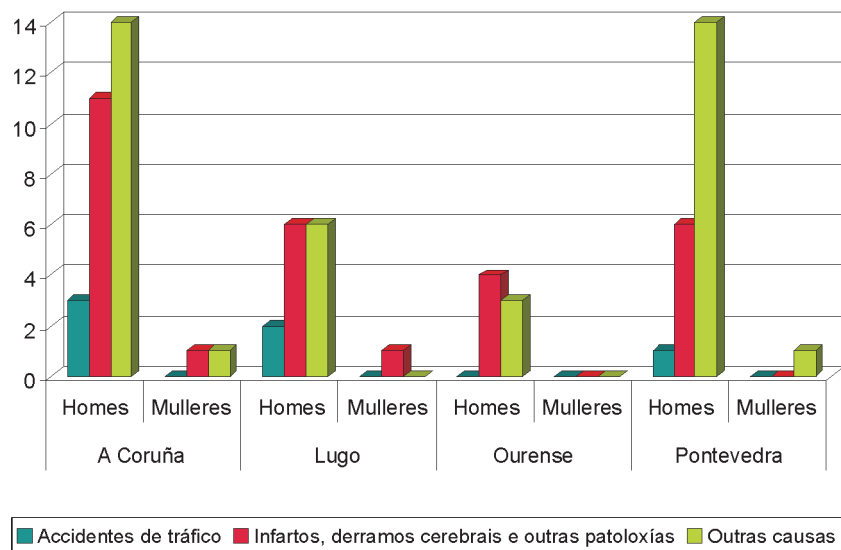



enfermidades profesionais con baixa

instituto galego
de seguridade e saúde laboral



ENFERMIDADES PROFESIONAIS SEGUNDO SEXO

	Con baixa		Sen baixa	
	E.P.	%	E.P.	%
Homes	470	54,59%	285	69,17%
Mulleres	391	45,41%	127	30,83%
Totais	861	100,00%	412	100,00%

* En un dos partes non consta a provincia da traballadora.

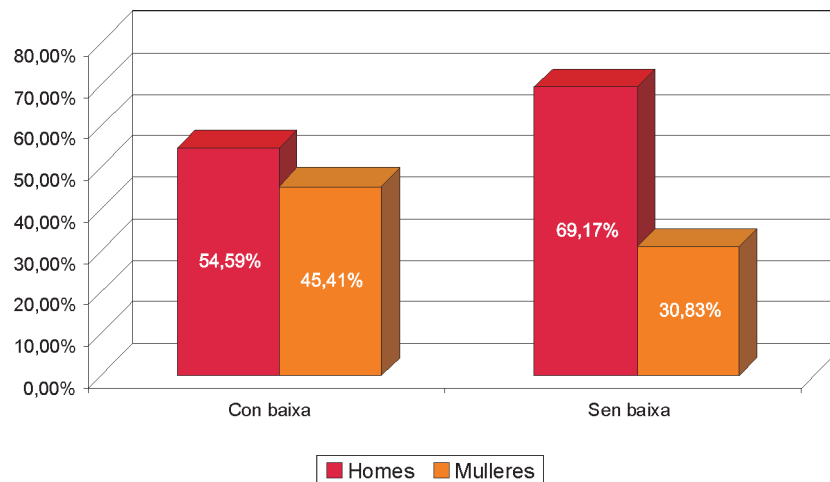

POR PROVINCIAS

	Enfermidades Profesionais con Baixa				Enfermidades Profesionais sen Baixa			
	E.P.			% Total	E.P.			% Total
	Homes	Mulleres	Total		Homes	Mulleres	Total	
A Coruña	156	114	270	31,40	135	26	161	39,08
Lugo	25	33	58	6,74	9	3	12	2,91
Ourense	52	55	107	12,44	44	27	71	17,23
Pontevedra	237	188	425	49,42	97	71	168	40,78
TOTAIS	470	390	860	100	285	127	412	100

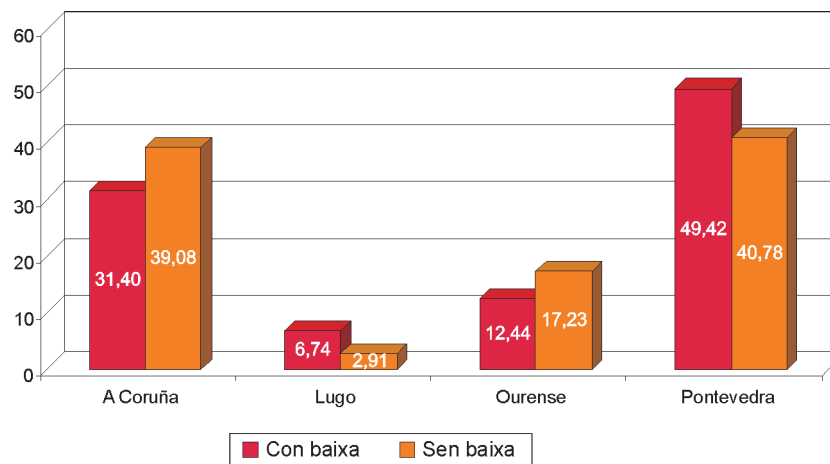

POR SECTORES DE ACTIVIDADE

	Enfermedades Profesionais con Baixa				Enfermedades Profesionais sen Baixa			
	E.P.			% Total	E.P.			% Total
	Homes	Mulleres	Total		Homes	Mulleres	Total	
Agricultura	4	4	8	0,93	0	0	0	0,00
Pesca	9	2	11	1,28	2	0	2	0,49
Industria	248	153	401	46,57	217	52	269	65,29
Construcción	105	1	106	12,31	35	1	36	8,74
Servicios	104	231	335	38,91	31	74	105	25,49
TOTAIS	470	391	861	100	285	127	412	100

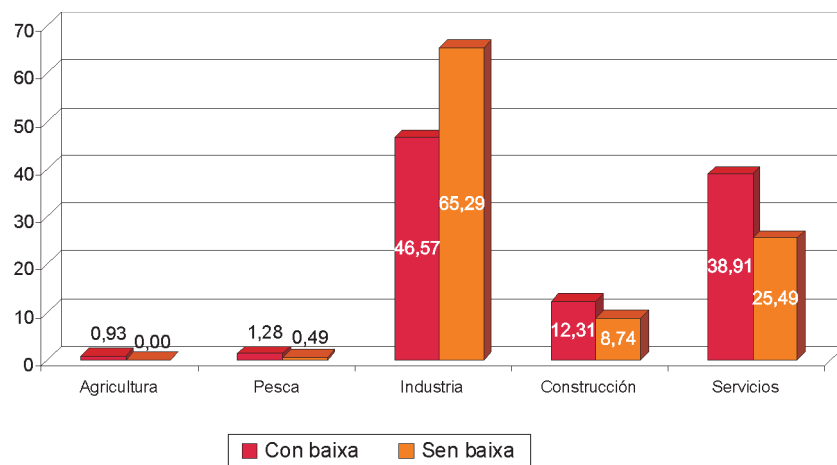

POR SECTORES DE IDADE

	Enfermidades Profissionais con Baixa				Enfermidades Profissionais sen Baixa			
	E.P.			% Total	E.P.			% Total
	Homes	Mulleres	Total		Homes	Mulleres	Total	
Menores de 20	0	3	3	0,35	0	0	0	0,00
20-24	16	10	26	3,02	2	3	5	1,21
25-29	46	42	88	10,22	13	11	24	5,83
30-34	70	46	116	13,47	24	16	40	9,71
35-39	78	61	139	16,14	26	26	52	12,62
40-44	79	65	144	16,72	24	23	47	11,41
45-49	63	76	139	16,14	37	29	66	16,02
50-54	60	59	119	13,82	59	7	66	16,02
55-59	42	23	65	7,55	66	10	76	18,45
60-64	16	6	22	2,56	28	2	30	7,28
65 o maior	0	0	0	0,00	6	0	6	1,46
TOTAIS	470	391	861	100	285	127	412	100

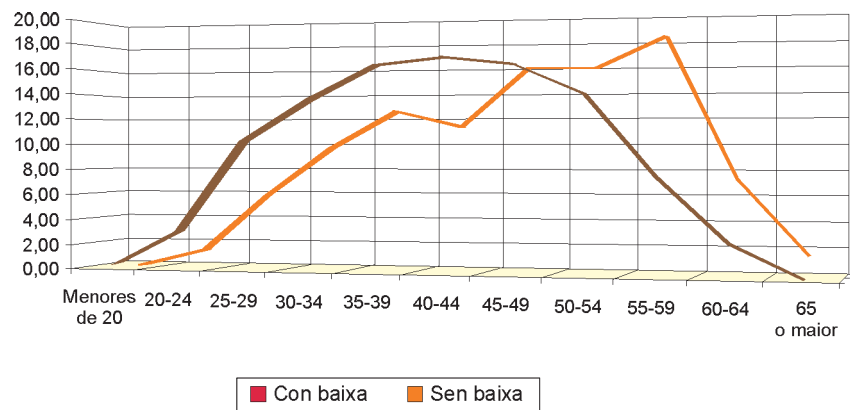

SEGUNDO NACIONALIDADE

	Enfermidades Profesionais con Baixa				Enfermidades Profesionais sen Baixa			
	E.P.			% Total	E.P.			% Total
	Homes	Mulleres	Total		Homes	Mulleres	Total	
EUROPA								
España	448	381	829	96,28	278	119	397	96,36
Portugal	13	4	17	1,97	5	6	11	2,67
Resto Europa	2	2	4	0,46	1	0	1	0,24
AMERICA								
Arxentina	2	0	2	0,23	1	1	2	0,49
Colombia	1	1	2	0,23	0	0	0	0,00
Uruguai	1	1	2	0,23	0	0	0	0,00
Rep. Dominicana	0	2	2	0,23	0	0	0	0,00
Resto America	0	0	0	0,00	0	1	1	0,24
AFRICA								
Arxelia	1	0	1	0,12	0	0	0	0,00
Camerún	1	0	1	0,12	0	0	0	0,00
Liberia	1	0	1	0,12	0	0	0	0,00
TOTAIS	470	391	861	100	285	127	412	100

	E.P. con Baixa	E.P. sen Baixa
España	96,28	96,36
Resto mundo	3,72	3,64

E.P. Extranxeiros (%) sobre o total

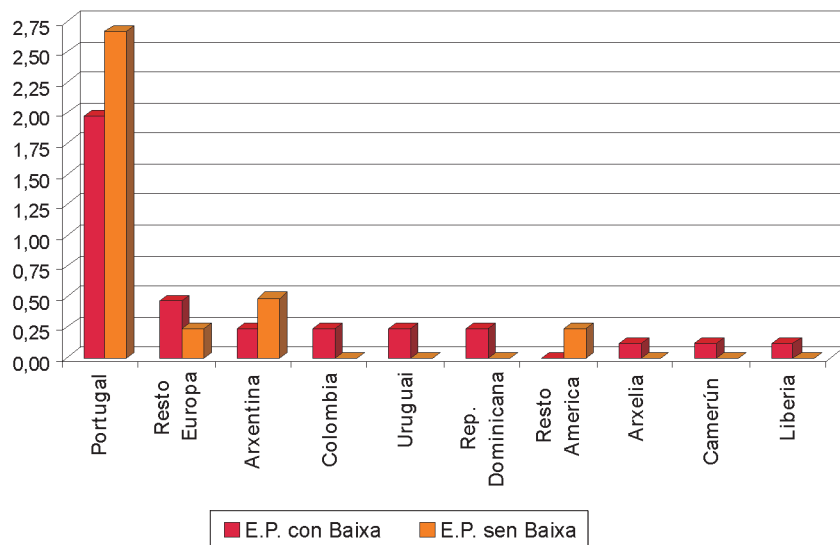

ENFERMIDADES PROFESIONAIS

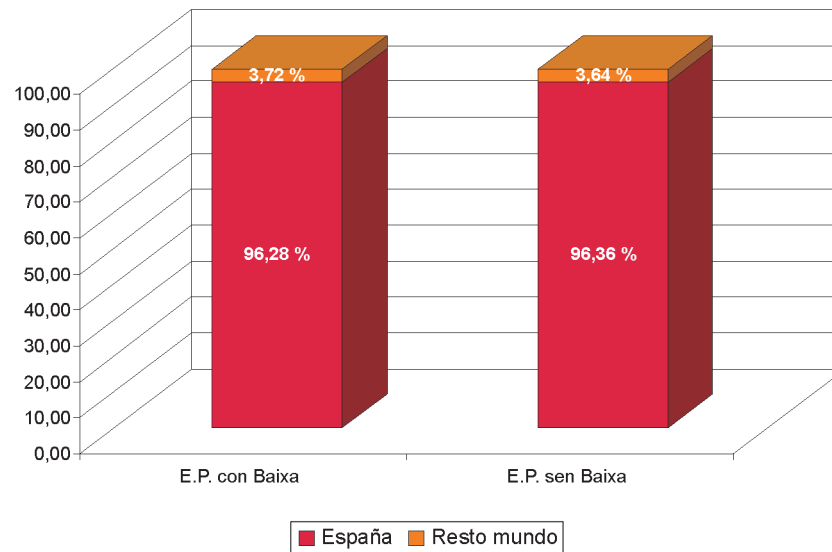

SEGUNDO GRUPO DE E.P.

	Enfermedades Profesionais con Baixa				Enfermedades Profesionais sen Baixa			
	E.P.			% Total	E.P.			% Total
	Homes	Mulleres	Total		Homes	Mulleres	Total	
Grupo 1	31	15	46	5,34	12	6	18	4,37
Grupo 2	347	320	667	77,47	175	104	279	67,72
Grupo 3	6	23	29	3,37	2	1	3	0,73
Grupo 4	59	11	70	8,13	82	10	92	22,33
Grupo 5	24	22	46	5,34	11	6	17	4,13
Grupo 6	3	0	3	0,35	3	0	3	0,73
TOTAIS	470	391	861	100	285	127	412	100

Grupo I: EP causadas por axentes químicos.

Grupo II: EP causadas por axentes físicos.

Grupo III: EP causadas por axentes biolóxicos.

Grupo IV: EP causadas por inhalación de sustancias e axentes non comprendidos noutros apartados.

Grupo V: EP da pel causadas por sustancias e axentes non comprendidos nalgún dos outros apartados.

Grupo VI: EP causadas por axentes carcinóxenos.

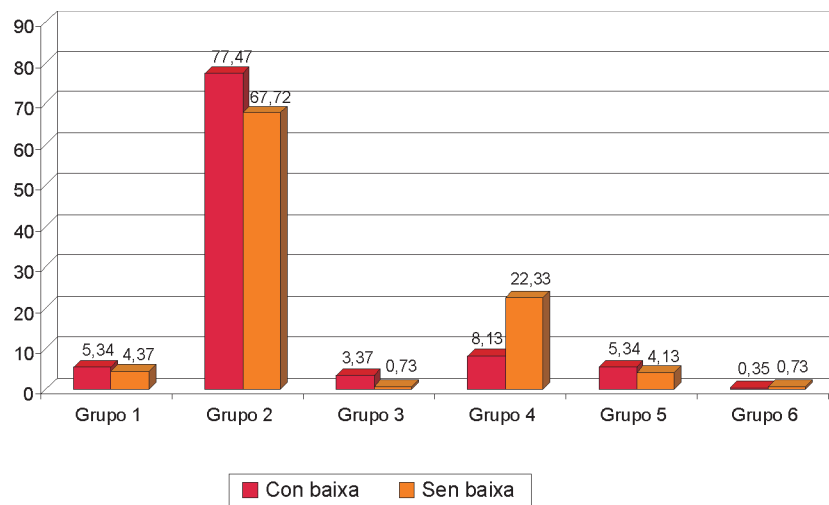

SEGUNDO GRUPO DE E.P. E PROVINCIA

	Enfermedades Profesionais con Baixa								Enfermedades Profesionais sen Baixa							
	A Coruña		Lugo		Ourense		Pontevedra		A Coruña		Lugo		Ourense		Pontevedra	
	E.P.	%	E.P.	%	E.P.	%	E.P.	%	E.P.	%	E.P.	%	E.P.	%	E.P.	%
Grupo 1	19	7,04	1	1,72	0	0,00	26	6,12	4	2,48	2	16,67	1	1,41	11	6,55
Grupo 2	206	76,30	35	60,34	79	73,83	346	81,41	101	62,73	3	25,00	50	70,42	125	74,40
Grupo 3	8	2,96	9	15,52	7	6,54	5	1,18	1	0,62	0	0,00	0	0,00	2	1,19
Grupo 4	16	5,93	7	12,07	18	16,82	29	6,82	49	30,43	6	50,00	18	25,35	19	11,31
Grupo 5	19	7,04	6	10,34	3	2,80	18	4,24	5	3,11	0	0,00	2	2,82	10	5,95
Grupo 6	2	0,74	0	0,00	0	0,00	1	0,24	1	0,62	1	8,33	0	0,00	1	0,60
TOTAIS	270	100	58	100	107	100	425	100	161	100	12	100	71	100	168	100

SEGUNDO GRUPO DE E.P. SEXO, E SECTOR DE ACTIVIDADE

	Enfermedades Profesionais con Baixa																							
	Agricultura				Pesca				Industria				Construcción				Servizos				TOTAIS			
	Homes		Mulleres		Homes		Mulleres		Homes		Mulleres		Homes		Mulleres		Homes		Mulleres		Homes	Mulleres		
	E.P.	%	E.P.	%	E.P.	%	E.P.	%	E.P.	%	E.P.	%	E.P.	%	E.P.	%	E.P.	%	E.P.	%	E.P.	%		
Grupo 1	0	0,00	0	0,00	0	0,00	0	0,00	14	45,16	11	73,33	15	48,39	0	0,00	2	6,45	4	26,67	31	100	15	100
Grupo 2	3	0,86	4	1,25	7	2,02	2	0,63	184	53,03	131	40,94	68	19,60	0	0,00	85	24,50	183	57,19	347	100	320	100
Grupo 3	1	16,67	0	0,00	1	16,67	0	0,00	1	16,67	0	0,00	0	0,00	0	0,00	3	50,00	23	100	6	100	23	100
Grupo 4	0	0,00	0	0,00	0	0,00	0	0,00	47	79,66	4	36,36	5	8,47	1	9,09	7	11,86	6	54,55	59	100	11	100
Grupo 5	0	0,00	0	0,00	1	4,17	0	0,00	2	8,33	7	31,82	16	66,67	0	0,00	5	20,83	15	68,18	24	100	22	100
Grupo 6	0	0,00	0	-	0	0,00	0	-	0	0,00	0	-	1	33,33	0	-	2	66,67	0	-	3	100	0	-

	Enfermedades Profesionais sen Baixa																							
	Agricultura				Pesca				Industria				Construcción				Servizos				TOTAIS			
	Homes		Mulleres		Homes		Mulleres		Homes		Mulleres		Homes		Mulleres		Homes		Mulleres		Homes	Mulleres		
	E.P.	%	E.P.	%	E.P.	%	E.P.	%	E.P.	%	E.P.	%	E.P.	%	E.P.	%	E.P.	%	E.P.	%	E.P.	%		
Grupo 1	0	0,00	0	0,00	0	0,00	0	0,00	4	33,33	3	50,00	5	41,67	0	0,00	3	25,00	3	50,00	12	100	6	100
Grupo 2	0	0,00	0	0,00	2	1,14	0	0,00	131	74,86	44	42,31	19	10,86	0	0,00	23	13,14	60	57,69	175	100	104	100
Grupo 3	0	0,00	0	0,00	0	0,00	0	0,00	0	0,00	0	0,00	0	0,00	0	0,00	2	100	1	100	2	100	1	100
Grupo 4	0	0,00	0	0,00	0	0,00	0	0,00	74	90,24	3	30,00	7	8,54	1	10,00	1	1,22	6	60,00	82	100	10	100
Grupo 5	0	0,00	0	0,00	0	0,00	0	0,00	6	54,55	2	33,33	3	27,27	0	0,00	2	18,18	4	66,67	11	100	6	100
Grupo 6	0	0,00	0	-	0	0,00	0	-	2	66,67	0	-	1	33,33	0	-	0	0,00	0	-	3	100	0	-

SEGUNDO GRUPO DE E.P., AXENTE CAUSANTE E SEXO

	AXENTE	Con Baixa				Sen Baixa			
		Homes	Mulleres	Total	%	Homes	Mulleres	Total	%
Grupo 1	Metals	11	3	14	1,63	5	2	7	1,70
	Metaloides	0	0	0	0,00	0	0	0	0,00
	Halóxenos	0	1	1	0,12	1	0	1	0,24
	Ácidos Inorgánicos	1	0	1	0,12	0	0	0	0,00
	Ácidos Orgánicos	0	0	0	0,00	1	1	2	0,49
	Alcohois e Fenois	3	1	4	0,46	0	1	1	0,24
	Aldehídos	0	0	0	0,00	0	0	0	0,00
	Alifáticos	2	0	2	0,23	1	0	1	0,24
	Aminas e Hidracinas	4	1	5	0,58	0	0	0	0,00
	Amoniaco	1	0	1	0,12	0	0	0	0,00
	Aromáticos	0	3	3	0,35	0	0	0	0,00
	Cetonas	1	1	2	0,23	0	2	2	0,49
	Epóxidos	2	1	3	0,35	2	0	2	0,49
	Ésteres	4	0	4	0,46	1	0	1	0,24
	Éteres	1	1	2	0,23	0	0	0	0,00
	Glicois	0	0	0	0,00	0	0	0	0,00
	Isocianatos	1	3	4	0,46	1	0	1	0,24
	Nitroderivados	0	0	0	0,00	0	0	0	0,00
	Organoclorados e Organofosforados	0	0	0	0,00	0	0	0	0,00
	Óxidos	0	0	0	0,00	0	0	0	0,00
Sulfuros	0	0	0	0,00	0	0	0	0,00	
Grupo 2	Hipoacusia ou xordeira provocada polo ruído.	14	2	16	1,86	101	3	104	25,24
	Enfermidades osteoarticulares ou anxineuróticas provocadas polas vibracións mecánicas.	0	1	1	0,12	1	0	1	0,24
	Enfermidades provocadas por posturas forzadas e movementos repetitivos no traballo: enfermidades das bolsas serosas debidas á presión, celulites subcutáneas.	25	3	28	3,25	5	4	9	2,18
	Enfermidades provocadas por posturas forzadas e movementos repetitivos no traballo: enfermidades por fatiga e inflamación das vaiñas tendinosas, de tecidos peritendinosos e insercións musculares e tendinosas.	261	230	491	57,03	59	65	124	30,10
	Enfermidades provocadas por posturas forzadas e movementos repetitivos no traballo: arrincamento por fatiga das apófises espinosas.	0	0	0	0,00	0	0	0	0,00
	Enfermidades provocadas por posturas forzadas e movementos repetitivos no traballo: parálise dos nervios por mor da presión.	39	67	106	12,31	9	29	38	9,22

	AXENTE	Con Baixa				Sen Baixa			
		Homes	Mulleres	Total	%	Homes	Mulleres	Total	%
Grupo 2	Enfermidades provocadas por posturas forzadas e movementos repetitivos no traballo: lesións do menisco.	8	0	8	0,93	0	0	0	0,00
	Enfermidades provocadas por compresión ou descompresión atmosférica.	0	0	0	0,00	0	0	0	0,00
	Enfermidades provocadas por radiacións ionizantes.	0	0	0	0,00	0	0	0	0,00
	Enfermidades oftalmolóxicas por mor de exposicións a radiacións ultravioletas.	0	1	1	0,12	0	0	0	0,00
	Enfermidades provocadas por enerxía radiante	0	0	0	0,00	0	0	0	0,00
	Nódulos das cordas vocais a causa dos esforzos sostidos da voz por motivos profesionais.	0	16	16	1,86	0	3	3	0,73
	Nistagmus dos mineiros	0	0	0	0,00	0	0	0	0,00
Grupo 3	Enfermidades infecciosas causadas polo traballo das persoas que se ocupan da prevención, asistencia médica e actividades nas que se ten probado un risco de infección (excluídos aqueles microorganismos incluídos no grupo 1 do R.D. 644/1997).	3	22	25	2,90	1	0	1	0,24
	Enfermidades infecciosas ou parasitarias transmitidas ao home polos animais ou polos seus produtos e cadáveres.	2	1	3	0,35	1	1	2	0,49
	Paludismo, amebiasis, tripanosomiasis, dengue, febre amarela...	0	0	0	0,00	0	0	0	0,00
	Enfermidades infecciosas e parasitarias non contempladas noutros apartados: micoses, leixonela e helmintiasis.	1	0	1	0,12	0	0	0	0,00
Grupo 4	Po de sílice libre.	33	1	34	3,95	41	1	42	10,19
	Po de carbón.	0	0	0	0,00	2	0	2	0,49
	Po de amianto (asbesto).	0	0	0	0,00	29	0	29	7,04
	Outros pos de minerais (talco, caolín, terra de batán, bentonita, sepiolita, mica, outros silicatos naturais).	4	0	4	0,46	6	1	7	1,70
	Metais sinterizados, compostos de carburos metálicos de alto punto de fusión e metais de ligazón de baixo punto de fusión.	1	0	1	0,12	0	0	0	0,00
	Escouras de Thomas.	0	0	0	0,00	0	0	0	0,00
	Neumocomiose por po de aluminio.	0	0	0	0,00	0	0	0	0,00
	Substancias de alto peso molecular (substancias de orixe vexetal, animal, microorganismos, e substancias enzimáticas de orixe vexetal, animal e/ou de microorganismos).	13	5	18	2,09	2	5	7	1,70
	Substancias de baixo peso molecular (metais e os seus sales, pos de madeiras, produtos farmacéuticos, substancias químico-plásticas, aditivos, etc.).	8	5	13	1,51	2	3	5	1,21
	Antimonio e derivados.	0	0	0	0,00	0	0	0	0,00
	Berilio (glicinio) e os seus compostos.	0	0	0	0,00	0	0	0	0,00

	AXENTE	Con Baixa				Sen Baixa			
		Homes	Mulleres	Total	%	Homes	Mulleres	Total	%
Grupo 5	Substancias de baixo peso molecular por debaixo dos 1000 daltons (metais e os seus sales, pos de madeiras, produtos farmacéuticos, substancias químico-plásticas, aditivos, disolventes, conservantes, catalizadores, perfumes, adhesivos, acrilatos, resinas...	11	9	20	2,32	10	4	14	3,40
	Axentes e substancias de alto peso molecular, por enriba dos 1000 daltons, (substancias de orixe vexetal, animal, microorganismos, e substancias enzimáticas de orixe vexetal, animal e/ou de microorganismos).	13	8	21	2,44	1	1	2	0,49
	Substancias fotosensibilizantes exógenas.	0	0	0	0,00	0	1	1	0,24
	Axentes infecciosos	0	5	5	0,58	0	0	0	0,00
Grupo 6	Amianto (Asbesto)	0	0	0	0,00	0	0	0	0,00
	Aminas aromáticas.	0	0	0	0,00	0	0	0	0,00
	Arsénico e os seus compostos.	0	0	0	0,00	0	0	0	0,00
	Benceno.	0	0	0	0,00	0	0	0	0,00
	Berilio.	0	0	0	0,00	0	0	0	0,00
	Bis-(cloro-metil) éter.	0	0	0	0,00	0	0	0	0,00
	Cadmio.	0	0	0	0,00	0	0	0	0,00
	Cloruro de vinilo monómero.	0	0	0	0,00	0	0	0	0,00
	Cromo VI e compostos.	0	0	0	0,00	1	0	1	0,24
	Hidrocarburos aromáticos policíclicos (PAH), produtos de destilación do carbón: feluxe, alcatrán, betume, brea, antraceno, aceites minerais, parafina bruta e aos compostos, produtos, residuos destas substancias e a outros factores carcinógenos.	3	0	3	0,35	2	0	2	0,49
	Níquel e os seus compostos.	0	0	0	0,00	0	0	0	0,00
	Po de madeira dura.	0	0	0	0,00	0	0	0	0,00
	Radon.	0	0	0	0,00	0	0	0	0,00
	Radiación Ionizante.	0	0	0	0,00	0	0	0	0,00
	Aminas (primarias, secundarias...) e hidracinas aromáticas e derivados.	0	0	0	0,00	0	0	0	0,00
	Nitrobenceno.	0	0	0	0,00	0	0	0	0,00
	Ácido cianhídrico, cianuros....	0	0	0	0,00	0	0	0	0,00
Total		470	391	861	100	285	127	412	100



valoración interanual 1999-2009

instituto galego
de seguridade e saúde laboral

GALICIA 1999-2009

ACCIDENTES LABORAIS CON BAIXA EN XORNADA DE TRABALLO

ANOS	LEVES	Variación %	GRAVES	Variación %	MORTAIS	Variación %	TOTAL	Variación %	VAR. ANOS
1999	40.360	-	929	-	119	-	41.408	-	-
2000	42.617	5,59	849	-8,61	124	4,2	43.590	5,27	1999-2000
2001	45.347	6,41	950	11,9	99	-20,16	46.396	6,44	2000-2001
2002	46.584	2,73	908	-4,42	102	3,03	47.594	2,58	2001-2002
2003	45.088	-3,21	1.006	10,79	94	-7,84	46.188	-2,95	2002-2003
2004	46.118	2,28	1.076	6,96	86	-8,51	47.280	2,36	2003-2004
2005	46.900	1,7	1.001	-6,97	101	17,44	48.002	1,53	2004-2005
2006	47.540	1,36	949	-5,19	78	-22,77	48.567	1,18	2005-2006
2007	50.936	7,14	834	-12,12	75	-3,85	51.845	6,75	2006-2007
2008	49.621	-2,58	700	-16,07	72	-4	50.393	-2,8	2007-2008
2009	38.894	-21,62	549	-21,57	74	2,78	39.517	-21,58	2008-2009

Porcentaxe de variación interanual. Accidentes totais

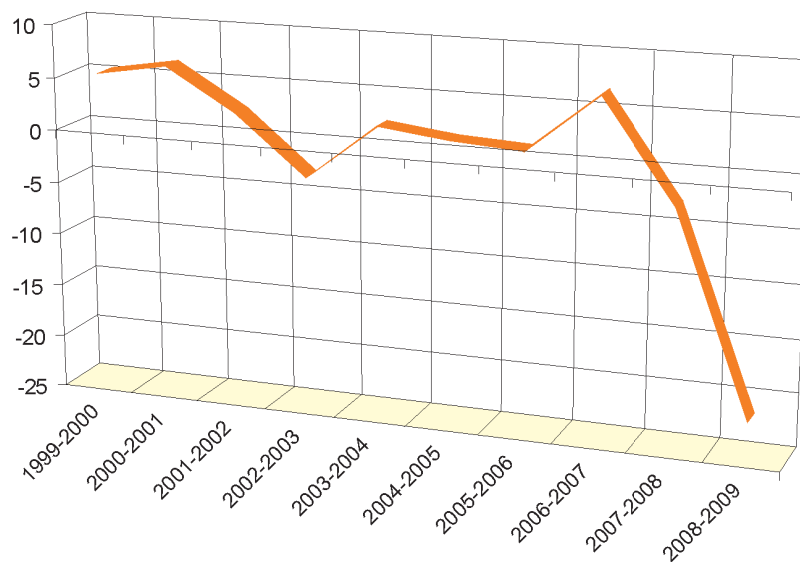

Porcentaxe de variación interanual. Accidentes leves

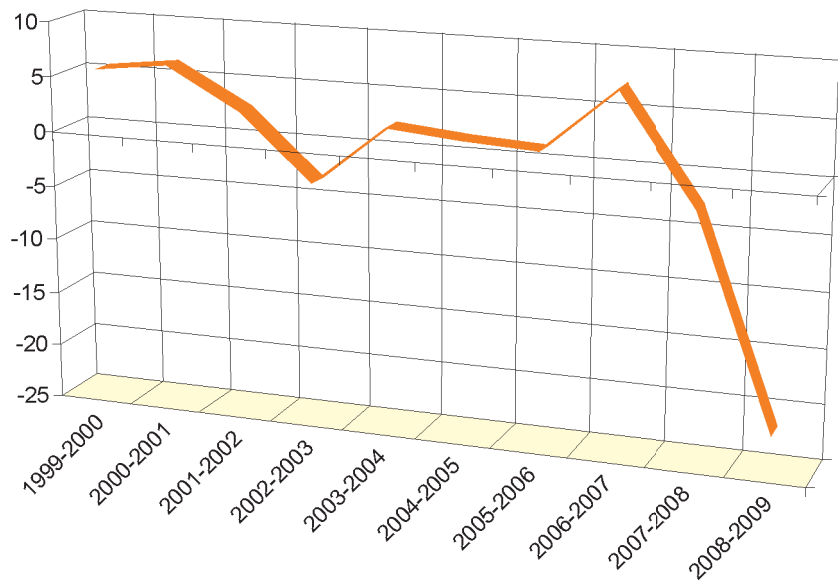

Porcentaxe de variación interanual. Accidentes graves

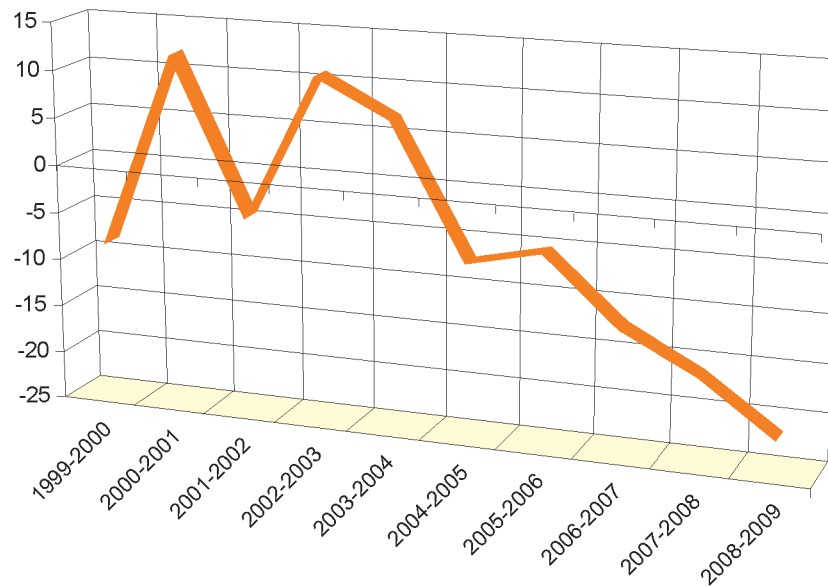

Porcentaxe de variación interanual. Accidentes mortais

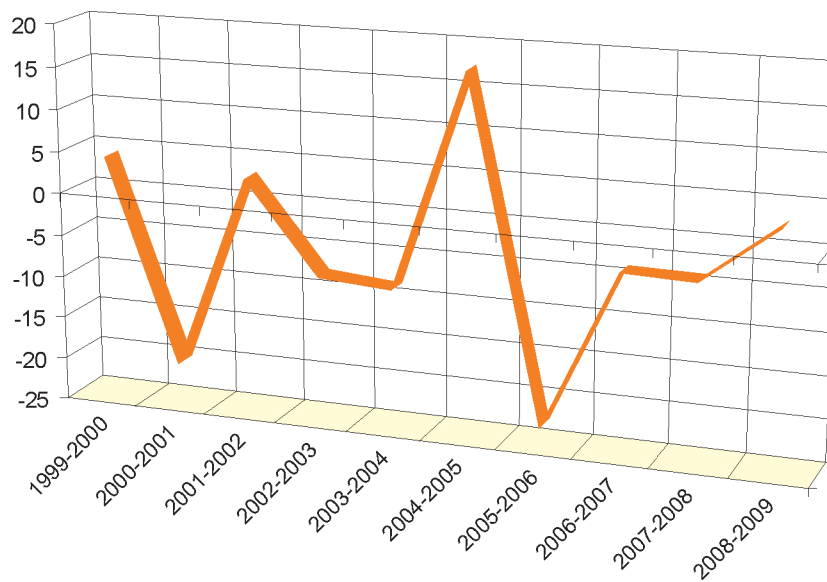



índices de incidencia

ÍNDICE DE INCIDENCIA POR SECTORES. GALICIA

Índice de incidencia por 100.000 traballadores

Base do índice: Poboación afiliada á Seguridade Social con continxencia de accidente de traballo cuberta

Fonte: Subdirección Xeral de Estatísticas Sociais e Laborais do Ministerio de Trabajo e Inmigración

	Poboación afiliada			Índice incidencia leves			Índice incidencia graves			Índice incidencia mortais			Índice incidencia totais		Índice incidencia
	Homes	Mulleres	Total	Homes	Mulleres	Total	Homes	Mulleres	Total	Homes	Mulleres	Total	Homes	Mulleres	Total
Agricultura	18.425	25.091	43.516	5.644,50	1.634,05	3.332,11	227,95	91,67	149,37	32,56	0,00	13,79	5.905,02	1.725,72	3.495,27
Pesca	17.013	6.242	23.255	6.377,48	1.906,44	5.177,38	205,73	112,14	180,61	47,02	0,00	34,40	6.630,22	2.018,58	5.392,39
Industria	105.373	41.638	147.011	9.686,54	4.637,59	8.256,53	101,54	40,83	84,35	13,29	0,00	9,52	9.801,37	4.678,42	8.350,40
Construción	83.918	7.735	91.653	9.900,14	1.331,61	9.177,00	183,51	0,00	168,03	27,41	12,93	26,19	10.111,06	1.344,54	9.371,22
Servizos	230.449	293.206	523.655	3.966,60	2.233,92	2.996,44	51,64	15,35	31,32	8,24	1,02	4,20	4.026,49	2.250,30	3.031,96
TOTAL	455.178	373.912	829.090	6.542,72	2.437,20	4.691,17	100,40	24,60	66,22	15,38	1,07	8,93	6.658,49	2.462,88	4.766,31

Leves

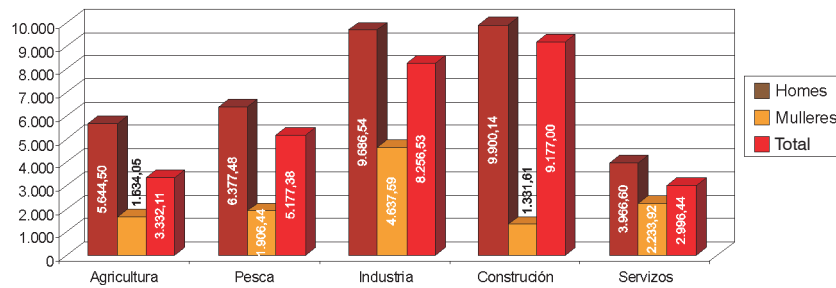

Graves

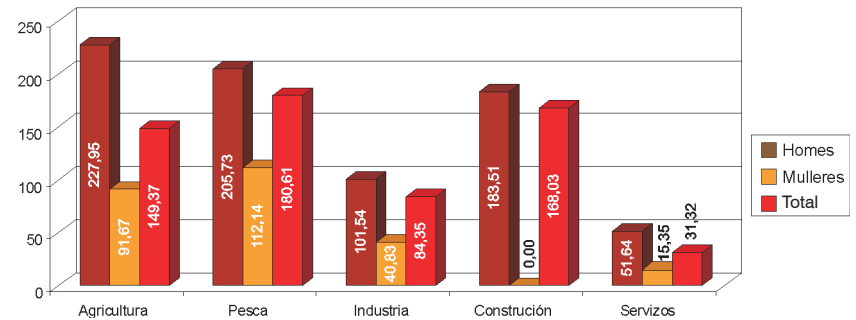

Mortais

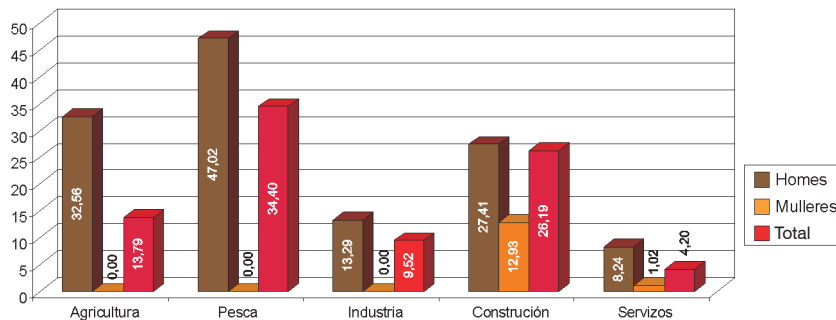

Total

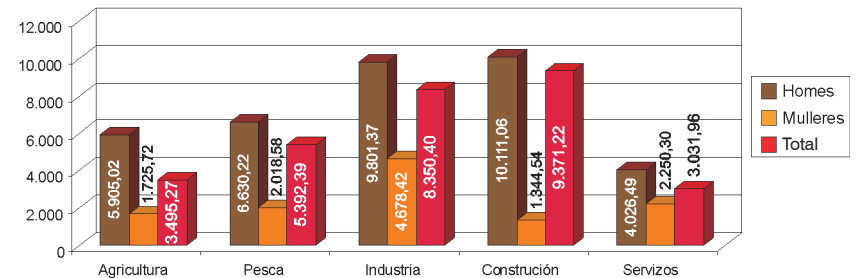

ÍNDICE DE INCIDENCIA POR SECTORES. A CORUÑA

Índice de incidencia por 100.000 traballadores

Base do índice: Poboación afiliada á Seguridade Social con continxencia de accidente de traballo cuberta

Fonte: Subdirección Xeral de Estatísticas Sociais e Laborais do Ministerio de Traballo e Inmigración

	Poboación afiliada			Índice incidencia leves			Índice incidencia graves			Índice incidencia mortais			Índice incidencia totais		Índice incidencia
	Homes	Mulleres	Total	Homes	Mulleres	Total	Homes	Mulleres	Total	Homes	Mulleres	Total	Homes	Mulleres	
Agricultura	6.180	9.378	15.558	5.485,44	1.556,84	3.117,37	226,54	117,30	160,69	32,36	0,00	12,86	5.744,34	1.674,13	3.290,91
Pesca	4.555	1.797	6.352	11.877,06	3.617,14	9.540,30	351,26	111,30	283,38	131,72	0,00	94,46	12.360,04	3.728,44	9.918,14
Industria	38.521	17.890	56.411	10.088,00	4.382,34	8.278,53	96,05	22,36	72,68	10,38	0,00	7,09	10.194,44	4.404,70	8.358,30
Construción	38.120	3.579	41.699	10.207,24	1.173,51	9.431,88	183,63	0,00	167,87	23,61	0,00	21,58	10.414,48	1.173,51	9.621,33
Servizos	103.494	128.235	231.729	4.172,22	2.382,34	3.181,73	49,28	16,38	31,07	6,76	1,56	3,88	4.228,26	2.400,28	3.216,69
TOTAL	190.870	160.879	351.749	6.797,82	2.543,53	4.852,04	98,50	23,62	64,25	14,67	1,24	8,53	6.910,99	2.568,39	4.924,82

Leves

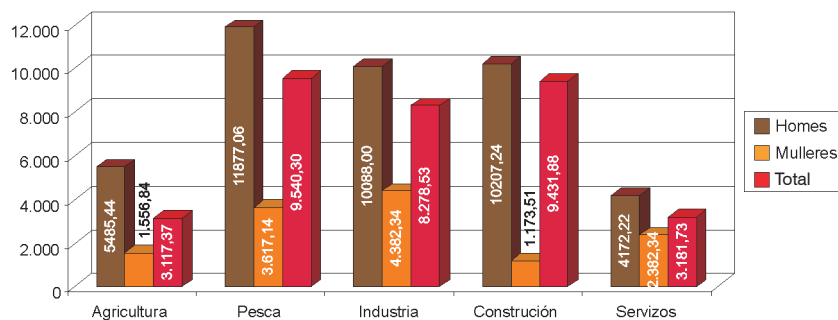

Graves

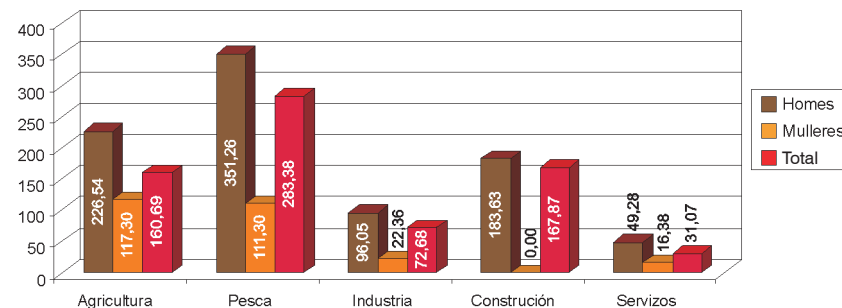

Mortais

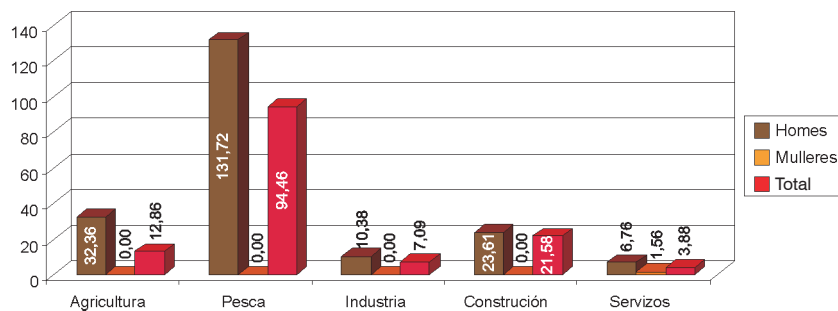

Total

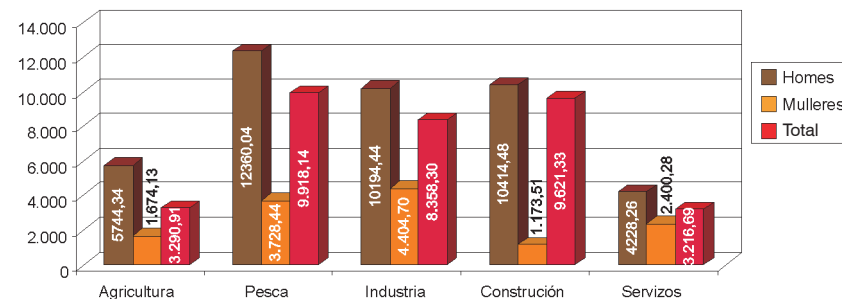

ÍNDICE DE INCIDENCIA POR SECTORES. LUGO

Índice de incidencia por 100.000 traballadores

Base do índice: Poboación afiliada á Seguridade Social con continxencia de accidente de traballo cuberta

Fonte: Subdirección Xeral de Estatísticas Sociais e Laborais do Ministerio de Traballo e Inmigración

	Poboación afiliada			Índice incidencia leves			Índice incidencia graves			Índice incidencia mortais			Índice incidencia totais		Índice incidencia
	Homes	Mulleres	Total	Homes	Mulleres	Total	Homes	Mulleres	Total	Homes	Mulleres	Total	Homes	Mulleres	
Agricultura	6.651	7.524	14.175	4.766,20	1.501,86	3.033,51	180,42	79,74	126,98	30,07	0,00	14,11	4.976,70	1.581,61	3.174,60
Pesca	1.711	174	1.885	8.942,14	2.298,85	8.328,91	58,45	0,00	53,05	0,00	0,00	0,00	9.000,58	2.298,85	8.381,96
Industria	10.172	2.798	12.970	6.744,00	3.216,58	5.983,04	117,97	71,48	107,94	39,32	0,00	30,84	6.901,30	3.288,06	6.121,82
Construción	10.077	784	10.861	7.909,10	1.020,41	7.411,84	69,47	0,00	64,45	29,77	0,00	27,62	8.008,34	1.020,41	7.503,91
Servizos	25.912	34.256	60.168	3.627,66	1.964,62	2.680,83	57,89	8,76	29,92	19,30	2,92	9,97	3.704,85	1.976,30	2.720,72
TOTAL	54.523	45.536	100.059	5.306,02	1.950,11	3.778,77	86,20	24,16	57,97	25,68	2,20	14,99	5.417,90	1.976,46	3.851,73

Leves

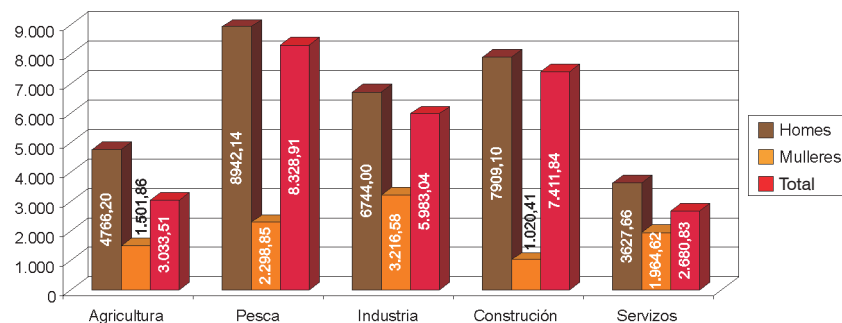

Graves

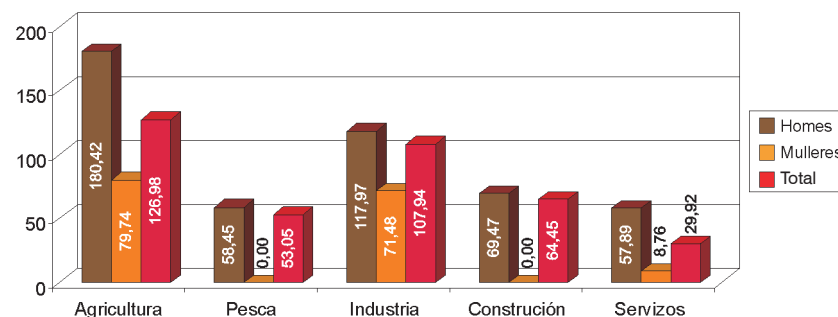

Mortais

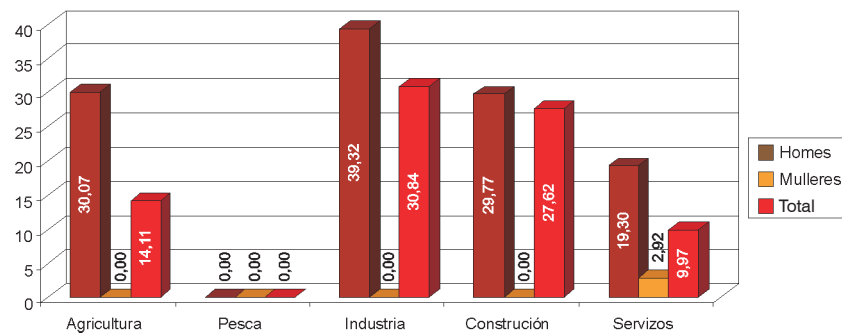

Total

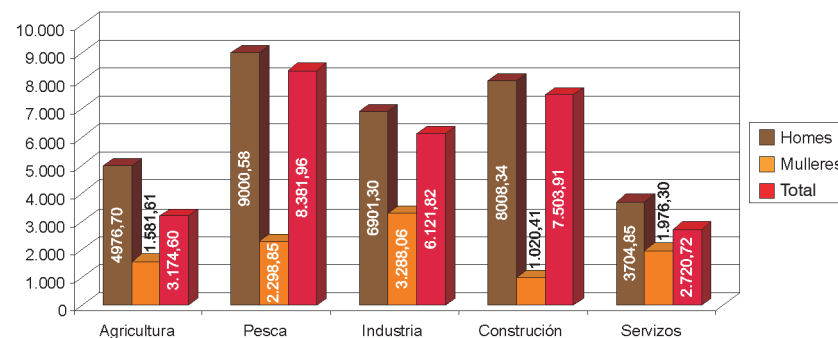

ÍNDICE DE INCIDENCIA POR SECTORES. OURENSE

Índice de incidencia por 100.000 traballadores

Base do índice: Poboación afiliada á Seguridade Social con continxencia de accidente de traballo cuberta

Fonte: Subdirección Xeral de Estatística Sociais e Laborais do Ministerio de Traballo e Inmigración

	Poboación afiliada			Índice incidencia leves			Índice incidencia graves			Índice incidencia mortais			Índice incidencia totais			Índice incidencia
	Homes	Mulleres	Total	Homes	Mulleres	Total	Homes	Mulleres	Total	Homes	Mulleres	Total	Homes	Mulleres	Total	
Agricultura	2.311	2.791	5.102	7.399,39	1.612,33	4.233,63	43,27	35,83	39,20	86,54	0,00	39,20	7.529,21	1.648,15	4.312,03	
Pesca	29	10	39	3.448,28	0,00	2.564,10	0,00	0,00	0,00	0,00	0,00	0,00	3.448,28	0,00	2.564,10	
Industria	10.630	4.205	14.835	8.654,75	4.090,37	7.360,97	94,07	71,34	87,63	9,41	0,00	6,74	8.758,23	4.161,71	7.455,34	
Construción	8.524	758	9.282	9.443,92	1.583,11	8.801,98	211,17	0,00	193,92	11,73	0,00	10,77	9.666,82	1.583,11	9.006,68	
Servizos	23.106	29.891	52.997	3.263,22	2.238,13	2.685,06	43,28	20,07	30,19	12,98	0,00	5,66	3.319,48	2.258,20	2.720,91	
TOTAL	44.600	37.655	82.255	5.943,95	2.384,81	4.314,63	87,44	26,56	59,57	15,70	0,00	8,51	6.047,09	2.411,37	4.382,71	

Leves

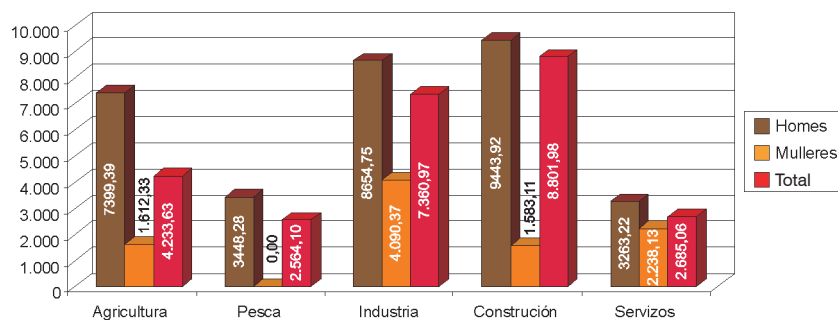

Graves

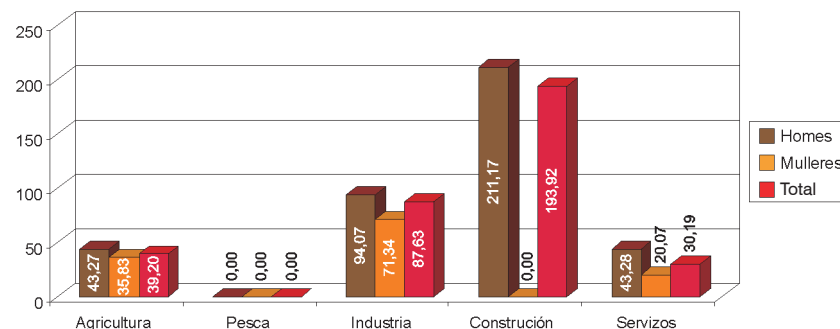

Mortais

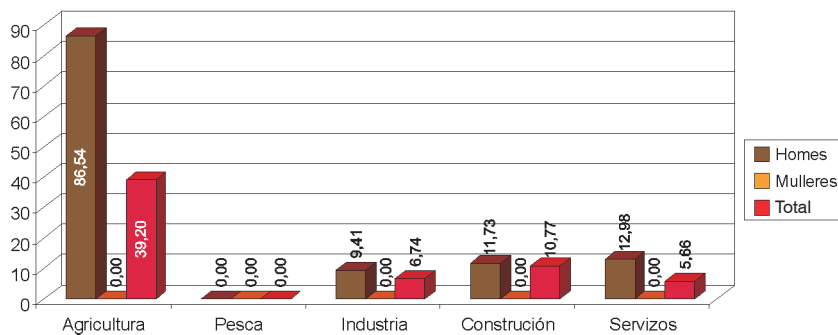

Total

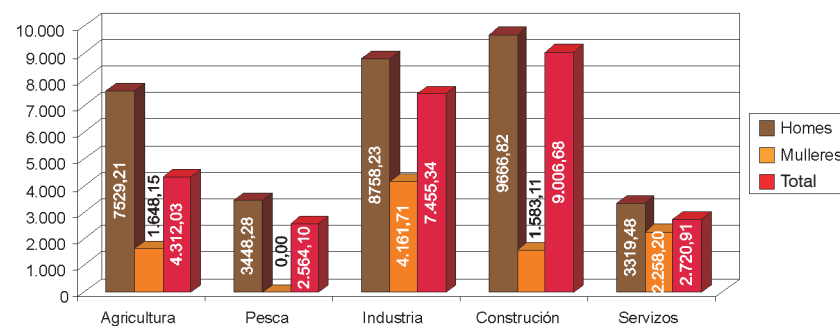

ÍNDICE DE INCIDENCIA POR SECTORES. PONTEVEDRA

Índice de incidencia por 100.000 traballadores

Base do índice: Poboación afiliada á Seguridade Social con continxencia de accidente de traballo cuberta

Fonte: Subdirección Xeral de Estatísticas Sociais e Laborais do Ministerio de Traballo e Inmigración

	Poboación afiliada			Índice incidencia leves			Índice incidencia graves			Índice incidencia mortais			Índice incidencia totais		Índice incidencia
	Homes	Mulleres	Total	Homes	Mulleres	Total	Homes	Mulleres	Total	Homes	Mulleres	Total	Homes	Mulleres	
Agricultura	3.191	4.778	7.969	6.675,02	2.218,50	4.003,01	470,07	104,65	250,97	0,00	0,00	0,00	7.145,10	2.323,15	4.253,98
Pesca	10.197	4.269	14.466	3.824,65	1.171,23	3.041,61	176,52	117,12	158,99	19,61	0,00	13,83	4.020,79	1.288,36	3.214,43
Industria	45.399	16.856	62.255	10.385,69	5.250,36	8.995,26	105,73	47,46	89,95	11,01	0,00	8,03	10.502,43	5.297,82	9.093,25
Construción	27.972	2.687	30.659	10.063,64	1.525,87	9.315,37	210,93	0,00	192,44	35,75	37,22	35,88	10.310,31	1.563,08	9.543,69
Servizos	79.691	102.826	182.517	3.926,42	2.093,83	2.893,98	53,96	14,59	31,78	5,02	0,00	2,19	3.985,39	2.108,42	2.927,95
TOTAL	166.450	131.416	297.866	6.766,00	2.461,65	4.866,95	109,94	25,11	72,52	12,62	0,76	7,39	6.888,56	2.487,52	4.946,86

Leves

Graves

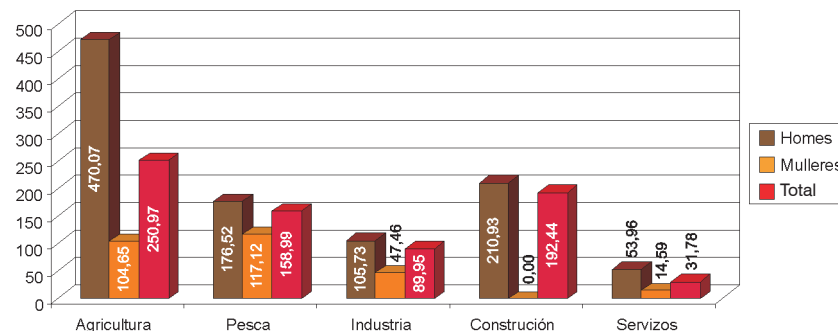
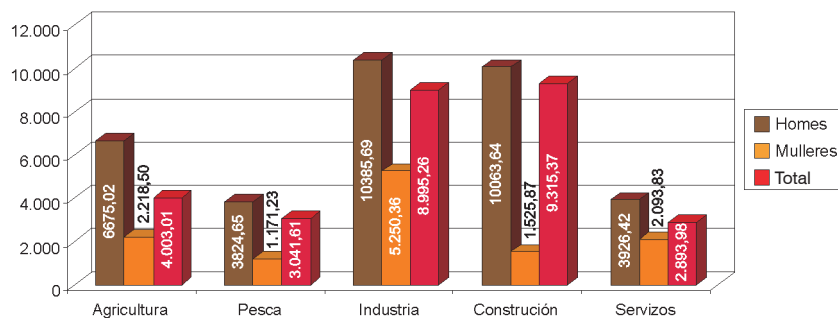

Mortais

Total

