



XUNTA DE GALICIA  
CONSELLERÍA DE ECONOMÍA,  
EMPREGO E INDUSTRIA



# Información estatística das enfermidades profesionais. -Resumo-

XULLO-SETEMBRO 2015



## CONTIDOS

1. Enfermidades profesionais por sectores de actividade e grupos. -3º trimestre, Galicia-.
2. Totais de enfermidades profesionais segundo grupos e provincias. -3º trimestre-.
3. Enfermidades profesionais por sectores de actividade e grupos. -3º trimestre, A Coruña- .
4. Enfermidades profesionais por sectores de actividade e grupos. -3º trimestre, Lugo- .
5. Enfermidades profesionais por sectores de actividade e grupos. -3º trimestre, Ourense- .
6. Enfermidades profesionais por sectores de actividade e grupos. -3º trimestre, Pontevedra-
7. Enfermidades profesionais por sectores de actividade e grupos. -Acumuladas, Galicia-.
8. Totais de enfermidades profesionais segundo grupos e provincias. -Acumuladas-.
9. Enfermidades profesionais por sectores de actividade e grupos. -Acumuladas, A Coruña- .
10. Enfermidades profesionais por sectores de actividade e grupos. -Acumuladas, Lugo- .
11. Enfermidades profesionais por sectores de actividade e grupos. -Acumuladas, Ourense- .
12. Enfermidades profesionais por sectores de actividade e grupos. -Acumuladas, Pontevedra- .
13. Gráfica de enfermidades mensuais con baixa.
14. Gráfica de enfermidades mensuais sen baixa.



15. Gráfica de enfermidades mensuais con baixa por índice de incidencia.
16. Gráfica de enfermidades mensuais sen baixa por índice de incidencia.
17. Gráfica de enfermidades acumuladas con baixa por índice de incidencia.
18. Gráfica de enfermidades acumuladas sen baixa por índice de incidencia

GALICIA		Homes			Mulleres			Totais	% Homes		% Mulleres	
		Con Baixa	Sen Baixa	Total	Con Baixa	Sen Baixa	Total		Con Baixa	Sen Baixa	Con Baixa	Sen Baixa
AGRICULTURA	GRUPO I	0	0	0	0	0	0	0	0,00	0,00	0,00	0,00
	GRUPO II	1	0	1	2	0	2	3	1,43	0,00	2,70	0,00
	GRUPO III	0	1	1	0	0	0	1	0,00	1,89	0,00	0,00
	GRUPO IV	1	0	1	0	0	0	1	1,43	0,00	0,00	0,00
	GRUPO V	0	0	0	0	0	0	0	0,00	0,00	0,00	0,00
	GRUPO VI	0	0	0	0	0	0	0	0,00	0,00	0,00	0,00
Subtotais		2	1	3	2	0	2	5	2,86	1,89	2,70	0,00
PESCA	GRUPO I	0	0	0	0	0	0	0	0,00	0,00	0,00	0,00
	GRUPO II	1	4	5	0	0	0	5	1,43	7,55	0,00	0,00
	GRUPO III	0	0	0	0	0	0	0	0,00	0,00	0,00	0,00
	GRUPO IV	0	0	0	0	0	0	0	0,00	0,00	0,00	0,00
	GRUPO V	0	0	0	0	0	0	0	0,00	0,00	0,00	0,00
	GRUPO VI	0	0	0	0	0	0	0	0,00	0,00	0,00	0,00
Subtotais		1	4	5	0	0	0	5	1,43	7,55	0,00	0,00
INDUSTRIA	GRUPO I	3	0	3	2	2	4	7	4,29	0,00	2,70	3,85
	GRUPO II	22	14	36	27	14	41	77	31,43	26,42	36,49	26,92
	GRUPO III	0	0	0	0	0	0	0	0,00	0,00	0,00	0,00
	GRUPO IV	9	7	16	0	1	1	17	12,86	13,21	0,00	1,92
	GRUPO V	1	0	1	0	1	1	2	1,43	0,00	0,00	1,92
	GRUPO VI	0	0	0	0	0	0	0	0,00	0,00	0,00	0,00
Subtotais		35	21	56	29	18	47	103	50,01	39,63	39,19	34,61
CONSTRUCCIÓN	GRUPO I	0	0	0	0	0	0	0	0,00	0,00	0,00	0,00
	GRUPO II	11	10	21	0	1	1	22	15,71	18,87	0,00	1,92
	GRUPO III	0	0	0	0	0	0	0	0,00	0,00	0,00	0,00
	GRUPO IV	0	1	1	0	0	0	1	0,00	1,89	0,00	0,00
	GRUPO V	0	1	1	0	0	0	1	0,00	1,89	0,00	0,00
	GRUPO VI	0	0	0	0	0	0	0	0,00	0,00	0,00	0,00
Subtotais		11	12	23	0	1	1	24	15,71	22,65	0,00	1,92
SERVIZOS	GRUPO I	0	0	0	2	2	4	4	0,00	0,00	2,70	3,85
	GRUPO II	20	15	35	32	21	53	88	28,57	28,30	43,24	40,38
	GRUPO III	0	0	0	3	5	8	8	0,00	0,00	4,05	9,62
	GRUPO IV	0	0	0	1	3	4	4	0,00	0,00	1,35	5,77
	GRUPO V	1	0	1	5	2	7	8	1,43	0,00	6,76	3,85
	GRUPO VI	0	0	0	0	0	0	0	0,00	0,00	0,00	0,00
Subtotais		21	15	36	43	33	76	112	30,00	28,30	58,10	63,47
Totais		70	53	123	74	52	126	249	100	100	100	100

**Grupo I:** EP causadas por axentes químicos.  
**Grupo II:** EP causadas por axentes físicos.  
**Grupo III:** EP causadas por axentes biolóxicos.  
**Grupo IV:** EP causadas por inhalación de sustancias e axentes non comprendidos noutros apartados.  
**Grupo V:** EP da pel causadas por sustancias e axentes non comprendidos nalgún dos outros apartados.  
**Grupo VI:** EP causadas por axentes carcinóxenos.

**TOTAIS POR GRUPOS E PROVINCIAS****CON BAIXA**

	A CORUÑA	%	LUGO	%	OURENSE	%	PONTEVEDRA	%	Totais	%
Grupo I	0	0,00	0	0,00	1	6,25	6	8,82	7	4,86
Grupo II	45	83,33	5	83,33	9	56,25	57	83,82	116	80,56
Grupo III	3	5,56	0	0,00	0	0,00	0	0,00	3	2,08
Grupo IV	3	5,56	1	16,67	6	37,50	1	1,47	11	7,64
Grupo V	3	5,56	0	0,00	0	0,00	4	5,88	7	4,86
Grupo VI	0	0,00	0	0,00	0	0,00	0	0,00	0	0,00
<b>Totais</b>	<b>54</b>	<b>100</b>	<b>6</b>	<b>100</b>	<b>16</b>	<b>100</b>	<b>68</b>	<b>100</b>	<b>144</b>	<b>100</b>

**SEN BAIXA**

	A CORUÑA	%	LUGO	%	OURENSE	%	PONTEVEDRA	%	Totais	%
Grupo I	1	3,85	0	0,00	1	8,33	2	3,33	4	3,81
Grupo II	21	80,77	4	57,14	6	50,00	48	80,00	79	75,24
Grupo III	0	0,00	1	14,29	2	16,67	3	5,00	6	5,71
Grupo IV	2	7,69	2	28,57	3	25,00	5	8,33	12	11,43
Grupo V	2	7,69	0	0,00	0	0,00	2	3,33	4	3,81
Grupo VI	0	0,00	0	0,00	0	0,00	0	0,00	0	0,00
<b>Totais</b>	<b>26</b>	<b>100</b>	<b>7</b>	<b>100</b>	<b>12</b>	<b>100</b>	<b>60</b>	<b>100</b>	<b>105</b>	<b>100</b>

**A CORUÑA**

		Homes			Mulleres			Totais	% Homes		% Mulleres	
		Con Baixa	Sen Baixa	Total	Con Baixa	Sen Baixa	Total		Con Baixa	Sen Baixa	Con Baixa	Sen Baixa
<b>AGRICULTURA</b>	<b>GRUPO I</b>	0	0	0	0	0	0	0	0,00	0,00	0,00	0,00
	<b>GRUPO II</b>	0	0	0	0	0	0	0	0,00	0,00	0,00	0,00
	<b>GRUPO III</b>	0	0	0	0	0	0	0	0,00	0,00	0,00	0,00
	<b>GRUPO IV</b>	0	0	0	0	0	0	0	0,00	0,00	0,00	0,00
	<b>GRUPO V</b>	0	0	0	0	0	0	0	0,00	0,00	0,00	0,00
	<b>GRUPO VI</b>	0	0	0	0	0	0	0	0,00	0,00	0,00	0,00
<b>Subtotais</b>		0	0	0	0	0	0	0	0,00	0,00	0,00	0,00
<b>PESCA</b>	<b>GRUPO I</b>	0	0	0	0	0	0	0	0,00	0,00	0,00	0,00
	<b>GRUPO II</b>	0	0	0	0	0	0	0	0,00	0,00	0,00	0,00
	<b>GRUPO III</b>	0	0	0	0	0	0	0	0,00	0,00	0,00	0,00
	<b>GRUPO IV</b>	0	0	0	0	0	0	0	0,00	0,00	0,00	0,00
	<b>GRUPO V</b>	0	0	0	0	0	0	0	0,00	0,00	0,00	0,00
	<b>GRUPO VI</b>	0	0	0	0	0	0	0	0,00	0,00	0,00	0,00
<b>Subtotais</b>		0	0	0	0	0	0	0	0,00	0,00	0,00	0,00
<b>INDUSTRIA</b>	<b>GRUPO I</b>	0	0	0	0	0	0	0	0,00	0,00	0,00	0,00
	<b>GRUPO II</b>	5	1	6	12	6	18	24	25,00	8,33	35,29	42,86
	<b>GRUPO III</b>	0	0	0	0	0	0	0	0,00	0,00	0,00	0,00
	<b>GRUPO IV</b>	3	0	3	0	1	1	4	15,00	0,00	0,00	7,14
	<b>GRUPO V</b>	1	0	1	0	0	0	1	5,00	0,00	0,00	0,00
	<b>GRUPO VI</b>	0	0	0	0	0	0	0	0,00	0,00	0,00	0,00
<b>Subtotais</b>		9	1	10	12	7	19	29	45	8,33	35,29	50
<b>CONSTRUCCIÓN</b>	<b>GRUPO I</b>	0	0	0	0	0	0	0	0,00	0,00	0,00	0,00
	<b>GRUPO II</b>	6	3	9	0	1	1	10	30,00	25,00	0,00	7,14
	<b>GRUPO III</b>	0	0	0	0	0	0	0	0,00	0,00	0,00	0,00
	<b>GRUPO IV</b>	0	1	1	0	0	0	1	0,00	8,33	0,00	0,00
	<b>GRUPO V</b>	0	0	0	0	0	0	0	0,00	0,00	0,00	0,00
	<b>GRUPO VI</b>	0	0	0	0	0	0	0	0,00	0,00	0,00	0,00
<b>Subtotais</b>		6	4	10	0	1	1	11	30	33,33	0	7,14
<b>SERVIZOS</b>	<b>GRUPO I</b>	0	0	0	0	1	1	1	0,00	0,00	0,00	7,14
	<b>GRUPO II</b>	5	7	12	17	3	20	32	25,00	58,33	50,00	21,43
	<b>GRUPO III</b>	0	0	0	3	0	3	3	0,00	0,00	8,82	0,00
	<b>GRUPO IV</b>	0	0	0	0	0	0	0	0,00	0,00	0,00	0,00
	<b>GRUPO V</b>	0	0	0	2	2	4	4	0,00	0,00	5,88	14,29
	<b>GRUPO VI</b>	0	0	0	0	0	0	0	0,00	0,00	0,00	0,00
<b>Subtotais</b>		5	7	12	22	6	28	40	25,00	58,33	64,70	42,86
<b>Totais</b>		20	12	32	34	14	48	80	100	100	100	100

LUGO

		Homes			Mulleres			Totais	% Homes		% Mulleres	
		Con Baixa	Sen Baixa	Total	Con Baixa	Sen Baixa	Total		Con Baixa	Sen Baixa	Con Baixa	Sen Baixa
AGRICULTURA	GRUPO I	0	0	0	0	0	0	0	0,00	0,00	0,00	0,00
	GRUPO II	1	0	1	0	0	0	1	25,00	0,00	0,00	0,00
	GRUPO III	0	1	1	0	0	0	1	0,00	33,33	0,00	0,00
	GRUPO IV	1	0	1	0	0	0	1	25,00	0,00	0,00	0,00
	GRUPO V	0	0	0	0	0	0	0	0,00	0,00	0,00	0,00
	GRUPO VI	0	0	0	0	0	0	0	0,00	0,00	0,00	0,00
Subtotais		2	1	3	0	0	0	3	50,00	33,33	0,00	0,00
PESCA	GRUPO I	0	0	0	0	0	0	0	0,00	0,00	0,00	0,00
	GRUPO II	0	0	0	0	0	0	0	0,00	0,00	0,00	0,00
	GRUPO III	0	0	0	0	0	0	0	0,00	0,00	0,00	0,00
	GRUPO IV	0	0	0	0	0	0	0	0,00	0,00	0,00	0,00
	GRUPO V	0	0	0	0	0	0	0	0,00	0,00	0,00	0,00
	GRUPO VI	0	0	0	0	0	0	0	0,00	0,00	0,00	0,00
Subtotais		0	0	0	0	0	0	0	0,00	0,00	0,00	0,00
INDUSTRIA	GRUPO I	0	0	0	0	0	0	0	0,00	0,00	0,00	0,00
	GRUPO II	1	0	1	0	0	0	1	25,00	0,00	0,00	0,00
	GRUPO III	0	0	0	0	0	0	0	0,00	0,00	0,00	0,00
	GRUPO IV	0	0	0	0	0	0	0	0,00	0,00	0,00	0,00
	GRUPO V	0	0	0	0	0	0	0	0,00	0,00	0,00	0,00
	GRUPO VI	0	0	0	0	0	0	0	0,00	0,00	0,00	0,00
Subtotais		1	0	1	0	0	0	1	25,00	0,00	0,00	0,00
CONSTRUCCIÓN	GRUPO I	0	0	0	0	0	0	0	0,00	0,00	0,00	0,00
	GRUPO II	0	2	2	0	0	0	2	0,00	66,67	0,00	0,00
	GRUPO III	0	0	0	0	0	0	0	0,00	0,00	0,00	0,00
	GRUPO IV	0	0	0	0	0	0	0	0,00	0,00	0,00	0,00
	GRUPO V	0	0	0	0	0	0	0	0,00	0,00	0,00	0,00
	GRUPO VI	0	0	0	0	0	0	0	0,00	0,00	0,00	0,00
Subtotais		0	2	2	0	0	0	2	0,00	66,67	0,00	0,00
SERVIZOS	GRUPO I	0	0	0	0	0	0	0	0,00	0,00	0,00	0,00
	GRUPO II	1	0	1	2	2	4	5	25,00	0,00	100,00	50,00
	GRUPO III	0	0	0	0	0	0	0	0,00	0,00	0,00	0,00
	GRUPO IV	0	0	0	0	2	2	2	0,00	0,00	0,00	50,00
	GRUPO V	0	0	0	0	0	0	0	0,00	0,00	0,00	0,00
	GRUPO VI	0	0	0	0	0	0	0	0,00	0,00	0,00	0,00
Subtotais		1	0	1	2	4	6	7	25,00	0,00	100,00	100,00
Totais		4	3	7	2	4	6	13	100	100	100	100

OURENSE

		Homes			Mulleres			Totais	% Homes		% Mulleres	
		Con Baixa	Sen Baixa	Total	Con Baixa	Sen Baixa	Total		Con Baixa	Sen Baixa	Con Baixa	Sen Baixa
AGRICULTURA	GRUPO I	0	0	0	0	0	0	0	0,00	0,00	0,00	0,00
	GRUPO II	0	0	0	1	0	1	1	0,00	0,00	25,00	0,00
	GRUPO III	0	0	0	0	0	0	0	0,00	0,00	0,00	0,00
	GRUPO IV	0	0	0	0	0	0	0	0,00	0,00	0,00	0,00
	GRUPO V	0	0	0	0	0	0	0	0,00	0,00	0,00	0,00
	GRUPO VI	0	0	0	0	0	0	0	0,00	0,00	0,00	0,00
Subtotais		0	0	0	1	0	1	1	0,00	0,00	25,00	0,00
PESCA	GRUPO I	0	0	0	0	0	0	0	0,00	0,00	0,00	0,00
	GRUPO II	0	0	0	0	0	0	0	0,00	0,00	0,00	0,00
	GRUPO III	0	0	0	0	0	0	0	0,00	0,00	0,00	0,00
	GRUPO IV	0	0	0	0	0	0	0	0,00	0,00	0,00	0,00
	GRUPO V	0	0	0	0	0	0	0	0,00	0,00	0,00	0,00
	GRUPO VI	0	0	0	0	0	0	0	0,00	0,00	0,00	0,00
Subtotais		0	0	0	0	0	0	0	0,00	0,00	0,00	0,00
INDUSTRIA	GRUPO I	1	0	1	0	1	1	2	8,33	0,00	0,00	16,67
	GRUPO II	1	1	2	2	2	4	6	8,33	16,67	50,00	33,33
	GRUPO III	0	0	0	0	0	0	0	0,00	0,00	0,00	0,00
	GRUPO IV	5	3	8	0	0	0	8	41,67	50,00	0,00	0,00
	GRUPO V	0	0	0	0	0	0	0	0,00	0,00	0,00	0,00
	GRUPO VI	0	0	0	0	0	0	0	0,00	0,00	0,00	0,00
Subtotais		7	4	11	2	3	5	16	58,33	66,67	50,00	50,00
CONSTRUCCIÓN	GRUPO I	0	0	0	0	0	0	0	0,00	0,00	0,00	0,00
	GRUPO II	2	1	3	0	0	0	3	16,67	16,67	0,00	0,00
	GRUPO III	0	0	0	0	0	0	0	0,00	0,00	0,00	0,00
	GRUPO IV	0	0	0	0	0	0	0	0,00	0,00	0,00	0,00
	GRUPO V	0	0	0	0	0	0	0	0,00	0,00	0,00	0,00
	GRUPO VI	0	0	0	0	0	0	0	0,00	0,00	0,00	0,00
Subtotais		2	1	3	0	0	0	3	16,67	16,67	0,00	0,00
SERVIZOS	GRUPO I	0	0	0	0	0	0	0	0,00	0,00	0,00	0,00
	GRUPO II	3	1	4	0	1	1	5	25,00	16,67	0,00	16,67
	GRUPO III	0	0	0	0	2	2	2	0,00	0,00	0,00	33,33
	GRUPO IV	0	0	0	1	0	1	1	0,00	0,00	25,00	0,00
	GRUPO V	0	0	0	0	0	0	0	0,00	0,00	0,00	0,00
	GRUPO VI	0	0	0	0	0	0	0	0,00	0,00	0,00	0,00
Subtotais		3	1	4	1	3	4	8	25,00	16,67	25,00	50,00
Totais		12	6	18	4	6	10	28	100	100	100	100



PONTEVEDRA

		Homes			Mulleres			Totais	% Homes		% Mulleres	
		Con Baixa	Sen Baixa	Total	Con Baixa	Sen Baixa	Total		Con Baixa	Sen Baixa	Con Baixa	Sen Baixa
AGRICULTURA	GRUPO I	0	0	0	0	0	0	0	0,00	0,00	0,00	0,00
	GRUPO II	0	0	0	1	0	1	1	0,00	0,00	2,94	0,00
	GRUPO III	0	0	0	0	0	0	0	0,00	0,00	0,00	0,00
	GRUPO IV	0	0	0	0	0	0	0	0,00	0,00	0,00	0,00
	GRUPO V	0	0	0	0	0	0	0	0,00	0,00	0,00	0,00
	GRUPO VI	0	0	0	0	0	0	0	0,00	0,00	0,00	0,00
Subtotais		0	0	0	1	0	1	1	0,00	0,00	2,94	0,00
PESCA	GRUPO I	0	0	0	0	0	0	0	0,00	0,00	0,00	0,00
	GRUPO II	1	4	5	0	0	0	5	2,94	12,50	0,00	0,00
	GRUPO III	0	0	0	0	0	0	0	0,00	0,00	0,00	0,00
	GRUPO IV	0	0	0	0	0	0	0	0,00	0,00	0,00	0,00
	GRUPO V	0	0	0	0	0	0	0	0,00	0,00	0,00	0,00
	GRUPO VI	0	0	0	0	0	0	0	0,00	0,00	0,00	0,00
Subtotais		1	4	5	0	0	0	5	2,94	12,50	0,00	0,00
INDUSTRIA	GRUPO I	2	0	2	2	1	3	5	5,88	0,00	5,88	3,57
	GRUPO II	15	12	27	13	6	19	46	44,12	37,50	38,24	21,43
	GRUPO III	0	0	0	0	0	0	0	0,00	0,00	0,00	0,00
	GRUPO IV	1	4	5	0	0	0	5	2,94	12,50	0,00	0,00
	GRUPO V	0	0	0	0	1	1	1	0,00	0,00	0,00	3,57
	GRUPO VI	0	0	0	0	0	0	0	0,00	0,00	0,00	0,00
Subtotais		18	16	34	15	8	23	57	52,94	50,00	44,12	28,57
CONSTRUCCIÓN	GRUPO I	0	0	0	0	0	0	0	0,00	0,00	0,00	0,00
	GRUPO II	3	4	7	0	0	0	7	8,82	12,50	0,00	0,00
	GRUPO III	0	0	0	0	0	0	0	0,00	0,00	0,00	0,00
	GRUPO IV	0	0	0	0	0	0	0	0,00	0,00	0,00	0,00
	GRUPO V	0	1	1	0	0	0	1	0,00	3,13	0,00	0,00
	GRUPO VI	0	0	0	0	0	0	0	0,00	0,00	0,00	0,00
Subtotais		3	5	8	0	0	0	8	8,82	15,63	0,00	0,00
SERVIZOS	GRUPO I	0	0	0	2	1	3	3	0,00	0,00	5,88	3,57
	GRUPO II	11	7	18	13	15	28	46	32,35	21,88	38,24	53,57
	GRUPO III	0	0	0	0	3	3	3	0,00	0,00	0,00	10,71
	GRUPO IV	0	0	0	0	1	1	1	0,00	0,00	0,00	3,57
	GRUPO V	1	0	1	3	0	3	4	2,94	0,00	8,82	0,00
	GRUPO VI	0	0	0	0	0	0	0	0,00	0,00	0,00	0,00
Subtotais		12	7	19	18	20	38	57	35,29	21,88	52,94	71,42
Totais		34	32	66	34	28	62	128	100	100	100	100

GALICIA		Homes			Mulleres			Totais	% Homes		% Mulleres	
		Con Baixa	Sen Baixa	Total	Con Baixa	Sen Baixa	Total		Con Baixa	Sen Baixa	Con Baixa	Sen Baixa
AGRICULTURA	GRUPO I	0	0	0	0	0	0	0	0,00	0,00	0,00	0,00
	GRUPO II	5	2	7	3	2	5	12	2,15	0,88	1,08	1,03
	GRUPO III	0	1	1	0	0	0	1	0,00	0,44	0,00	0,00
	GRUPO IV	1	0	1	0	0	0	1	0,43	0,00	0,00	0,00
	GRUPO V	0	0	0	0	0	0	0	0,00	0,00	0,00	0,00
	GRUPO VI	0	0	0	0	0	0	0	0,00	0,00	0,00	0,00
<b>Subtotais</b>		<b>6</b>	<b>3</b>	<b>9</b>	<b>3</b>	<b>2</b>	<b>5</b>	<b>14</b>	<b>2,58</b>	<b>1,32</b>	<b>1,08</b>	<b>1,03</b>
PESCA	GRUPO I	0	0	0	0	0	0	0	0,00	0,00	0,00	0,00
	GRUPO II	6	7	13	3	0	3	16	2,58	3,10	1,08	0,00
	GRUPO III	0	0	0	0	0	0	0	0,00	0,00	0,00	0,00
	GRUPO IV	0	0	0	0	0	0	0	0,00	0,00	0,00	0,00
	GRUPO V	0	0	0	0	0	0	0	0,00	0,00	0,00	0,00
	GRUPO VI	0	0	0	0	0	0	0	0,00	0,00	0,00	0,00
<b>Subtotais</b>		<b>6</b>	<b>7</b>	<b>13</b>	<b>3</b>	<b>0</b>	<b>3</b>	<b>16</b>	<b>2,58</b>	<b>3,10</b>	<b>1,08</b>	<b>0,00</b>
INDUSTRIA	GRUPO I	10	4	14	7	5	12	26	4,29	1,77	2,51	2,56
	GRUPO II	88	81	169	86	55	141	310	37,77	35,84	30,82	28,21
	GRUPO III	1	1	2	0	1	1	3	0,43	0,44	0,00	0,51
	GRUPO IV	17	34	51	7	3	10	61	7,30	15,04	2,51	1,54
	GRUPO V	3	4	7	4	3	7	14	1,29	1,77	1,43	1,54
	GRUPO VI	0	0	0	0	0	0	0	0,00	0,00	0,00	0,00
<b>Subtotais</b>		<b>119</b>	<b>124</b>	<b>243</b>	<b>104</b>	<b>67</b>	<b>171</b>	<b>414</b>	<b>51,08</b>	<b>54,86</b>	<b>37,27</b>	<b>34,36</b>
CONSTRUCCIÓN	GRUPO I	1	0	1	0	0	0	1	0,43	0,00	0,00	0,00
	GRUPO II	39	23	62	0	2	2	64	16,74	10,18	0,00	1,03
	GRUPO III	0	0	0	0	0	0	0	0,00	0,00	0,00	0,00
	GRUPO IV	0	7	7	0	0	0	7	0,00	3,10	0,00	0,00
	GRUPO V	2	3	5	0	0	0	5	0,86	1,33	0,00	0,00
	GRUPO VI	0	1	1	0	0	0	1	0,00	0,44	0,00	0,00
<b>Subtotais</b>		<b>42</b>	<b>34</b>	<b>76</b>	<b>0</b>	<b>2</b>	<b>2</b>	<b>78</b>	<b>18,03</b>	<b>15,05</b>	<b>0,00</b>	<b>1,03</b>
SERVIZOS	GRUPO I	1	1	2	4	4	8	10	0,43	0,44	1,43	2,05
	GRUPO II	55	48	103	116	89	205	308	23,61	21,24	41,58	45,64
	GRUPO III	2	4	6	19	9	28	34	0,86	1,77	6,81	4,62
	GRUPO IV	0	2	2	4	7	11	13	0,00	0,88	1,43	3,59
	GRUPO V	2	3	5	26	15	41	46	0,86	1,33	9,32	7,69
	GRUPO VI	0	0	0	0	0	0	0	0,00	0,00	0,00	0,00
<b>Subtotais</b>		<b>60</b>	<b>58</b>	<b>118</b>	<b>169</b>	<b>124</b>	<b>293</b>	<b>411</b>	<b>25,76</b>	<b>25,66</b>	<b>60,57</b>	<b>63,59</b>
<b>Totais</b>		<b>233</b>	<b>226</b>	<b>459</b>	<b>279</b>	<b>195</b>	<b>474</b>	<b>933</b>	<b>100</b>	<b>100</b>	<b>100</b>	<b>100</b>

**Grupo I:** EP causadas por axentes químicos.  
**Grupo II:** EP causadas por axentes físicos.  
**Grupo III:** EP causadas por axentes biolóxicos.  
**Grupo IV:** EP causadas por inhalación de sustancias e axentes non comprendidos noutros apartados.  
**Grupo V:** EP da pel causadas por sustancias e axentes non comprendidos nalgún dos outros apartados.  
**Grupo VI:** EP causadas por axentes carcinógenos.

**TOTAIS POR GRUPOS E PROVINCIAS**

**CON BAIXA**

	A CORUÑA	%	LUGO	%	OURENSE	%	PONTEVEDRA	%	Totais	%
<b>Grupo I</b>	2	1,19	1	3,23	3	6,82	17	6,32	23	4,49
<b>Grupo II</b>	131	77,98	25	80,65	29	65,91	216	80,30	401	78,32
<b>Grupo III</b>	14	8,33	1	3,23	1	2,27	6	2,23	22	4,30
<b>Grupo IV</b>	9	5,36	2	6,45	7	15,91	11	4,09	29	5,66
<b>Grupo V</b>	12	7,14	2	6,45	4	9,09	19	7,06	37	7,23
<b>Grupo VI</b>	0	0,00	0	0,00	0	0,00	0	0,00	0	0,00
<b>Totais</b>	168	100	31	100	44	100	269	100	512	100

**SEN BAIXA**

	A CORUÑA	%	LUGO	%	OURENSE	%	PONTEVEDRA	%	Totais	%
<b>Grupo I</b>	2	2,27	0	0,00	2	4,17	10	3,91	14	3,33
<b>Grupo II</b>	62	70,45	18	62,07	25	52,08	204	79,69	309	73,40
<b>Grupo III</b>	3	3,41	3	10,34	3	6,25	7	2,73	16	3,80
<b>Grupo IV</b>	12	13,64	4	13,79	17	35,42	20	7,81	53	12,59
<b>Grupo V</b>	8	9,09	4	13,79	1	2,08	15	5,86	28	6,65
<b>Grupo VI</b>	1	1,14	0	0,00	0	0,00	0	0,00	1	0,24
<b>Totais</b>	88	100	29	100	48	100	256	100	421	100

**A CORUÑA**

		Homes			Mulleres			Totais	% Homes		% Mulleres	
		Con Baixa	Sen Baixa	Total	Con Baixa	Sen Baixa	Total		Con Baixa	Sen Baixa	Con Baixa	Sen Baixa
<b>AGRICULTURA</b>	<b>GRUPO I</b>	0	0	0	0	0	0	0	0,00	0,00	0,00	0,00
	<b>GRUPO II</b>	1	0	1	0	0	0	1	1,85	0,00	0,00	0,00
	<b>GRUPO III</b>	0	0	0	0	0	0	0	0,00	0,00	0,00	0,00
	<b>GRUPO IV</b>	0	0	0	0	0	0	0	0,00	0,00	0,00	0,00
	<b>GRUPO V</b>	0	0	0	0	0	0	0	0,00	0,00	0,00	0,00
	<b>GRUPO VI</b>	0	0	0	0	0	0	0	0,00	0,00	0,00	0,00
<b>Subtotais</b>		1	0	1	0	0	0	1	1,85	0,00	0,00	0,00
<b>PESCA</b>	<b>GRUPO I</b>	0	0	0	0	0	0	0	0,00	0,00	0,00	0,00
	<b>GRUPO II</b>	0	0	0	1	0	1	1	0,00	0,00	0,88	0,00
	<b>GRUPO III</b>	0	0	0	0	0	0	0	0,00	0,00	0,00	0,00
	<b>GRUPO IV</b>	0	0	0	0	0	0	0	0,00	0,00	0,00	0,00
	<b>GRUPO V</b>	0	0	0	0	0	0	0	0,00	0,00	0,00	0,00
	<b>GRUPO VI</b>	0	0	0	0	0	0	0	0,00	0,00	0,00	0,00
<b>Subtotais</b>		0	0	0	1	0	1	1	0,00	0,00	0,88	0,00
<b>INDUSTRIA</b>	<b>GRUPO I</b>	1	0	1	1	0	1	2	1,85	0,00	0,88	0,00
	<b>GRUPO II</b>	13	6	19	26	12	38	57	24,07	14,29	22,81	26,09
	<b>GRUPO III</b>	0	0	0	0	0	0	0	0,00	0,00	0,00	0,00
	<b>GRUPO IV</b>	6	5	11	1	1	2	13	11,11	11,90	0,88	2,17
	<b>GRUPO V</b>	2	0	2	2	0	2	4	3,70	0,00	1,75	0,00
	<b>GRUPO VI</b>	0	0	0	0	0	0	0	0,00	0,00	0,00	0,00
<b>Subtotais</b>		22	11	33	30	13	43	76	40,73	26,19	26,32	28,26
<b>CONSTRUCCIÓN</b>	<b>GRUPO I</b>	0	0	0	0	0	0	0	0,00	0,00	0,00	0,00
	<b>GRUPO II</b>	18	7	25	0	2	2	27	33,33	16,67	0,00	4,35
	<b>GRUPO III</b>	0	0	0	0	0	0	0	0,00	0,00	0,00	0,00
	<b>GRUPO IV</b>	0	2	2	0	0	0	2	0,00	4,76	0,00	0,00
	<b>GRUPO V</b>	0	1	1	0	0	0	1	0,00	2,38	0,00	0,00
	<b>GRUPO VI</b>	0	1	1	0	0	0	1	0,00	2,38	0,00	0,00
<b>Subtotais</b>		18	11	29	0	2	2	31	33,33	26,19	0,00	4,35
<b>SERVIZOS</b>	<b>GRUPO I</b>	0	0	0	0	2	2	2	0,00	0,00	0,00	4,35
	<b>GRUPO II</b>	12	14	26	60	21	81	107	22,22	33,33	52,63	45,65
	<b>GRUPO III</b>	1	3	4	13	0	13	17	1,85	7,14	11,40	0,00
	<b>GRUPO IV</b>	0	1	1	2	3	5	6	0,00	2,38	1,75	6,52
	<b>GRUPO V</b>	0	2	2	8	5	13	15	0,00	4,76	7,02	10,87
	<b>GRUPO VI</b>	0	0	0	0	0	0	0	0,00	0,00	0,00	0,00
<b>Subtotais</b>		13	20	33	83	31	114	147	24,07	47,61	72,80	67,39
<b>Totais</b>		54	42	96	114	46	160	256	100	100	100	100

LUGO

		Homes			Mulleres			Totais	% Homes		% Mulleres	
		Con Baixa	Sen Baixa	Total	Con Baixa	Sen Baixa	Total		Con Baixa	Sen Baixa	Con Baixa	Sen Baixa
AGRICULTURA	GRUPO I	0	0	0	0	0	0	0	0,00	0,00	0,00	0,00
	GRUPO II	3	1	4	0	2	2	6	15,79	5,88	0,00	16,67
	GRUPO III	0	1	1	0	0	0	1	0,00	5,88	0,00	0,00
	GRUPO IV	1	0	1	0	0	0	1	5,26	0,00	0,00	0,00
	GRUPO V	0	0	0	0	0	0	0	0,00	0,00	0,00	0,00
	GRUPO VI	0	0	0	0	0	0	0	0,00	0,00	0,00	0,00
Subtotais		4	2	6	0	2	2	8	21,05	11,76	0,00	16,67
PESCA	GRUPO I	0	0	0	0	0	0	0	0,00	0,00	0,00	0,00
	GRUPO II	0	0	0	0	0	0	0	0,00	0,00	0,00	0,00
	GRUPO III	0	0	0	0	0	0	0	0,00	0,00	0,00	0,00
	GRUPO IV	0	0	0	0	0	0	0	0,00	0,00	0,00	0,00
	GRUPO V	0	0	0	0	0	0	0	0,00	0,00	0,00	0,00
	GRUPO VI	0	0	0	0	0	0	0	0,00	0,00	0,00	0,00
Subtotais		0	0	0	0	0	0	0	0,00	0,00	0,00	0,00
INDUSTRIA	GRUPO I	0	0	0	0	0	0	0	0,00	0,00	0,00	0,00
	GRUPO II	2	5	7	3	0	3	10	10,53	29,41	25,00	0,00
	GRUPO III	0	0	0	0	0	0	0	0,00	0,00	0,00	0,00
	GRUPO IV	1	2	3	0	0	0	3	5,26	11,76	0,00	0,00
	GRUPO V	1	2	3	1	0	1	4	5,26	11,76	8,33	0,00
	GRUPO VI	0	0	0	0	0	0	0	0,00	0,00	0,00	0,00
Subtotais		4	9	13	4	0	4	17	21,05	52,94	33,33	0,00
CONSTRUCCIÓN	GRUPO I	1	0	1	0	0	0	1	5,26	0,00	0,00	0,00
	GRUPO II	3	5	8	0	0	0	8	15,79	29,41	0,00	0,00
	GRUPO III	0	0	0	0	0	0	0	0,00	0,00	0,00	0,00
	GRUPO IV	0	0	0	0	0	0	0	0,00	0,00	0,00	0,00
	GRUPO V	0	0	0	0	0	0	0	0,00	0,00	0,00	0,00
	GRUPO VI	0	0	0	0	0	0	0	0,00	0,00	0,00	0,00
Subtotais		4	5	9	0	0	0	9	21,05	29,41	0,00	0,00
SERVIZOS	GRUPO I	0	0	0	0	0	0	0	0,00	0,00	0,00	0,00
	GRUPO II	6	1	7	8	4	12	19	31,58	5,88	66,67	33,33
	GRUPO III	1	0	1	0	2	2	3	5,26	0,00	0,00	16,67
	GRUPO IV	0	0	0	0	2	2	2	0,00	0,00	0,00	16,67
	GRUPO V	0	0	0	0	2	2	2	0,00	0,00	0,00	16,67
	GRUPO VI	0	0	0	0	0	0	0	0,00	0,00	0,00	0,00
Subtotais		7	1	8	8	10	18	26	36,84	5,88	66,67	83,34
Totais		19	17	36	12	12	24	60	100	100	100	100

**ENFERMIDADES PROFESIONAIS  
POR SECTORES DE ACTIVIDADE E GRUPOS  
XANEIRO-SETEMBRO 2015**

		Homes			Mulleres			Totais	% Homes		% Mulleres	
		Con Baixa	Sen Baixa	Total	Con Baixa	Sen Baixa	Total		Con Baixa	Sen Baixa	Con Baixa	Sen Baixa
<b>AGRICULTURA</b>	GRUPO I	0	0	0	0	0	0	0,00	0,00	0,00	0,00	
	GRUPO II	0	0	0	1	0	1	0,00	0,00	4,76	0,00	
	GRUPO III	0	0	0	0	0	0	0,00	0,00	0,00	0,00	
	GRUPO IV	0	0	0	0	0	0	0,00	0,00	0,00	0,00	
	GRUPO V	0	0	0	0	0	0	0,00	0,00	0,00	0,00	
	GRUPO VI	0	0	0	0	0	0	0,00	0,00	0,00	0,00	
<b>Subtotais</b>		0	0	0	1	0	1	0,00	0,00	4,76	0,00	
<b>PESCA</b>	GRUPO I	0	0	0	0	0	0	0,00	0,00	0,00	0,00	
	GRUPO II	0	0	0	0	0	0	0,00	0,00	0,00	0,00	
	GRUPO III	0	0	0	0	0	0	0,00	0,00	0,00	0,00	
	GRUPO IV	0	0	0	0	0	0	0,00	0,00	0,00	0,00	
	GRUPO V	0	0	0	0	0	0	0,00	0,00	0,00	0,00	
	GRUPO VI	0	0	0	0	0	0	0,00	0,00	0,00	0,00	
<b>Subtotais</b>		0	0	0	0	0	0	0,00	0,00	0,00	0,00	
<b>INDUSTRIA</b>	GRUPO I	2	1	3	0	1	1	8,70	3,57	0,00	5,00	
	GRUPO II	2	6	8	9	7	16	8,70	21,43	42,86	35,00	
	GRUPO III	0	0	0	0	0	0	0,00	0,00	0,00	0,00	
	GRUPO IV	6	16	22	0	0	0	26,09	57,14	0,00	0,00	
	GRUPO V	0	0	0	0	0	0	0,00	0,00	0,00	0,00	
	GRUPO VI	0	0	0	0	0	0	0,00	0,00	0,00	0,00	
<b>Subtotais</b>		10	23	33	9	8	17	43,49	82,14	42,86	40,00	
<b>CONSTRUCCIÓN</b>	GRUPO I	0	0	0	0	0	0	0,00	0,00	0,00	0,00	
	GRUPO II	8	3	11	0	0	0	34,78	10,71	0,00	0,00	
	GRUPO III	0	0	0	0	0	0	0,00	0,00	0,00	0,00	
	GRUPO IV	0	1	1	0	0	0	0,00	3,57	0,00	0,00	
	GRUPO V	0	0	0	0	0	0	0,00	0,00	0,00	0,00	
	GRUPO VI	0	0	0	0	0	0	0,00	0,00	0,00	0,00	
<b>Subtotais</b>		8	4	12	0	0	0	34,78	14,28	0,00	0,00	
<b>SERVIZOS</b>	GRUPO I	0	0	0	1	0	1	0,00	0,00	4,76	0,00	
	GRUPO II	5	1	6	4	8	12	21,74	3,57	19,05	40,00	
	GRUPO III	0	0	0	1	3	4	0,00	0,00	4,76	15,00	
	GRUPO IV	0	0	0	1	0	1	0,00	0,00	4,76	0,00	
	GRUPO V	0	0	0	4	1	5	0,00	0,00	19,05	5,00	
	GRUPO VI	0	0	0	0	0	0	0,00	0,00	0,00	0,00	
<b>Subtotais</b>		5	1	6	11	12	23	21,74	3,57	52,38	60,00	
<b>Totais</b>		23	28	51	21	20	41	100	100	100	100	

PONTEVEDRA

		Homes			Mulleres			Totais	% Homes		% Mulleres	
		Con Baixa	Sen Baixa	Total	Con Baixa	Sen Baixa	Total		Con Baixa	Sen Baixa	Con Baixa	Sen Baixa
AGRICULTURA	GRUPO I	0	0	0	0	0	0	0	0,00	0,00	0,00	0,00
	GRUPO II	1	1	2	2	0	2	4	0,73	0,72	1,52	0,00
	GRUPO III	0	0	0	0	0	0	0	0,00	0,00	0,00	0,00
	GRUPO IV	0	0	0	0	0	0	0	0,00	0,00	0,00	0,00
	GRUPO V	0	0	0	0	0	0	0	0,00	0,00	0,00	0,00
	GRUPO VI	0	0	0	0	0	0	0	0,00	0,00	0,00	0,00
Subtotais		1	1	2	2	0	2	4	0,73	0,72	1,52	0,00
PESCA	GRUPO I	0	0	0	0	0	0	0	0,00	0,00	0,00	0,00
	GRUPO II	6	7	13	2	0	2	15	4,38	5,04	1,52	0,00
	GRUPO III	0	0	0	0	0	0	0	0,00	0,00	0,00	0,00
	GRUPO IV	0	0	0	0	0	0	0	0,00	0,00	0,00	0,00
	GRUPO V	0	0	0	0	0	0	0	0,00	0,00	0,00	0,00
	GRUPO VI	0	0	0	0	0	0	0	0,00	0,00	0,00	0,00
Subtotais		6	7	13	2	0	2	15	4,38	5,04	1,52	0,00
INDUSTRIA	GRUPO I	7	3	10	6	4	10	20	5,11	2,16	4,55	3,42
	GRUPO II	71	64	135	48	36	84	219	51,82	46,04	36,36	30,77
	GRUPO III	1	1	2	0	1	1	3	0,73	0,72	0,00	0,85
	GRUPO IV	4	11	15	6	2	8	23	2,92	7,91	4,55	1,71
	GRUPO V	0	2	2	1	3	4	6	0,00	1,44	0,76	2,56
	GRUPO VI	0	0	0	0	0	0	0	0,00	0,00	0,00	0,00
Subtotais		83	81	164	61	46	107	271	60,58	58,27	46,22	39,31
CONSTRUCCIÓN	GRUPO I	0	0	0	0	0	0	0	0,00	0,00	0,00	0,00
	GRUPO II	10	8	18	0	0	0	18	7,30	5,76	0,00	0,00
	GRUPO III	0	0	0	0	0	0	0	0,00	0,00	0,00	0,00
	GRUPO IV	0	4	4	0	0	0	4	0,00	2,88	0,00	0,00
	GRUPO V	2	2	4	0	0	0	4	1,46	1,44	0,00	0,00
	GRUPO VI	0	0	0	0	0	0	0	0,00	0,00	0,00	0,00
Subtotais		12	14	26	0	0	0	26	8,76	10,08	0,00	0,00
SERVIZOS	GRUPO I	1	1	2	3	2	5	7	0,73	0,72	2,27	1,71
	GRUPO II	32	32	64	44	56	100	164	23,36	23,02	33,33	47,86
	GRUPO III	0	1	1	5	4	9	10	0,00	0,72	3,79	3,42
	GRUPO IV	0	1	1	1	2	3	4	0,00	0,72	0,76	1,71
	GRUPO V	2	1	3	14	7	21	24	1,46	0,72	10,61	5,98
	GRUPO VI	0	0	0	0	0	0	0	0,00	0,00	0,00	0,00
Subtotais		35	36	71	67	71	138	209	25,55	25,90	50,76	60,68
Totais		137	139	276	132	117	249	525	100	100	100	100

**Con Baixa**

	Xaneiro		Febreiro		Marzo		Abril		Maio		Xuño	
	HOMES	MULLERES	HOMES	MULLERES	HOMES	MULLERES	HOMES	MULLERES	HOMES	MULLERES	HOMES	MULLERES
AGRICULTURA	0	0	0	0	1	1	1	0	1	0	1	0
PESCA	3	1	1	0	0	0	0	0	1	2	0	0
INDUSTRIA	9	6	16	14	23	16	8	8	16	19	12	12
CONSTRUCCIÓN	5	0	2	0	5	0	7	0	3	0	9	0
SERVIZOS	9	18	10	23	7	19	4	17	6	28	3	21
<b>Total</b>	26	25	29	37	36	36	20	25	27	49	25	33

	Xullo		Agosto		Setembro	
	HOMES	MULLERES	HOMES	MULLERES	HOMES	MULLERES
AGRICULTURA	0	0	1	1	1	1
PESCA	1	0	0	0	0	0
INDUSTRIA	18	10	8	7	9	12
CONSTRUCCIÓN	3	0	2	0	6	0
SERVIZOS	5	10	6	12	10	21
<b>Total</b>	27	20	17	20	26	34



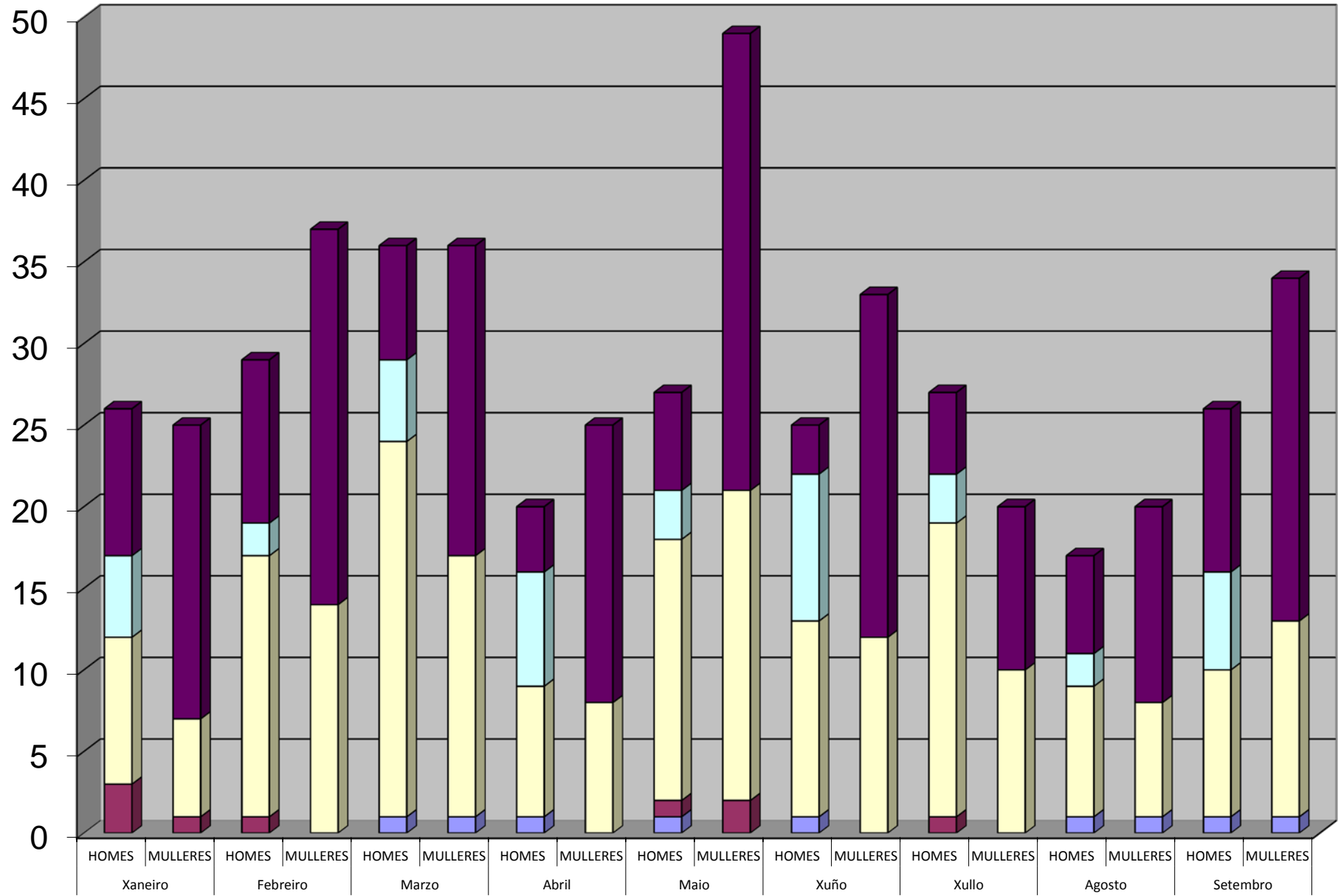

**Sen Baixa**

	Xaneiro		Febreiro		Marzo		Abril		Maio		Xuño	
	HOMES	MULLERES	HOMES	MULLERES	HOMES	MULLERES	HOMES	MULLERES	HOMES	MULLERES	HOMES	MULLERES
AGRICULTURA	0	0	0	0	1	1	0	0	1	0	0	1
PESCA	0	0	2	0	0	0	0	0	1	0	0	0
INDUSTRIA	13	5	13	6	24	12	17	9	16	6	20	11
CONSTRUCCIÓN	3	0	3	0	6	0	6	0	4	0	0	1
SERVIZOS	7	13	5	19	7	22	5	16	8	11	11	10
<b>Total</b>	<b>23</b>	<b>18</b>	<b>23</b>	<b>25</b>	<b>38</b>	<b>35</b>	<b>28</b>	<b>25</b>	<b>30</b>	<b>17</b>	<b>31</b>	<b>23</b>

	Xullo		Agosto		Setembro	
	HOMES	MULLERES	HOMES	MULLERES	HOMES	MULLERES
AGRICULTURA	0	0	0	0	1	0
PESCA	4	0	0	0	0	0
INDUSTRIA	10	7	3	1	8	10
CONSTRUCCIÓN	4	1	1	0	7	0
SERVIZOS	5	14	6	8	4	11
<b>Total</b>	<b>23</b>	<b>22</b>	<b>10</b>	<b>9</b>	<b>20</b>	<b>21</b>

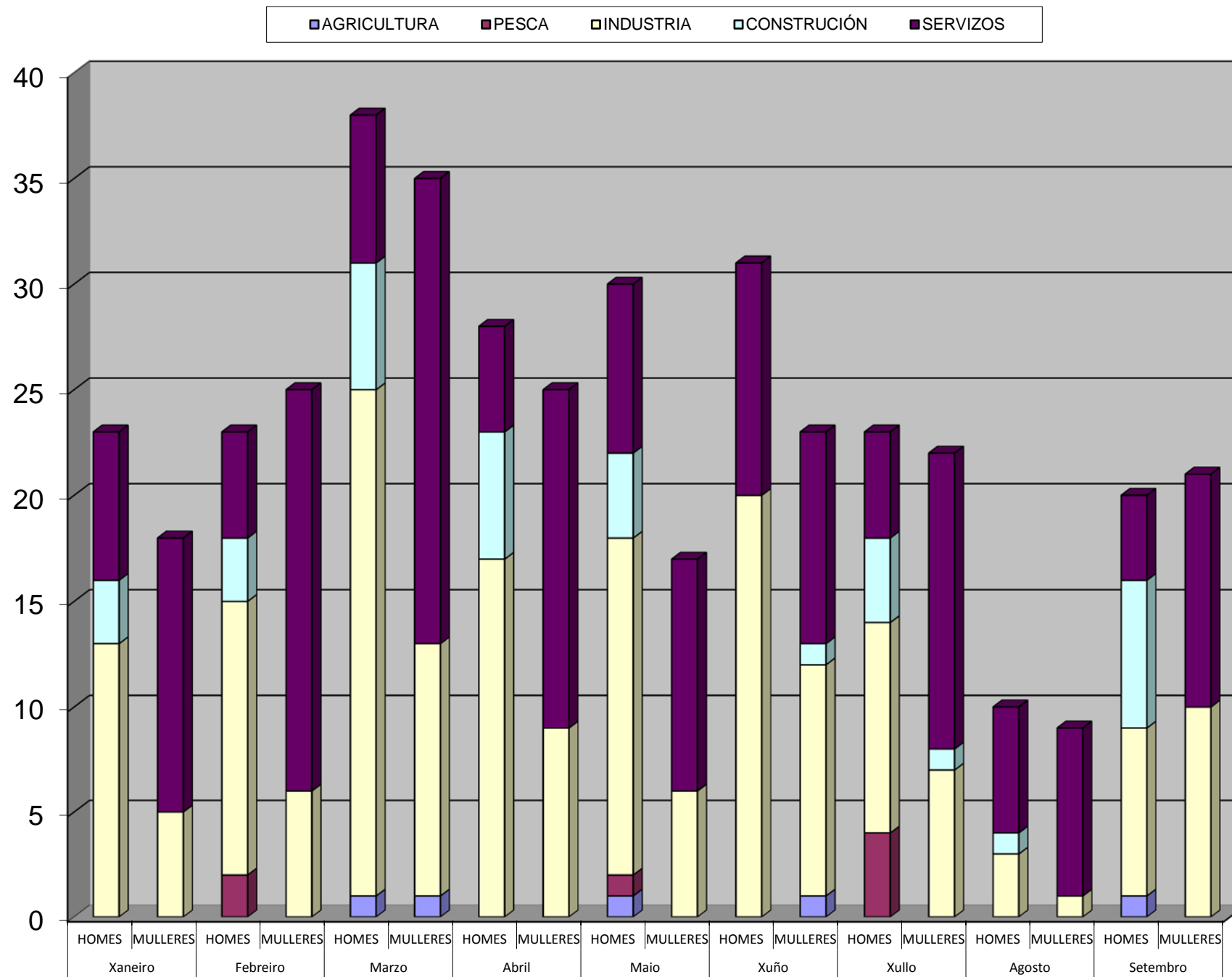

### Con Baixa- I.Incidencia x100.000

■ HOMES ■ MULLERES

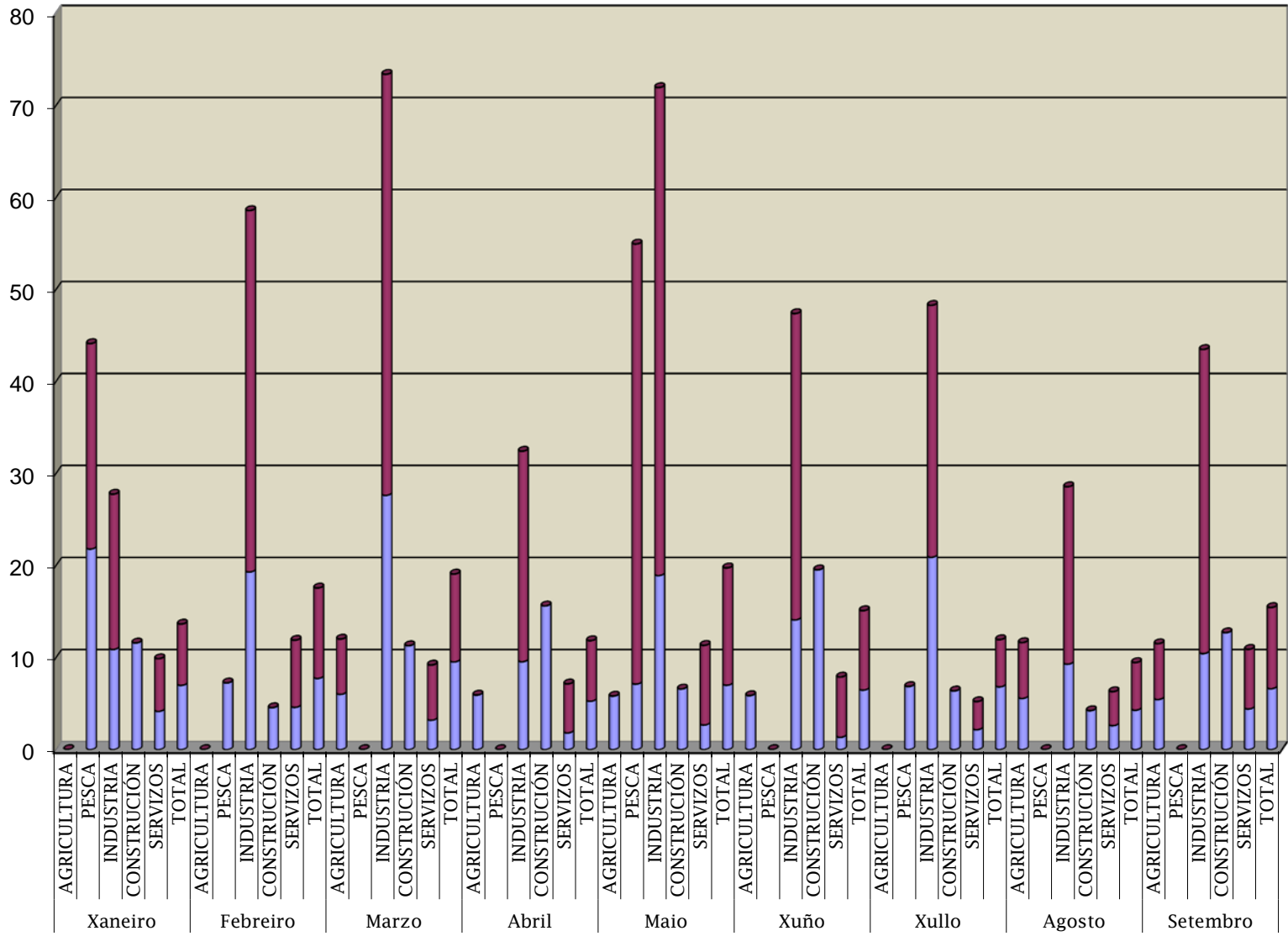

### Sen Baixa- I.Incidencia x100.000

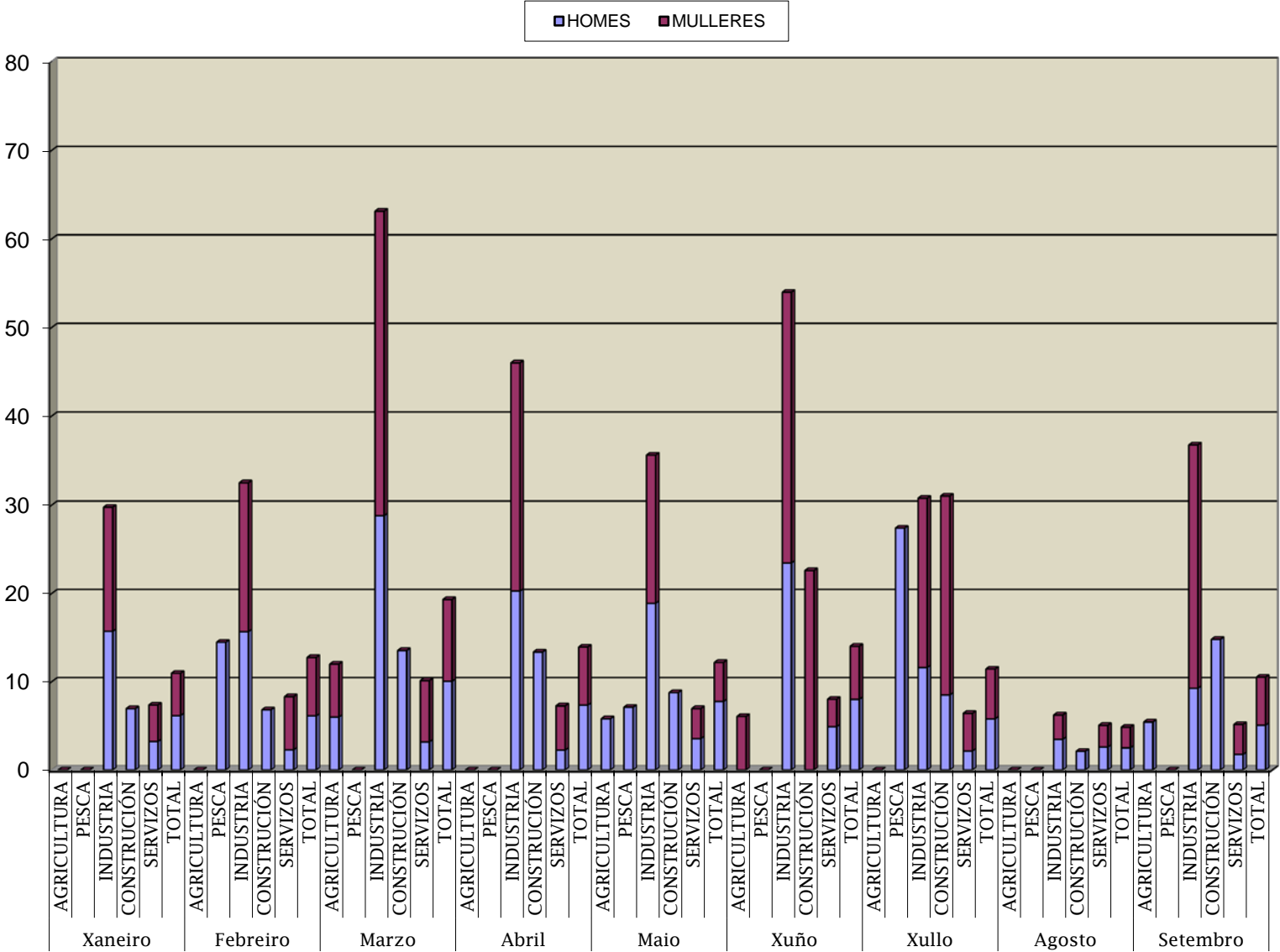

### Con Baixa- Acumulados I.Incidencia x100.000

■ HOMES ■ MULLERES

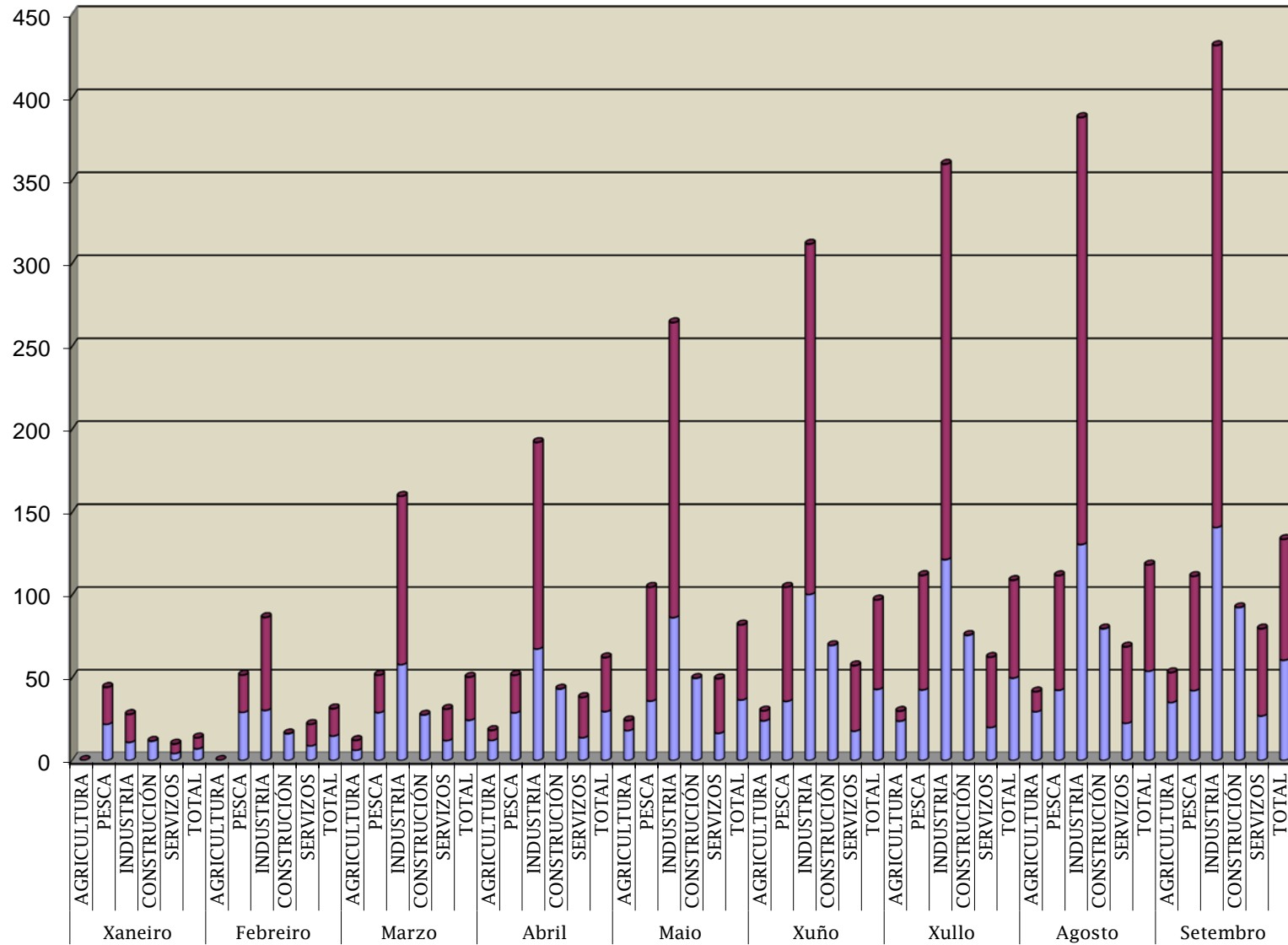

### Sen Baixa-Acumulados I.Incidencia x100.000

■ HOMES ■ MULLERES

