

Información estatística das enfermidades profesionais. -Resumo-

XANEIRO-MARZO 2015



CONTIDOS

1. Enfermidades profesionais por sectores de actividade e grupos. -1º trimestre, Galicia-.
2. Totais de enfermidades profesionais segundo grupos e provincias. -1º trimestre.
3. Enfermidades profesionais por sectores de actividade e grupos. -1º trimestre, A Coruña- .
4. Enfermidades profesionais por sectores de actividade e grupos. -1º trimestre, Lugo- .
5. Enfermidades profesionais por sectores de actividade e grupos. -1º trimestre, Ourense- .
6. Enfermidades profesionais por sectores de actividade e grupos. -1º trimestre, Pontevedra- .
7. Gráfica de enfermidades mensuais con baixa
8. Gráfica de enfermidades mensuais sen baixa
9. Gráfica de enfermidades mensuais con baixa por índice de incidencia.
10. Gráfica de enfermidades mensuais sen baixa por índice de incidencia.
11. Gráfica de enfermidades acumuladas con baixa por índice de incidencia.
12. Gráfica de enfermidades acumuladas sen baixa por índice de incidencia.

GALICIA		Homes			Mulleres			Totais	% Homes		% Mulleres	
		Con Baixa	Sen Baixa	Total	Con Baixa	Sen Baixa	Total		Con Baixa	Sen Baixa	Con Baixa	Sen Baixa
AGRICULTURA	GRUPO I	0	0	0	0	0	0	0	0,00	0,00	0,00	0,00
	GRUPO II	1	1	2	1	1	2	4	1,10	1,19	1,02	1,28
	GRUPO III	0	0	0	0	0	0	0	0,00	0,00	0,00	0,00
	GRUPO IV	0	0	0	0	0	0	0	0,00	0,00	0,00	0,00
	GRUPO V	0	0	0	0	0	0	0	0,00	0,00	0,00	0,00
	GRUPO VI	0	0	0	0	0	0	0	0,00	0,00	0,00	0,00
Subtotais		1	1	2	1	1	2	4	1,10	1,19	1,02	1,28
PESCA	GRUPO I	0	0	0	0	0	0	0	0,00	0,00	0,00	0,00
	GRUPO II	4	2	6	1	0	1	7	4,40	2,38	1,02	0,00
	GRUPO III	0	0	0	0	0	0	0	0,00	0,00	0,00	0,00
	GRUPO IV	0	0	0	0	0	0	0	0,00	0,00	0,00	0,00
	GRUPO V	0	0	0	0	0	0	0	0,00	0,00	0,00	0,00
	GRUPO VI	0	0	0	0	0	0	0	0,00	0,00	0,00	0,00
Subtotais		4	2	6	1	0	1	7	4,40	2,38	1,02	0,00
INDUSTRIA	GRUPO I	4	2	6	4	1	5	11	4,40	2,38	4,08	1,28
	GRUPO II	40	35	75	32	21	53	128	43,96	41,67	32,65	26,92
	GRUPO III	0	0	0	0	0	0	0	0,00	0,00	0,00	0,00
	GRUPO IV	3	11	14	0	0	0	14	3,30	13,10	0,00	0,00
	GRUPO V	1	2	3	0	1	1	4	1,10	2,38	0,00	1,28
	GRUPO VI	0	0	0	0	0	0	0	0,00	0,00	0,00	0,00
Subtotais		48	50	98	36	23	59	157	52,76	59,53	36,73	29,48
CONSTRUCCIÓN	GRUPO I	0	0	0	0	0	0	0	0,00	0,00	0,00	0,00
	GRUPO II	12	9	21	0	0	0	21	13,19	10,71	0,00	0,00
	GRUPO III	0	0	0	0	0	0	0	0,00	0,00	0,00	0,00
	GRUPO IV	0	3	3	0	0	0	3	0,00	3,57	0,00	0,00
	GRUPO V	0	0	0	0	0	0	0	0,00	0,00	0,00	0,00
	GRUPO VI	0	0	0	0	0	0	0	0,00	0,00	0,00	0,00
Subtotais		12	12	24	0	0	0	24	13,19	14,28	0,00	0,00
SERVIZOS	GRUPO I	1	1	2	0	1	1	3	1,10	1,19	0,00	1,28
	GRUPO II	23	14	37	43	38	81	118	25,27	16,67	43,88	48,72
	GRUPO III	1	0	1	5	3	8	9	1,10	0,00	5,10	3,85
	GRUPO IV	0	2	2	1	2	3	5	0,00	2,38	1,02	2,56
	GRUPO V	1	2	3	11	10	21	24	1,10	2,38	11,22	12,82
	GRUPO VI	0	0	0	0	0	0	0	0,00	0,00	0,00	0,00
Subtotais		26	19	45	60	54	114	159	28,57	22,62	61,22	69,23
Totais		91	84	175	98	78	176	351	100	100	100	100

Grupo I: EP causadas por axentes químicos.
Grupo II: EP causadas por axentes físicos.
Grupo III: EP causadas por axentes biolóxicos.
Grupo IV: EP causadas por inhalación de sustancias e axentes non comprendidos noutros apartados.
Grupo V: EP da pel causadas por sustancias e axentes non comprendidos nalgún dos outros apartados.
Grupo VI: EP causadas por axentes carcinógenos.

TOTAIS POR GRUPOS E PROVINCIAS

CON BAIXA

	A CORUÑA	%	LUGO	%	OURENSE	%	PONTEVEDRA	%	Totais	%
Grupo I	1	2,00	0	0,00	1	7,69	7	6,54	9	4,76
Grupo II	44	88,00	17	89,47	9	69,23	87	81,31	157	83,07
Grupo III	1	2,00	1	5,26	0	0,00	4	3,74	6	3,17
Grupo IV	1	2,00	0	0,00	1	7,69	2	1,87	4	2,12
Grupo V	3	6,00	1	5,26	2	15,38	7	6,54	13	6,88
Grupo VI	0	0,00	0	0,00	0	0,00	0	0,00	0	0,00
Totais	50	100	19	100	13	100	107	100	189	100

SEN BAIXA

	A CORUÑA	%	LUGO	%	OURENSE	%	PONTEVEDRA	%	Totais	%
Grupo I	1	3,45	0	0,00	0	0,00	4	3,77	5	3,09
Grupo II	19	65,52	8	57,14	9	69,23	85	80,19	121	74,69
Grupo III	0	0,00	2	14,29	0	0,00	1	0,94	3	1,85
Grupo IV	5	17,24	1	7,14	3	23,08	9	8,49	18	11,11
Grupo V	4	13,79	3	21,43	1	7,69	7	6,60	15	9,26
Grupo VI	0	0,00	0	0,00	0	0,00	0	0,00	0	0,00
Totais	29	100	14	100	13	100	106	100	162	100

A CORUÑA

		Homes			Mulleres			Totais	% Homes		% Mulleres	
		Con Baixa	Sen Baixa	Total	Con Baixa	Sen Baixa	Total		Con Baixa	Sen Baixa	Con Baixa	Sen Baixa
AGRICULTURA	GRUPO I	0	0	0	0	0	0	0	0,00	0,00	0,00	0,00
	GRUPO II	0	0	0	0	0	0	0	0,00	0,00	0,00	0,00
	GRUPO III	0	0	0	0	0	0	0	0,00	0,00	0,00	0,00
	GRUPO IV	0	0	0	0	0	0	0	0,00	0,00	0,00	0,00
	GRUPO V	0	0	0	0	0	0	0	0,00	0,00	0,00	0,00
	GRUPO VI	0	0	0	0	0	0	0	0,00	0,00	0,00	0,00
Subtotais		0	0	0	0	0	0	0	0,00	0,00	0,00	0,00
PESCA	GRUPO I	0	0	0	0	0	0	0	0,00	0,00	0,00	0,00
	GRUPO II	0	0	0	1	0	1	1	0,00	0,00	2,78	0,00
	GRUPO III	0	0	0	0	0	0	0	0,00	0,00	0,00	0,00
	GRUPO IV	0	0	0	0	0	0	0	0,00	0,00	0,00	0,00
	GRUPO V	0	0	0	0	0	0	0	0,00	0,00	0,00	0,00
	GRUPO VI	0	0	0	0	0	0	0	0,00	0,00	0,00	0,00
Subtotais		0	0	0	1	0	1	1	0,00	0,00	2,78	0,00
INDUSTRIA	GRUPO I	0	0	0	1	0	1	1	0,00	0,00	2,78	0,00
	GRUPO II	3	3	6	7	1	8	14	21,43	21,43	19,44	6,67
	GRUPO III	0	0	0	0	0	0	0	0,00	0,00	0,00	0,00
	GRUPO IV	0	3	3	0	0	0	3	0,00	21,43	0,00	0,00
	GRUPO V	0	0	0	0	0	0	0	0,00	0,00	0,00	0,00
	GRUPO VI	0	0	0	0	0	0	0	0,00	0,00	0,00	0,00
Subtotais		3	6	9	8	1	9	18	21,43	42,86	22,22	6,67
CONSTRUCCIÓN	GRUPO I	0	0	0	0	0	0	0	0,00	0,00	0,00	0,00
	GRUPO II	6	3	9	0	0	0	9	42,86	21,43	0,00	0,00
	GRUPO III	0	0	0	0	0	0	0	0,00	0,00	0,00	0,00
	GRUPO IV	0	0	0	0	0	0	0	0,00	0,00	0,00	0,00
	GRUPO V	0	0	0	0	0	0	0	0,00	0,00	0,00	0,00
	GRUPO VI	0	0	0	0	0	0	0	0,00	0,00	0,00	0,00
Subtotais		6	3	9	0	0	0	9	42,86	21,43	0,00	0,00
SERVIZOS	GRUPO I	0	0	0	0	1	1	1	0,00	0,00	0,00	6,67
	GRUPO II	5	2	7	22	10	32	39	35,71	14,29	61,11	66,67
	GRUPO III	0	0	0	1	0	1	1	0,00	0,00	2,78	0,00
	GRUPO IV	0	1	1	1	1	2	3	0,00	7,14	2,78	6,67
	GRUPO V	0	2	2	3	2	5	7	0,00	14,29	8,33	13,33
	GRUPO VI	0	0	0	0	0	0	0	0,00	0,00	0,00	0,00
Subtotais		5	5	10	27	14	41	51	35,71	35,72	75,00	93,34
Totais		14	14	28	36	15	51	79	100	100	100	100

LUGO

		Homes			Mulleres			Totais	% Homes		% Mulleres	
		Con Baixa	Sen Baixa	Total	Con Baixa	Sen Baixa	Total		Con Baixa	Sen Baixa	Con Baixa	Sen Baixa
AGRICULTURA	GRUPO I	0	0	0	0	0	0	0	0,00	0,00	0,00	0,00
	GRUPO II	1	1	2	0	1	1	3	9,09	12,50	0,00	16,67
	GRUPO III	0	0	0	0	0	0	0	0,00	0,00	0,00	0,00
	GRUPO IV	0	0	0	0	0	0	0	0,00	0,00	0,00	0,00
	GRUPO V	0	0	0	0	0	0	0	0,00	0,00	0,00	0,00
	GRUPO VI	0	0	0	0	0	0	0	0,00	0,00	0,00	0,00
Subtotais		1	1	2	0	1	1	3	9,09	12,50	0,00	16,67
PESCA	GRUPO I	0	0	0	0	0	0	0	0,00	0,00	0,00	0,00
	GRUPO II	0	0	0	0	0	0	0	0,00	0,00	0,00	0,00
	GRUPO III	0	0	0	0	0	0	0	0,00	0,00	0,00	0,00
	GRUPO IV	0	0	0	0	0	0	0	0,00	0,00	0,00	0,00
	GRUPO V	0	0	0	0	0	0	0	0,00	0,00	0,00	0,00
	GRUPO VI	0	0	0	0	0	0	0	0,00	0,00	0,00	0,00
Subtotais		0	0	0	0	0	0	0	0,00	0,00	0,00	0,00
INDUSTRIA	GRUPO I	0	0	0	0	0	0	0	0,00	0,00	0,00	0,00
	GRUPO II	1	2	3	3	0	3	6	9,09	25,00	37,50	0,00
	GRUPO III	0	0	0	0	0	0	0	0,00	0,00	0,00	0,00
	GRUPO IV	0	1	1	0	0	0	1	0,00	12,50	0,00	0,00
	GRUPO V	1	1	2	0	0	0	2	9,09	12,50	0,00	0,00
	GRUPO VI	0	0	0	0	0	0	0	0,00	0,00	0,00	0,00
Subtotais		2	4	6	3	0	3	9	18,18	50,00	37,50	0,00
CONSTRUCCIÓN	GRUPO I	0	0	0	0	0	0	0	0,00	0,00	0,00	0,00
	GRUPO II	3	3	6	0	0	0	6	27,27	37,50	0,00	0,00
	GRUPO III	0	0	0	0	0	0	0	0,00	0,00	0,00	0,00
	GRUPO IV	0	0	0	0	0	0	0	0,00	0,00	0,00	0,00
	GRUPO V	0	0	0	0	0	0	0	0,00	0,00	0,00	0,00
	GRUPO VI	0	0	0	0	0	0	0	0,00	0,00	0,00	0,00
Subtotais		3	3	6	0	0	0	6	27,27	37,50	0,00	0,00
SERVIZOS	GRUPO I	0	0	0	0	0	0	0	0,00	0,00	0,00	0,00
	GRUPO II	4	0	4	5	1	6	10	36,36	0,00	62,50	16,67
	GRUPO III	1	0	1	0	2	2	3	9,09	0,00	0,00	33,33
	GRUPO IV	0	0	0	0	0	0	0	0,00	0,00	0,00	0,00
	GRUPO V	0	0	0	0	2	2	2	0,00	0,00	0,00	33,33
	GRUPO VI	0	0	0	0	0	0	0	0,00	0,00	0,00	0,00
Subtotais		5	0	5	5	5	10	15	45,45	0,00	62,50	83,33
Totais		11	8	19	8	6	14	33	100	100	100	100

OURENSE		Homes			Mulleres			Totais	% Homes		% Mulleres	
		Con Baixa	Sen Baixa	Total	Con Baixa	Sen Baixa	Total		Con Baixa	Sen Baixa	Con Baixa	Sen Baixa
AGRICULTURA	GRUPO I	0	0	0	0	0	0	0	0,00	0,00	0,00	0,00
	GRUPO II	0	0	0	0	0	0	0	0,00	0,00	0,00	0,00
	GRUPO III	0	0	0	0	0	0	0	0,00	0,00	0,00	0,00
	GRUPO IV	0	0	0	0	0	0	0	0,00	0,00	0,00	0,00
	GRUPO V	0	0	0	0	0	0	0	0,00	0,00	0,00	0,00
	GRUPO VI	0	0	0	0	0	0	0	0,00	0,00	0,00	0,00
Subtotais		0	0	0	0	0	0	0	0,00	0,00	0,00	0,00
PESCA	GRUPO I	0	0	0	0	0	0	0	0,00	0,00	0,00	0,00
	GRUPO II	0	0	0	0	0	0	0	0,00	0,00	0,00	0,00
	GRUPO III	0	0	0	0	0	0	0	0,00	0,00	0,00	0,00
	GRUPO IV	0	0	0	0	0	0	0	0,00	0,00	0,00	0,00
	GRUPO V	0	0	0	0	0	0	0	0,00	0,00	0,00	0,00
	GRUPO VI	0	0	0	0	0	0	0	0,00	0,00	0,00	0,00
Subtotais		0	0	0	0	0	0	0	0,00	0,00	0,00	0,00
INDUSTRIA	GRUPO I	1	0	1	0	0	0	1	20,00	0,00	0,00	0,00
	GRUPO II	1	3	4	5	2	7	11	20,00	50,00	62,50	28,57
	GRUPO III	0	0	0	0	0	0	0	0,00	0,00	0,00	0,00
	GRUPO IV	1	2	3	0	0	0	3	20,00	33,33	0,00	0,00
	GRUPO V	0	0	0	0	0	0	0	0,00	0,00	0,00	0,00
	GRUPO VI	0	0	0	0	0	0	0	0,00	0,00	0,00	0,00
Subtotais		3	5	8	5	2	7	15	60,00	83,33	62,50	28,57
CONSTRUCCIÓN	GRUPO I	0	0	0	0	0	0	0	0,00	0,00	0,00	0,00
	GRUPO II	0	0	0	0	0	0	0	0,00	0,00	0,00	0,00
	GRUPO III	0	0	0	0	0	0	0	0,00	0,00	0,00	0,00
	GRUPO IV	0	1	1	0	0	0	1	0,00	16,67	0,00	0,00
	GRUPO V	0	0	0	0	0	0	0	0,00	0,00	0,00	0,00
	GRUPO VI	0	0	0	0	0	0	0	0,00	0,00	0,00	0,00
Subtotais		0	1	1	0	0	0	1	0,00	16,67	0,00	0,00
SERVIZOS	GRUPO I	0	0	0	0	0	0	0	0,00	0,00	0,00	0,00
	GRUPO II	2	0	2	1	4	5	7	40,00	0,00	12,50	57,14
	GRUPO III	0	0	0	0	0	0	0	0,00	0,00	0,00	0,00
	GRUPO IV	0	0	0	0	0	0	0	0,00	0,00	0,00	0,00
	GRUPO V	0	0	0	2	1	3	3	0,00	0,00	25,00	14,29
	GRUPO VI	0	0	0	0	0	0	0	0,00	0,00	0,00	0,00
Subtotais		2	0	2	3	5	8	10	40,00	0,00	37,50	71,43
Totais		5	6	11	8	7	15	26	100	100	100	100

PONTEVEDRA

		Homes			Mulleres			Totais	% Homes		% Mulleres	
		Con Baixa	Sen Baixa	Total	Con Baixa	Sen Baixa	Total		Con Baixa	Sen Baixa	Con Baixa	Sen Baixa
AGRICULTURA	GRUPO I	0	0	0	0	0	0	0	0,00	0,00	0,00	0,00
	GRUPO II	0	0	0	1	0	1	1	0,00	0,00	2,17	0,00
	GRUPO III	0	0	0	0	0	0	0	0,00	0,00	0,00	0,00
	GRUPO IV	0	0	0	0	0	0	0	0,00	0,00	0,00	0,00
	GRUPO V	0	0	0	0	0	0	0	0,00	0,00	0,00	0,00
	GRUPO VI	0	0	0	0	0	0	0	0,00	0,00	0,00	0,00
Subtotais		0	0	0	1	0	1	1	0,00	0,00	2,17	0,00
PESCA	GRUPO I	0	0	0	0	0	0	0	0,00	0,00	0,00	0,00
	GRUPO II	4	2	6	0	0	0	6	6,56	3,57	0,00	0,00
	GRUPO III	0	0	0	0	0	0	0	0,00	0,00	0,00	0,00
	GRUPO IV	0	0	0	0	0	0	0	0,00	0,00	0,00	0,00
	GRUPO V	0	0	0	0	0	0	0	0,00	0,00	0,00	0,00
	GRUPO VI	0	0	0	0	0	0	0	0,00	0,00	0,00	0,00
Subtotais		4	2	6	0	0	0	6	6,56	3,57	0,00	0,00
INDUSTRIA	GRUPO I	3	2	5	3	1	4	9	4,92	3,57	6,52	2,00
	GRUPO II	35	27	62	17	18	35	97	57,38	48,21	36,96	36,00
	GRUPO III	0	0	0	0	0	0	0	0,00	0,00	0,00	0,00
	GRUPO IV	2	5	7	0	0	0	7	3,28	8,93	0,00	0,00
	GRUPO V	0	1	1	0	1	1	2	0,00	1,79	0,00	2,00
	GRUPO VI	0	0	0	0	0	0	0	0,00	0,00	0,00	0,00
Subtotais		40	35	75	20	20	40	115	65,58	62,50	43,48	40,00
CONSTRUCCIÓN	GRUPO I	0	0	0	0	0	0	0	0,00	0,00	0,00	0,00
	GRUPO II	3	3	6	0	0	0	6	4,92	5,36	0,00	0,00
	GRUPO III	0	0	0	0	0	0	0	0,00	0,00	0,00	0,00
	GRUPO IV	0	2	2	0	0	0	2	0,00	3,57	0,00	0,00
	GRUPO V	0	0	0	0	0	0	0	0,00	0,00	0,00	0,00
	GRUPO VI	0	0	0	0	0	0	0	0,00	0,00	0,00	0,00
Subtotais		3	5	8	0	0	0	8	4,92	8,93	0,00	0,00
SERVIZOS	GRUPO I	1	1	2	0	0	0	2	1,64	1,79	0,00	0,00
	GRUPO II	12	12	24	15	23	38	62	19,67	21,43	32,61	46,00
	GRUPO III	0	0	0	4	1	5	5	0,00	0,00	8,70	2,00
	GRUPO IV	0	1	1	0	1	1	2	0,00	1,79	0,00	2,00
	GRUPO V	1	0	1	6	5	11	12	1,64	0,00	13,04	10,00
	GRUPO VI	0	0	0	0	0	0	0	0,00	0,00	0,00	0,00
Subtotais		14	14	28	25	30	55	83	22,95	25,01	54,35	60,00
Totais		61	56	117	46	50	96	213	100	100	100	100

Con Baixa

	Xaneiro		Febreiro		Marzo	
	HOMES	MULLERES	HOMES	MULLERES	HOMES	MULLERES
AGRICULTURA	0	0	0	0	1	1
PESCA	3	1	1	0	0	0
INDUSTRIA	9	6	16	14	23	16
CONSTRUCCIÓN	5	0	2	0	5	0
SERVIZOS	9	18	10	23	7	19
Total	26	25	29	37	36	36

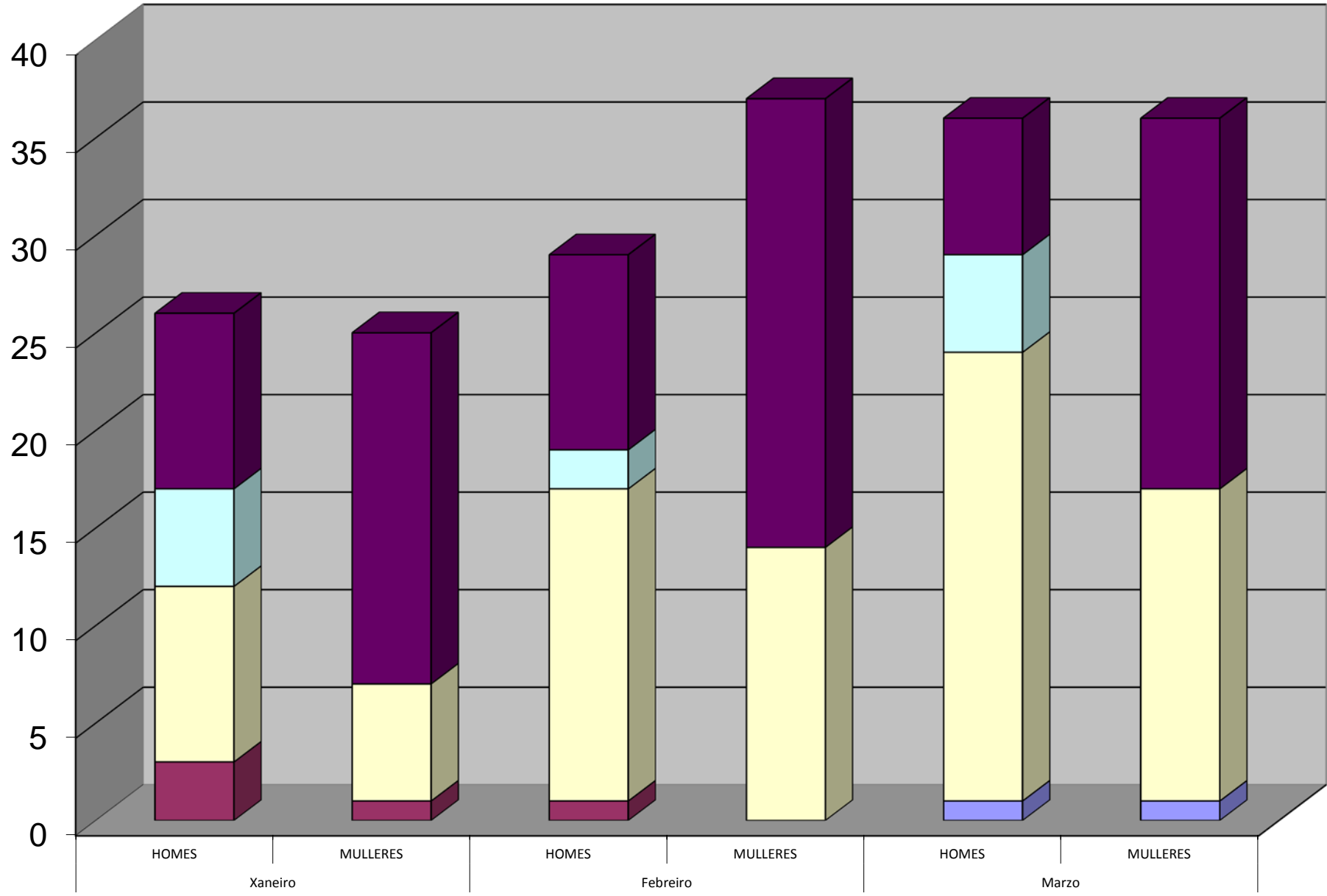

Sen Baixa

	Xaneiro		Febreiro		Marzo	
	HOMES	MULLERES	HOMES	MULLERES	HOMES	MULLERES
AGRICULTURA	0	0	0	0	1	1
PESCA	0	0	2	0	0	0
INDUSTRIA	13	5	13	6	24	12
CONSTRUCCIÓN	3	0	3	0	6	0
SERVIZOS	7	13	5	19	7	22
Total	23	18	23	25	38	35

■ AGRICULTURA ■ PESCA ■ INDUSTRIA ■ CONSTRUCCIÓN ■ SERVICIOS

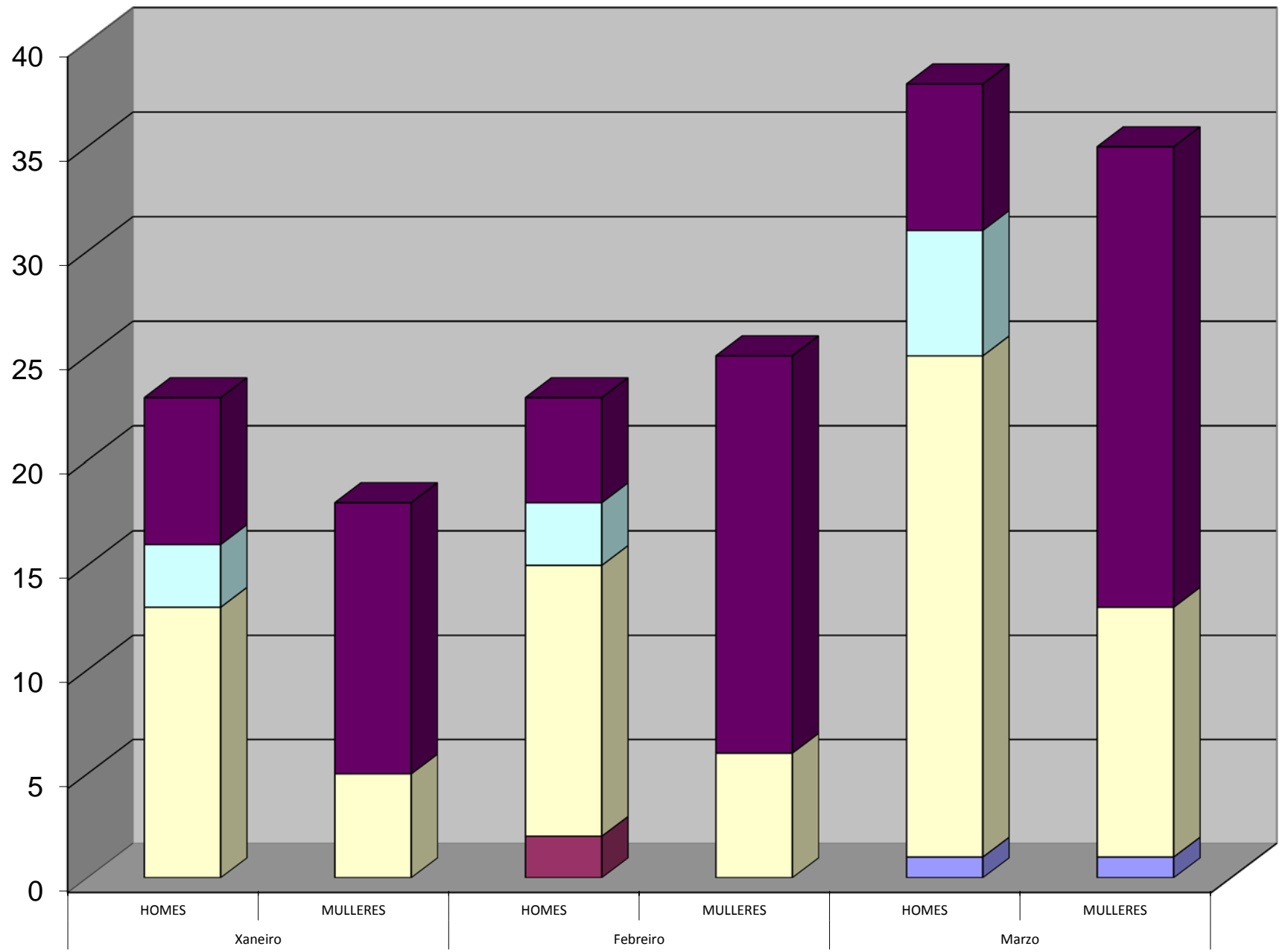

Con Baixa- I.Incidencia x100.000

■ HOMES ■ MULLERES

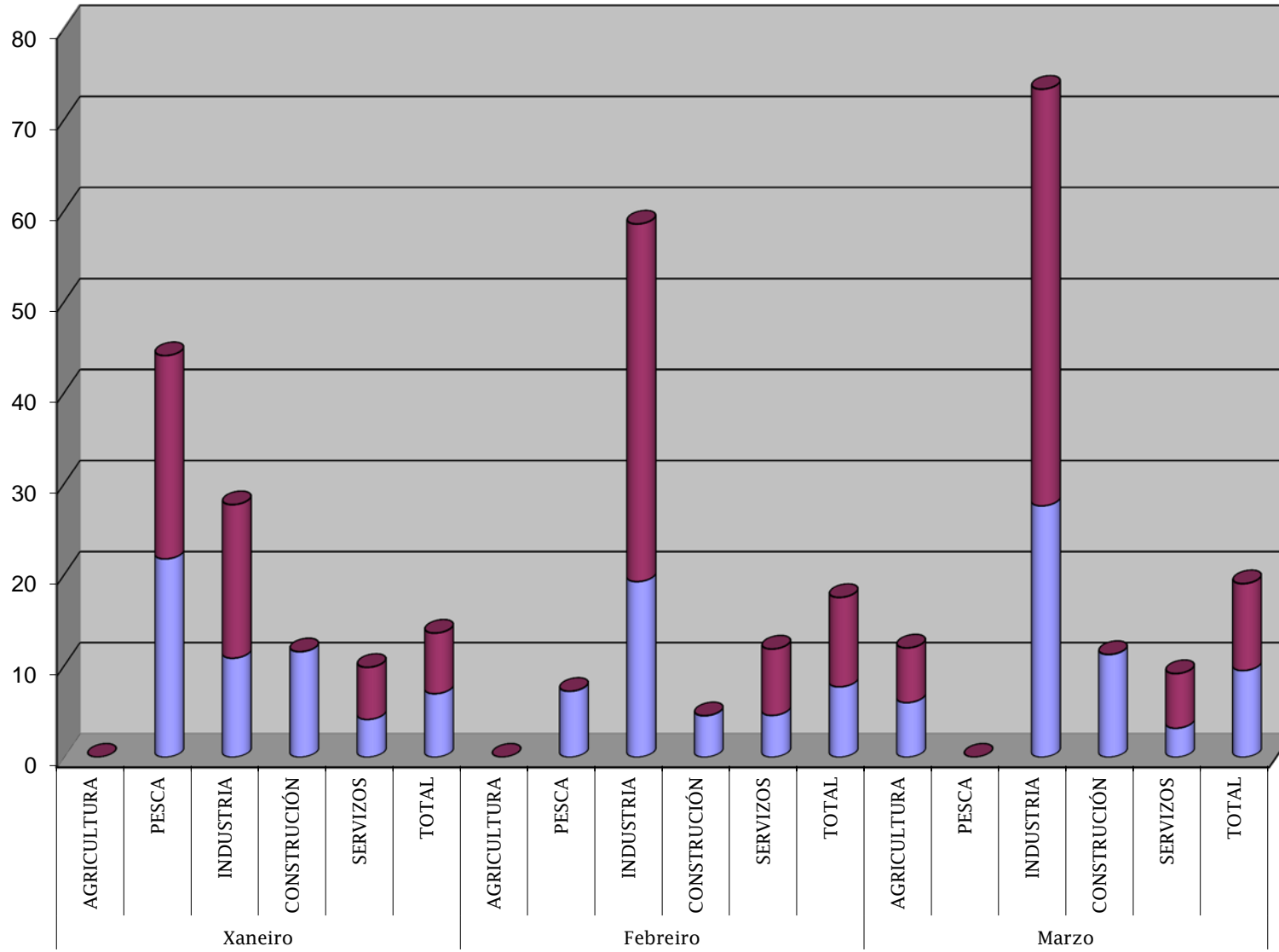

Sen Baixa- I.Incidencia x100.000

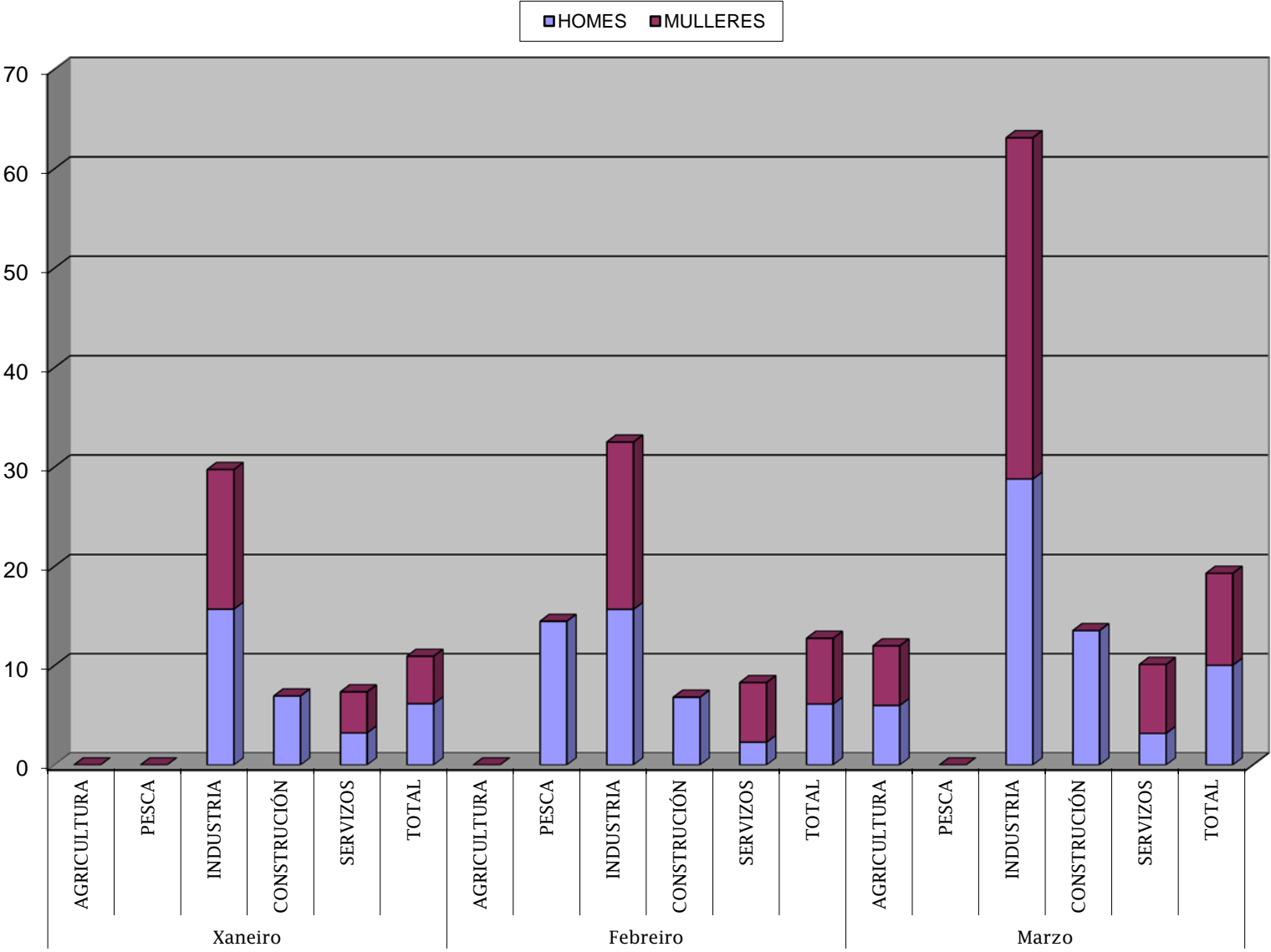

Con Baixa- Acumulados I.Incidencia x100.000

■ HOMES ■ MULLERES

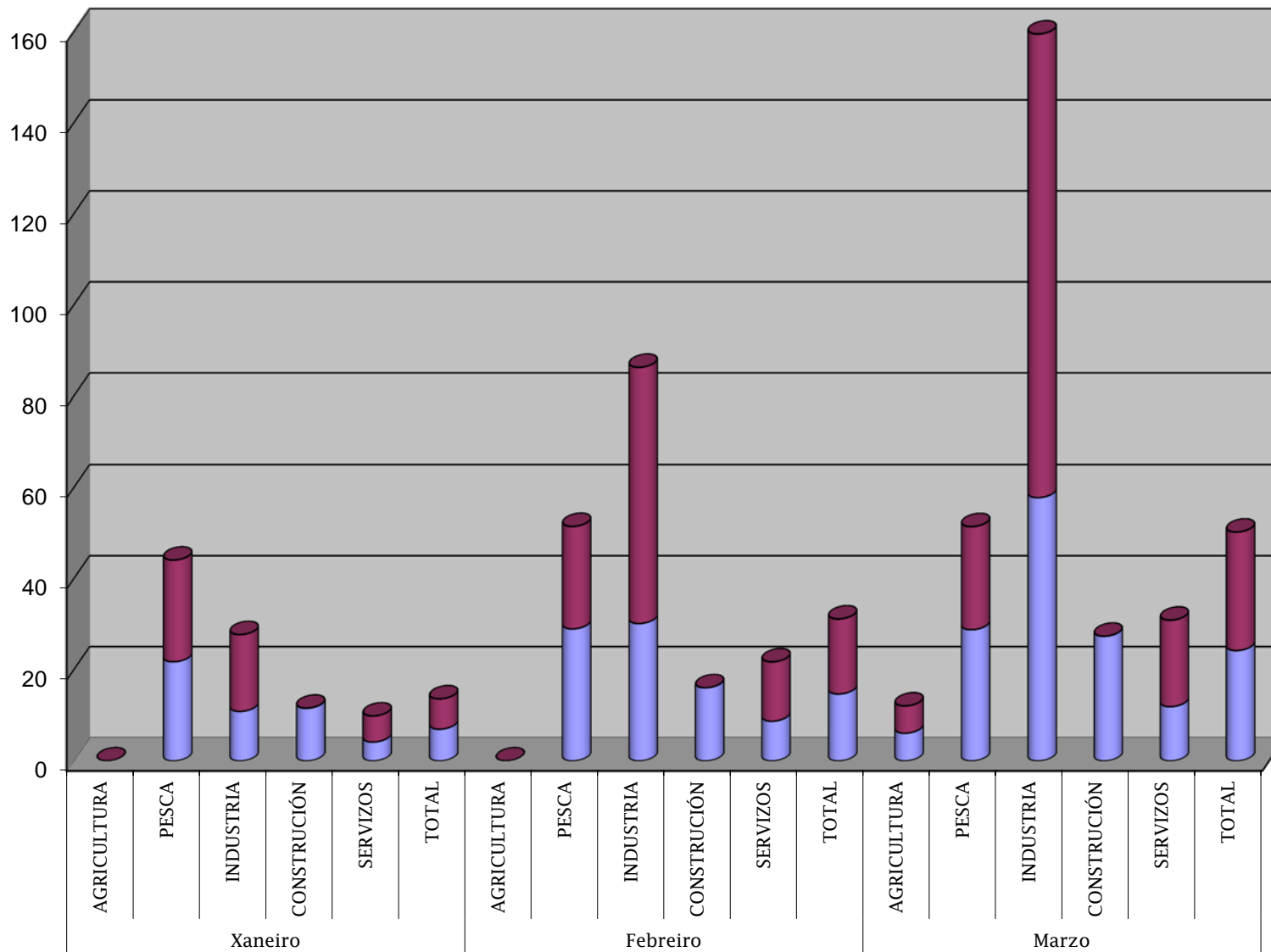

Sen Baixa-Acumulados I.Incidencia x100.000

■ HOMES ■ MULLERES

