



**XUNTA DE GALICIA**  
CONSELLERÍA DE TRABALLO  
E BENESTAR



# Información estatística da sinistralidade laboral

**Boletín mensual: MARZO 2012**



## CONTIDOS

1. Accidentes con baixa en xornada laboral, por sectores de actividade e gravidade; marzo 2011/2012.
2. Accidentes con baixa en xornada laboral, por sectores de actividade, gravidade e sexo; marzo 2011/2012.
3. Accidentes con baixa en xornada laboral, por sectores de actividade e gravidade; acumulado.
4. Accidentes con baixa en xornada laboral, por sectores de actividade, gravidade e sexo; acumulado.
5. Accidentes de traballo con baixa IN ITINERE, marzo 2011/2012 e acumulado.
6. Accidentes de traballo con baixa IN ITINERE, marzo 2011/2012 por sexo e acumulado.
7. Índices de incidencia, accidentes con baixa LEVES, GRAVES, MORTAIS e TOTAIS en xornada laboral; marzo 2011/2012.
8. Incidencia de accidentes con baixa LEVES en xornada laboral, por sectores de actividade e sexo; marzo.
9. Incidencia de accidentes con baixa GRAVES en xornada laboral, por sectores de actividade e sexo; marzo.
10. Incidencia de accidentes con baixa MORTAIS en xornada laboral, por sectores de actividade e sexo; marzo.
11. Incidencia de accidentes con baixa TOTAIS en xornada laboral, por sectores de actividade e sexo; marzo.
12. Índices de incidencia, accidentes con baixa LEVES, GRAVES, MORTAIS e TOTAIS en xornada laboral; acumulado.
13. Incidencia de accidentes con baixa LEVES en xornada laboral, por sectores de actividade e sexo; acumulado.
14. Incidencia de accidentes con baixa GRAVES en xornada laboral, por sectores de actividade e sexo; acumulado.
15. Incidencia de accidentes con baixa MORTAIS en xornada laboral, por sectores de actividade e sexo; acumulado.
16. Incidencia de accidentes con baixa TOTAIS en xornada laboral, por sectores de actividade e sexo; acumulado.
17. Gráfico: Totais de Accidentes (12 meses).
18. Gráfico: Totais por Índice de Incidencia (12 meses).
19. Análise da forma dos accidentes MORTAIS.

**ACCIDENTES CON BAIXA EN XORNADA LABORAL  
POR SECTORES DE ACTIVIDADE E GRAVIDADE  
MARZO 2011/2012**

GALICIA	LEVES			GRAVES			MORTAIS			TOTAIS		
	2011	2012	% Var.	2011	2012	% Var.	2011	2012	% Var.	2011	2012	% Var.
AGRICULTURA	113	116	2,65	4	6	50,00	0	2	-	117	124	5,98
PESCA	96	109	13,54	1	2	100,00	0	1	-	97	112	15,46
INDUSTRIA	852	604	-29,11	6	15	150,00	0	0	0,00	858	619	-27,86
CONSTRUCCIÓN	546	362	-33,70	10	13	30,00	1	0	-100,00	557	375	-32,68
SERVIZOS	1.163	971	-16,51	16	12	-25,00	4	1	-75,00	1.183	984	-16,82
<b>TOTAL</b>	<b>2.770</b>	<b>2.162</b>	<b>-21,95</b>	<b>37</b>	<b>48</b>	<b>29,73</b>	<b>5</b>	<b>4</b>	<b>-20,00</b>	<b>2.812</b>	<b>2.214</b>	<b>-21,27</b>
CNAE 93 (*)	11	0	-	0	0	-	0	0	-	11	0	-

A CORUÑA	LEVES			GRAVES			MORTAIS			TOTAIS		
	2011	2012	% Var.	2011	2012	% Var.	2011	2012	% Var.	2011	2012	% Var.
AGRICULTURA	46	48	4,35	0	1	-	0	0	0,00	46	49	6,52
PESCA	37	60	62,16	1	0	-100,00	0	0	0,00	38	60	57,89
INDUSTRIA	354	243	-31,36	2	6	200,00	0	0	0,00	356	249	-30,06
CONSTRUCCIÓN	244	169	-30,74	7	8	14,29	0	0	0,00	251	177	-29,48
SERVIZOS	567	489	-13,76	7	2	-71,43	3	0	-100,00	577	491	-14,90
<b>TOTAL</b>	<b>1.248</b>	<b>1.009</b>	<b>-19,15</b>	<b>17</b>	<b>17</b>	<b>0,00</b>	<b>3</b>	<b>0</b>	<b>-100,00</b>	<b>1.268</b>	<b>1.026</b>	<b>-19,09</b>
CNAE 93 (*)	2	0	-	0	0	-	0	0	-	2	0	-

LUGO	LEVES			GRAVES			MORTAIS			TOTAIS		
	2011	2012	% Var.	2011	2012	% Var.	2011	2012	% Var.	2011	2012	% Var.
AGRICULTURA	29	34	17,24	3	2	-33,33	0	1	-	32	37	15,63
PESCA	21	4	-80,95	0	0	0,00	0	1	-	21	5	-76,19
INDUSTRIA	57	51	-10,53	1	1	0,00	0	0	0,00	58	52	-10,34
CONSTRUCCIÓN	63	35	-44,44	0	0	0,00	0	0	0,00	63	35	-44,44
SERVIZOS	131	88	-32,82	2	3	50,00	1	0	-100,00	134	91	-32,09
<b>TOTAL</b>	<b>301</b>	<b>212</b>	<b>-29,57</b>	<b>6</b>	<b>6</b>	<b>0,00</b>	<b>1</b>	<b>2</b>	<b>100,00</b>	<b>308</b>	<b>220</b>	<b>-28,57</b>
CNAE 93 (*)	1	0	-	0	0	-	0	0	-	1	0	-

OURENSE	LEVES			GRAVES			MORTAIS			TOTAIS		
	2011	2012	% Var.	2011	2012	% Var.	2011	2012	% Var.	2011	2012	% Var.
AGRICULTURA	13	13	0,00	0	1	-	0	1	-	13	15	15,38
PESCA	0	0	0,00	0	0	0,00	0	0	0,00	0	0	0,00
INDUSTRIA	103	71	-31,07	0	3	-	0	0	0,00	103	74	-28,16
CONSTRUCCIÓN	58	52	-10,34	2	0	-100,00	0	0	0,00	60	52	-13,33
SERVIZOS	118	81	-31,36	2	1	-50,00	0	0	0,00	120	82	-31,67
<b>TOTAL</b>	<b>292</b>	<b>217</b>	<b>-25,68</b>	<b>4</b>	<b>5</b>	<b>25,00</b>	<b>0</b>	<b>1</b>	<b>-</b>	<b>296</b>	<b>223</b>	<b>-24,66</b>
CNAE 93 (*)	0	0	-	0	0	-	0	0	-	0	0	-

PONTEVEDRA	LEVES			GRAVES			MORTAIS			TOTAIS		
	2011	2012	% Var.	2011	2012	% Var.	2011	2012	% Var.	2011	2012	% Var.
AGRICULTURA	25	21	-16,00	1	2	100,00	0	0	0,00	26	23	-11,54
PESCA	38	45	18,42	0	2	-	0	0	0,00	38	47	23,68
INDUSTRIA	338	239	-29,29	3	5	66,67	0	0	0,00	341	244	-28,45
CONSTRUCCIÓN	181	106	-41,44	1	5	400,00	1	0	-100,00	183	111	-39,34
SERVIZOS	347	313	-9,80	5	6	20,00	0	1	-	352	320	-9,09
<b>TOTAL</b>	<b>929</b>	<b>724</b>	<b>-22,07</b>	<b>10</b>	<b>20</b>	<b>100,00</b>	<b>1</b>	<b>1</b>	<b>0,00</b>	<b>940</b>	<b>745</b>	<b>-20,74</b>
CNAE 93 (*)	8	0	-	0	0	-	0	0	-	8	0	-

Datos obtidos a 10/04/2012

\* Partes coa codificación anterior, CNAE93, respecto do total dos partes recepcionados

**ACCIDENTES CON BAIXA EN XORNADA LABORAL  
POR SECTORES DE ACTIVIDADE, GRAVIDADE E SEXO  
MARZO 2011/2012**

GALICIA	LEVES									GRAVES									MORTAIS									TOTALS								
	2011			2012			% Var.	% Var.	% Var.	2011			2012			% Var.	% Var.	% Var.	2011			2012			% Var.	% Var.	% Var.	2011			2012			% Var.	% Var.	% Var.
	Home	Muller	Total	Home	Muller	Total	Home	Muller	(**)	Home	Muller	Total	Home	Muller	Total	Home	Muller	(**)	Home	Muller	Total	Home	Muller	Total	Home	Muller	Total	Home	Muller	Total	Home	Muller	(**)			
AGRICULTURA	81	32	113	91	25	116	12,35	-21,88	2,65	4	0	4	3	3	6	-25,00	0,00	50,00	0	0	0	2	0	2	-	0,00	-	85	32	117	96	28	124	12,94	-12,50	5,98
PESCA	81	15	96	98	11	109	20,99	-26,67	13,54	1	0	1	2	0	2	100,00	0,00	100,00	0	0	0	1	0	1	0,00	0,00	-	82	15	97	101	11	112	23,17	-26,67	15,46
INDUSTRIA	704	148	852	489	115	604	-30,54	-22,30	-29,11	5	1	6	15	0	15	200,00	-100,00	150,00	0	0	0	0	0	0	0,00	0,00	0,00	709	149	858	504	115	619	-28,91	-22,82	-27,86
CONSTRUCCIÓN	542	4	546	359	3	362	-33,76	-25,00	-33,70	10	0	10	13	0	13	30,00	0,00	30,00	1	0	1	0	0	0	-100,00	0,00	-100,00	553	4	557	372	3	375	-32,73	-25,00	-32,68
SERVIZOS	675	488	1.163	581	390	971	-13,93	-20,08	-16,51	11	5	16	8	4	12	-27,27	-20,00	-25,00	4	0	4	1	0	1	-75,00	0,00	-75,00	690	493	1.183	590	394	984	-14,49	-20,08	-16,82
<b>TOTAL</b>	<b>2.083</b>	<b>687</b>	<b>2.770</b>	<b>1.618</b>	<b>544</b>	<b>2.162</b>	<b>-22,32</b>	<b>-20,82</b>	<b>-21,95</b>	<b>31</b>	<b>6</b>	<b>37</b>	<b>41</b>	<b>7</b>	<b>48</b>	<b>32,26</b>	<b>16,67</b>	<b>29,73</b>	<b>5</b>	<b>0</b>	<b>5</b>	<b>4</b>	<b>0</b>	<b>4</b>	<b>-20,00</b>	<b>0,00</b>	<b>-20,00</b>	<b>2.119</b>	<b>693</b>	<b>2.812</b>	<b>1.663</b>	<b>551</b>	<b>2.214</b>	<b>-21,52</b>	<b>-20,49</b>	<b>-21,27</b>
CNAE 93 (*)	9	2	11	0	0	0	-	-	-	0	0	0	0	0	0	-	-	-	0	0	0	0	0	0	-	-	-	9	2	11	0	0	0	-	-	-

A CORUÑA	LEVES									GRAVES									MORTAIS									TOTALS								
	2011			2012			% Var.	% Var.	% Var.	2011			2012			% Var.	% Var.	% Var.	2011			2012			% Var.	% Var.	% Var.	2011			2012			% Var.	% Var.	% Var.
	Home	Muller	Total	Home	Muller	Total	Home	Muller	(**)	Home	Muller	Total	Home	Muller	Total	Home	Muller	(**)	Home	Muller	Total	Home	Muller	Total	Home	Muller	Total	Home	Muller	Total	Home	Muller	(**)			
AGRICULTURA	36	10	46	36	12	48	0,00	20,00	4,35	0	0	0	1	0	1	-	0,00	-	0	0	0	0	0	0	0,00	0,00	0,00	36	10	46	37	12	49	2,78	20,00	6,52
PESCA	32	5	37	53	7	60	65,63	40,00	62,16	1	0	1	0	0	0	-100,00	0,00	-100,00	0	0	0	0	0	0	0,00	0,00	0,00	33	5	38	53	7	60	60,61	40,00	57,89
INDUSTRIA	302	52	354	196	47	243	-35,10	-9,62	-31,36	1	1	2	6	0	6	500,00	-100,00	200,00	0	0	0	0	0	0	0,00	0,00	0,00	303	53	356	202	47	249	-33,33	-11,32	-30,06
CONSTRUCCIÓN	241	3	244	168	1	169	-30,29	-66,67	-30,74	7	0	7	8	0	8	14,29	0,00	14,29	0	0	0	0	0	0	0,00	0,00	0,00	248	3	251	176	1	177	-29,03	-66,67	-29,48
SERVIZOS	325	242	567	295	194	489	-9,23	-19,83	-13,76	4	3	7	2	0	2	-50,00	-100,00	-71,43	3	0	3	0	0	0	-100,00	0,00	-100,00	332	245	577	297	194	491	-10,54	-20,82	-14,90
<b>TOTAL</b>	<b>936</b>	<b>312</b>	<b>1.248</b>	<b>748</b>	<b>261</b>	<b>1.009</b>	<b>-20,09</b>	<b>-16,35</b>	<b>-19,15</b>	<b>13</b>	<b>4</b>	<b>17</b>	<b>17</b>	<b>0</b>	<b>17</b>	<b>30,77</b>	<b>-100,00</b>	<b>0,00</b>	<b>3</b>	<b>0</b>	<b>3</b>	<b>0</b>	<b>0</b>	<b>0</b>	<b>-100,00</b>	<b>0,00</b>	<b>-100,00</b>	<b>952</b>	<b>316</b>	<b>1.268</b>	<b>765</b>	<b>261</b>	<b>1.026</b>	<b>-19,64</b>	<b>-17,41</b>	<b>-19,09</b>
CNAE 93 (*)	2	0	2	0	0	0	-	-	-	0	0	0	0	0	0	-	-	-	0	0	0	0	0	0	-	-	-	2	0	2	0	0	0	-	-	-

LUGO	LEVES									GRAVES									MORTAIS									TOTALS								
	2011			2012			% Var.	% Var.	% Var.	2011			2012			% Var.	% Var.	% Var.	2011			2012			% Var.	% Var.	% Var.	2011			2012			% Var.	% Var.	% Var.
	Home	Muller	Total	Home	Muller	Total	Home	Muller	(**)	Home	Muller	Total	Home	Muller	Total	Home	Muller	(**)	Home	Muller	Total	Home	Muller	Total	Home	Muller	Total	Home	Muller	Total	Home	Muller	(**)			
AGRICULTURA	22	7	29	25	9	34	13,64	28,57	17,24	3	0	3	0	2	2	-100,00	-	-33,33	0	0	0	1	0	1	-	0,00	-	25	7	32	26	11	37	4,00	57,14	15,63
PESCA	19	2	21	4	0	4	-78,95	-100,00	-80,95	0	0	0	0	0	0	0,00	0,00	0,00	0	0	0	1	0	1	-	0,00	-	19	2	21	5	0	5	-73,68	-100,00	-76,19
INDUSTRIA	46	11	57	46	5	51	0,00	-54,55	-10,53	1	0	1	1	0	1	0,00	0,00	0,00	0	0	0	0	0	0	0,00	0,00	0,00	47	11	58	47	5	52	0,00	-54,55	-10,34
CONSTRUCCIÓN	63	0	63	35	0	35	-44,44	0,00	-44,44	0	0	0	0	0	0	0,00	0,00	0,00	0	0	0	0	0	0	0,00	0,00	0,00	63	0	63	35	0	35	-44,44	0,00	-44,44
SERVIZOS	76	55	131	45	43	88	-40,79	-21,82	-32,82	2	0	2	2	1	3	0,00	-	50,00	1	0	1	0	0	0	-100,00	0,00	-100,00	79	55	134	47	44	91	-40,51	-20,00	-32,09
<b>TOTAL</b>	<b>226</b>	<b>75</b>	<b>301</b>	<b>155</b>	<b>57</b>	<b>212</b>	<b>-31,42</b>	<b>-24,00</b>	<b>-29,57</b>	<b>6</b>	<b>0</b>	<b>6</b>	<b>3</b>	<b>3</b>	<b>6</b>	<b>-50,00</b>	<b>-</b>	<b>0,00</b>	<b>1</b>	<b>0</b>	<b>1</b>	<b>2</b>	<b>0</b>	<b>2</b>	<b>100,00</b>	<b>0,00</b>	<b>100,00</b>	<b>233</b>	<b>75</b>	<b>308</b>	<b>160</b>	<b>60</b>	<b>220</b>	<b>-31,33</b>	<b>-20,00</b>	<b>-28,57</b>
CNAE 93 (*)	1	0	1	0	0	0	-	-	-	0	0	0	0	0	0	-	-	-	0	0	0	0	0	0	-	-	-	1	0	1	0	0	0	-	-	-

OURENSE	LEVES									GRAVES									MORTAIS									TOTALS								
	2011			2012			% Var.	% Var.	% Var.	2011			2012			% Var.	% Var.	% Var.	2011			2012			% Var.	% Var.	% Var.	2011			2012			% Var.	% Var.	% Var.
	Home	Muller	Total	Home	Muller	Total	Home	Muller	(**)	Home	Muller	Total	Home	Muller	Total	Home	Muller	(**)	Home	Muller	Total	Home	Muller	Total	Home	Muller	Total	Home	Muller	Total	Home	Muller	(**)			
AGRICULTURA	10	3	13	12	1	13	20,00	-66,67	0,00	0	0	0	0	1	1	0,00	-	-	0	0	0	1	0	1	-	0,00	-	10	3	13	13	2	15	30,00	-33,33	15,38
PESCA	0	0	0	0	0	0	0,00	0,00	0,00	0	0	0	0	0	0	0,00	0,00	0,00	0	0	0	0	0	0	0,00	0,00	0,00	0	0	0	0	0	0	0,00	0,00	0,00
INDUSTRIA	81	22	103	59	12	71	-27,16	-45,45	-31,07	0	0	0	3	0	3	-	0,00	-	0	0	0	0	0	0	0,00	0,00	0,00	81	22	103	62	12	74	-23,46	-45,45	-28,16
CONSTRUCCIÓN	58	0	58	51	1	52	-12,07	-	-10,34	2	0	2	0	0	0	-100,00	0,00	-100,00	0	0	0	0	0	0	0,00	0,00	0,00	60	0	60	51	1	52	-15,00	-	-13,33
SERVIZOS	58	60	118	43	38	81	-25,86	-36,67	-31,36	1	1	2	1	0	1	0,00	-100,00	-50,00	0	0	0	0	0	0	0,00	0,00	0,00	59	61	120	44	38	82	-25,42	-37,70	-31,67
<b>TOTAL</b>	<b>207</b>	<b>85</b>	<b>292</b>	<b>165</b>	<b>52</b>	<b>217</b>	<b>-20,29</b>	<b>-38,82</b>	<b>-25,68</b>	<b>3</b>	<b>1</b>	<b>4</b>	<b>4</b>	<b>1</b>	<b>5</b>	<b>33,33</b>	<b>0,00</b>	<b>25,00</b>	<b>0</b>	<b>0</b>	<b>0</b>	<b>1</b>	<b>0</b>	<b>1</b>	<b>-</b>	<b>0,00</b>	<b>-</b>	<b>210</b>	<b>86</b>	<b>296</b>	<b>170</b>	<b>53</b>	<b>223</b>	<b>-19,05</b>	<b>-38,37</b>	<b>-24,66</b>
CNAE 93 (*)	0	0	0	0	0	0	-	-	-	0	0	0	0	0	0	-	-	-	0	0	0	0	0	0	-	-	-	0	0	0	0	0	0	-	-	-

PONTEVEDRA	LEVES									GRAVES									MORTAIS									TOTALS								
	2011			2012			% Var.	% Var.	% Var.	2011			2012			% Var.	% Var.	% Var.	2011			2012			% Var.	% Var.	% Var.	2011			2012			% Var.	% Var.	% Var.
	Home	Muller	Total	Home	Muller	Total	Home	Muller	(**)	Home	Muller	Total	Home	Muller	Total	Home	Muller	(**)	Home	Muller	Total	Home	Muller	Total	Home	Muller	Total	Home	Muller	Total	Home	Muller	(**)			

**ACCIDENTES CON BAIXA EN XORNADA LABORAL  
POR SECTORES DE ACTIVIDADE E GRAVIDADE  
XANEIRO-MARZO 2011/2012**

GALICIA	LEVES			GRAVES			MORTAIS			TOTAIS		
	2011	2012	% Var.	2011	2012	% Var.	2011	2012	% Var.	2011	2012	% Var.
AGRICULTURA	286	298	4,20	14	17	21,43	0	2	-	300	317	5,67
PESCA	300	309	3,00	4	8	100,00	1	2	100,00	305	319	4,59
INDUSTRIA	2.326	1.857	-20,16	27	30	11,11	4	1	-75,00	2.357	1.888	-19,90
CONSTRUCCIÓN	1.513	1.106	-26,90	35	34	-2,86	1	1	0,00	1.549	1.141	-26,34
SERVIZOS	3.400	2.940	-13,53	46	41	-10,87	9	4	-55,56	3.455	2.985	-13,60
<b>TOTAL</b>	<b>7.825</b>	<b>6.510</b>	<b>-16,81</b>	<b>126</b>	<b>130</b>	<b>3,17</b>	<b>15</b>	<b>10</b>	<b>-33,33</b>	<b>7.966</b>	<b>6.650</b>	<b>-16,52</b>
CNAE 93 (*)	24	4	-	1	1	-	0	0	-	25	5	-

A CORUÑA	LEVES			GRAVES			MORTAIS			TOTAIS		
	2011	2012	% Var.	2011	2012	% Var.	2011	2012	% Var.	2011	2012	% Var.
AGRICULTURA	106	114	7,55	1	5	400,00	0	0	0,00	107	119	11,21
PESCA	129	150	16,28	1	1	0,00	0	1	-	130	152	16,92
INDUSTRIA	948	751	-20,78	12	9	-25,00	2	0	-100,00	962	760	-21,00
CONSTRUCCIÓN	681	517	-24,08	19	16	-15,79	0	0	0,00	700	533	-23,86
SERVIZOS	1.635	1.372	-16,09	19	9	-52,63	5	0	-100,00	1.659	1.381	-16,76
<b>TOTAL</b>	<b>3.499</b>	<b>2.904</b>	<b>-17,00</b>	<b>52</b>	<b>40</b>	<b>-23,08</b>	<b>7</b>	<b>1</b>	<b>-85,71</b>	<b>3.558</b>	<b>2.945</b>	<b>-17,23</b>
CNAE 93 (*)	3	3	-	0	0	-	0	0	-	3	3	-

LUGO	LEVES			GRAVES			MORTAIS			TOTAIS		
	2011	2012	% Var.	2011	2012	% Var.	2011	2012	% Var.	2011	2012	% Var.
AGRICULTURA	94	91	-3,19	9	7	-22,22	0	1	-	103	99	-3,88
PESCA	53	34	-35,85	0	0	0,00	1	1	0,00	54	35	-35,19
INDUSTRIA	162	125	-22,84	2	2	0,00	1	0	-100,00	165	127	-23,03
CONSTRUCCIÓN	187	99	-47,06	3	2	-33,33	0	0	0,00	190	101	-46,84
SERVIZOS	341	301	-11,73	6	6	0,00	1	0	-100,00	348	307	-11,78
<b>TOTAL</b>	<b>837</b>	<b>650</b>	<b>-22,34</b>	<b>20</b>	<b>17</b>	<b>-15,00</b>	<b>3</b>	<b>2</b>	<b>-33,33</b>	<b>860</b>	<b>669</b>	<b>-22,21</b>
CNAE 93 (*)	4	0	-	0	0	-	0	0	-	4	0	-

OURENSE	LEVES			GRAVES			MORTAIS			TOTAIS		
	2011	2012	% Var.	2011	2012	% Var.	2011	2012	% Var.	2011	2012	% Var.
AGRICULTURA	30	31	3,33	3	2	-33,33	0	1	-	33	34	3,03
PESCA	0	0	0,00	0	0	0,00	0	0	0,00	0	0	0,00
INDUSTRIA	275	228	-17,09	4	5	25,00	0	0	0,00	279	233	-16,49
CONSTRUCCIÓN	153	126	-17,65	4	4	0,00	0	0	0,00	157	130	-17,20
SERVIZOS	314	242	-22,93	4	8	100,00	0	2	-	318	252	-20,75
<b>TOTAL</b>	<b>772</b>	<b>627</b>	<b>-18,78</b>	<b>15</b>	<b>19</b>	<b>26,67</b>	<b>0</b>	<b>3</b>	<b>-</b>	<b>787</b>	<b>649</b>	<b>-17,53</b>
CNAE 93 (*)	0	0	-	0	0	-	0	0	-	0	0	-

PONTEVEDRA	LEVES			GRAVES			MORTAIS			TOTAIS		
	2011	2012	% Var.	2011	2012	% Var.	2011	2012	% Var.	2011	2012	% Var.
AGRICULTURA	56	62	10,71	1	3	200,00	0	0	0,00	57	65	14,04
PESCA	118	125	5,93	3	7	133,33	0	0	0,00	121	132	9,09
INDUSTRIA	941	753	-19,98	9	14	55,56	1	1	0,00	951	768	-19,24
CONSTRUCCIÓN	492	364	-26,02	9	12	33,33	1	1	0,00	502	377	-24,90
SERVIZOS	1.110	1.025	-7,66	17	18	5,88	3	2	-33,33	1.130	1.045	-7,52
<b>TOTAL</b>	<b>2.717</b>	<b>2.329</b>	<b>-14,28</b>	<b>39</b>	<b>54</b>	<b>38,46</b>	<b>5</b>	<b>4</b>	<b>-20,00</b>	<b>2.761</b>	<b>2.387</b>	<b>-13,55</b>
CNAE 93 (*)	17	1	-	1	1	-	0	0	-	18	2	-

Datos obtidos a 10/04/2012

\* Partes coa codificación anterior, CNAE93, respecto do total dos partes recepcionados.

**ACCIDENTES CON BAIXA EN XORNADA LABORAL**  
**POR SECTORES DE ACTIVIDADE, GRAVIDADE E SEXO**  
**XANEIRO-MARZO 2011/2012**

GALICIA	LEVES									GRAVES									MORTAIS									TOTAIS								
	2011			2012			% Var.	% Var.	% Var.	2011			2012			% Var.	% Var.	% Var.	2011			2012			% Var.	% Var.	% Var.	2011			2012			% Var.	% Var.	% Var.
	Home	Muller	Total	Home	Muller	Total	Home	Muller	(**)	Home	Muller	Total	Home	Muller	Total	Home	Muller	(**)	Home	Muller	Total	Home	Muller	Total	Home	Muller	Total	Home	Muller	Total	Home	Muller	Total			
AGRICULTURA	199	87	286	231	67	298	16,08	-22,99	4,20	12	2	14	10	7	17	-16,67	250,00	21,43	0	0	0	2	0	2	-	0,00	-	211	89	300	243	74	317	15,17	-16,85	5,67
PESCA	259	41	300	273	36	309	5,41	-12,20	3,00	3	1	4	8	0	8	166,67	-100,00	100,00	1	0	1	2	0	2	100,00	0,00	100,00	263	42	305	283	36	319	7,60	-14,29	4,99
INDUSTRIA	1.936	390	2.326	1.527	330	1.857	-21,13	-15,38	-20,16	26	1	27	29	1	30	11,54	0,00	11,11	4	0	4	1	0	1	-75,00	0,00	-75,00	1.966	391	2.357	1.557	331	1.888	-20,80	-15,35	-19,90
CONSTRUCCIÓN	1.501	12	1.513	1.095	11	1.106	-27,05	-8,33	-26,90	35	0	35	34	0	34	-2,86	0,00	-2,86	1	0	1	1	0	1	0,00	0,00	0,00	1.537	12	1.549	1.130	11	1.141	-26,48	-8,33	-26,34
SERVIZOS	1.913	1.487	3.400	1.692	1.248	2.940	-11,55	-16,07	-13,53	36	10	46	30	11	41	-16,67	10,00	-10,87	8	1	9	4	0	4	-50,00	-100,00	-55,56	1.957	1.498	3.455	1.726	1.259	2.985	-11,80	-15,95	-13,60
TOTAL	5.808	2.017	7.825	4.818	1.692	6.510	-17,05	-16,11	-16,81	112	14	126	111	19	130	-0,89	35,71	3,17	14	1	15	10	0	10	-28,57	-100,00	-33,33	5.934	2.032	7.966	4.939	1.711	6.650	-16,77	-15,80	-16,52
CNAE 93 (*)	20	4	24	3	1	4	-	-	-	1	0	1	0	1	1	-	-	-	0	0	0	0	0	0	-	-	-	21	4	25	3	2	5	-	-	-

A CORUÑA	LEVES									GRAVES									MORTAIS									TOTAIS								
	2011			2012			% Var.	% Var.	% Var.	2011			2012			% Var.	% Var.	% Var.	2011			2012			% Var.	% Var.	% Var.	2011			2012			% Var.	% Var.	% Var.
	Home	Muller	Total	Home	Muller	Total	Home	Muller	(**)	Home	Muller	Total	Home	Muller	Total	Home	Muller	(**)	Home	Muller	Total	Home	Muller	Total	Home	Muller	Total	Home	Muller	Total	Home	Muller	Total			
AGRICULTURA	79	27	106	89	25	114	12,66	-7,41	7,55	1	0	1	3	2	5	200,00	-	400,00	0	0	0	0	0	0	0,00	0,00	0,00	80	27	107	92	27	119	15,00	0,00	11,21
PESCA	112	17	129	128	22	150	14,29	29,41	16,28	1	0	1	1	0	1	0,00	0,00	0,00	0	0	0	1	0	1	-	0,00	-	113	17	130	130	22	152	15,04	29,41	16,92
INDUSTRIA	810	138	948	623	128	751	-23,09	-7,25	-20,78	11	1	12	9	0	9	-18,18	-100,00	-25,00	2	0	2	0	0	0	-100,00	0,00	-100,00	823	139	962	632	128	760	-23,21	-7,91	-21,00
CONSTRUCCIÓN	673	8	681	511	6	517	-24,07	-25,00	-24,08	19	0	19	16	0	16	-15,79	0,00	-15,79	0	0	0	0	0	0	0,00	0,00	0,00	692	8	700	527	6	533	-23,84	-25,00	-23,86
SERVIZOS	919	716	1.635	772	600	1.372	-16,00	-16,20	-16,09	15	4	19	9	0	9	-40,00	-100,00	-52,63	4	1	5	0	0	0	-100,00	-100,00	-100,00	938	721	1.659	781	600	1.381	-16,74	-16,78	-16,76
TOTAL	2.593	906	3.499	2.123	781	2.904	-18,13	-13,80	-17,00	47	5	52	38	2	40	-19,15	-60,00	-23,08	6	1	7	1	0	1	-83,33	-100,00	-85,71	2.646	912	3.558	2.162	783	2.945	-18,29	-14,14	-17,23
CNAE 93 (*)	2	1	3	2	1	3	-	-	-	0	0	0	0	0	0	-	-	-	0	0	0	0	0	0	-	-	-	2	1	3	2	1	3	-	-	-

LUGO	LEVES									GRAVES									MORTAIS									TOTAIS								
	2011			2012			% Var.	% Var.	% Var.	2011			2012			% Var.	% Var.	% Var.	2011			2012			% Var.	% Var.	% Var.	2011			2012			% Var.	% Var.	% Var.
	Home	Muller	Total	Home	Muller	Total	Home	Muller	(**)	Home	Muller	Total	Home	Muller	Total	Home	Muller	(**)	Home	Muller	Total	Home	Muller	Total	Home	Muller	Total	Home	Muller	Total	Home	Muller	Total			
AGRICULTURA	68	26	94	66	25	91	-2,94	-3,85	-3,19	8	1	9	4	3	7	-50,00	200,00	-22,22	0	0	0	1	0	1	-	0,00	-	76	27	103	71	28	99	-6,58	3,70	-3,88
PESCA	50	3	53	33	1	34	-34,00	-66,67	-35,85	0	0	0	0	0	0	0,00	0,00	0,00	1	0	1	1	0	1	0,00	0,00	0,00	51	3	54	34	1	35	-33,33	-66,67	-35,19
INDUSTRIA	139	23	162	107	18	125	-23,02	-21,74	-22,84	2	0	2	2	0	2	0,00	0,00	0,00	1	0	1	0	0	0	-100,00	0,00	-100,00	142	23	165	109	18	127	-23,24	-21,74	-23,03
CONSTRUCCIÓN	187	0	187	99	0	99	-47,06	0,00	-47,06	3	0	3	2	0	2	-33,33	0,00	-33,33	0	0	0	0	0	0	0,00	0,00	0,00	190	0	190	101	0	101	-46,84	0,00	-46,84
SERVIZOS	187	154	341	163	138	301	-12,83	-10,39	-11,73	3	3	6	4	2	6	33,33	-33,33	0,00	1	0	1	0	0	0	-100,00	0,00	-100,00	191	157	348	167	140	307	-12,57	-10,83	-11,78
TOTAL	631	206	837	468	182	650	-25,83	-11,65	-22,34	16	4	20	12	5	17	-25,00	25,00	-15,00	3	0	3	2	0	2	-33,33	0,00	-33,33	650	210	860	482	187	669	-25,85	-10,95	-22,21
CNAE 93 (*)	4	0	4	0	0	0	-	-	-	0	0	0	0	0	0	-	-	-	0	0	0	0	0	0	-	-	-	4	0	4	0	0	0	-	-	-

OURENSE	LEVES									GRAVES									MORTAIS									TOTAIS								
	2011			2012			% Var.	% Var.	% Var.	2011			2012			% Var.	% Var.	% Var.	2011			2012			% Var.	% Var.	% Var.	2011			2012			% Var.	% Var.	% Var.
	Home	Muller	Total	Home	Muller	Total	Home	Muller	(**)	Home	Muller	Total	Home	Muller	Total	Home	Muller	(**)	Home	Muller	Total	Home	Muller	Total	Home	Muller	Total	Home	Muller	Total	Home	Muller	Total			
AGRICULTURA	22	8	30	28	3	31	27,27	-62,50	3,33	2	1	3	1	1	2	-50,00	0,00	-33,33	0	0	0	1	0	1	-	0,00	-	24	9	33	30	4	34	25,00	-55,56	3,03
PESCA	0	0	0	0	0	0	0,00	0,00	0,00	0	0	0	0	0	0	0,00	0,00	0,00	0	0	0	0	0	0	0,00	0,00	0,00	0	0	0	0	0	0	0,00	0,00	0,00
INDUSTRIA	211	64	275	185	43	228	-12,32	-32,81	-17,09	4	0	4	5	0	5	25,00	0,00	25,00	0	0	0	0	0	0	0,00	0,00	0,00	215	64	279	190	43	233	-11,63	-32,81	-16,49
CONSTRUCCIÓN	153	0	153	125	1	126	-18,30	-	-17,65	4	0	4	4	0	4	0,00	0,00	0,00	0	0	0	0	0	0	0,00	0,00	0,00	157	0	157	129	1	130	-17,83	-	-17,20
SERVIZOS	160	154	314	121	121	242	-24,38	-21,43	-22,93	3	1	4	6	2	8	100,00	100,00	100,00	0	0	0	2	0	2	-	0,00	-	163	155	318	129	123	252	-20,86	-20,65	-20,75
TOTAL	546	226	772	459	168	627	-15,93	-25,66	-18,78	13	2	15	16	3	19	23,08	50,00	26,67	0	0	0	3	0	3	-	0,00	-	559	228	787	478	171	649	-14,49	-25,00	-17,53
CNAE 93 (*)	0	0	0	0	0	0	-	-	-	0	0	0	0	0	0	-	-	-	0	0	0	0	0	0	-	-	-	0	0	0	0	0	0	-	-	-

PONTEVEDRA	LEVES									GRAVES									MORTAIS									TOTAIS								
	2011			2012			% Var.	% Var.	% Var.	2011			2012			% Var.	% Var.	% Var.	2011			2012			% Var.	% Var.	% Var.	2011			2012			% Var.	% Var.	% Var.
	Home	Muller	Total	Home	Muller	Total	Home	Muller	(**)	Home	Muller	Total	Home	Muller	Total	Home	Muller	(**)	Home	Muller	Total	Home	Muller	Total	Home	Muller	Total	Home	Muller	Total	Home	Muller	Total			
AGRICULTURA	30	26	56	48	14	62	60,00	-46,15	10,71	1	0	1	2	1	3	100,00	-	200,00	0	0	0	0	0	0	0,00	0,00	0,00	31	26	57	50	15				

## ACCIDENTES DE TRABALLO CON BAIXA IN ITINERE POR PROVINCIAS MARZO 2011/2012

GALICIA	LEVES			GRAVES			MORTAIS			TOTALS		
	2011	2012	% Var.	2011	2012	% Var.	2011	2012	% Var.	2011	2012	% Var.
A CORUÑA	102	106	3,92	0	0	0,00	0	0	0,00	102	106	3,92
LUGO	21	13	-38,10	2	1	-50,00	0	0	0,00	23	14	-39,13
OURENSE	28	23	-17,86	1	0	-100,00	0	0	0,00	29	23	-20,69
PONTEVEDRA	108	115	6,48	2	1	-50,00	1	0	-100,00	111	116	4,50
<b>TOTAL</b>	<b>259</b>	<b>257</b>	<b>-0,77</b>	<b>5</b>	<b>2</b>	<b>-60,00</b>	<b>1</b>	<b>0</b>	<b>-100,00</b>	<b>265</b>	<b>259</b>	<b>-2,26</b>

## ACCIDENTES DE TRABALLO CON BAIXA IN ITINERE POR PROVINCIAS XANEIRO-MARZO 2011/2012

GALICIA	LEVES			GRAVES			MORTAIS			TOTALS		
	2011	2012	% Var.	2011	2012	% Var.	2011	2012	% Var.	2011	2012	% Var.
A CORUÑA	348	338	-2,87	6	7	16,67	0	0	0,00	354	345	-2,54
LUGO	65	52	-20,00	4	3	-25,00	0	2	-	69	57	-17,39
OURENSE	65	51	-21,54	2	2	0,00	0	0	0,00	67	53	-20,90
PONTEVEDRA	367	336	-8,45	9	4	-55,56	1	0	-100,00	377	340	-9,81
<b>TOTAL</b>	<b>845</b>	<b>777</b>	<b>-8,05</b>	<b>21</b>	<b>16</b>	<b>-23,81</b>	<b>1</b>	<b>2</b>	<b>100,00</b>	<b>867</b>	<b>795</b>	<b>-8,30</b>

Datos obtidos a: 10/04/2012

**ACCIDENTES DE TRABALLO CON BAIXA IN ITINERE**  
**POR PROVINCIAS E SEXO**  
**MARZO 2011/2012**

GALICIA	LEVES									GRAVES									MORTAIS									TOTALS								
	2011			2012			% Var.	% Var.	% Var.	2011			2012			% Var.	% Var.	% Var.	2011			2012			% Var.	% Var.	% Var.	2011			2012			% Var.	% Var.	% Var.
	Home	Muller	Total	Home	Muller	Total	Home	Muller	(*)	Home	Muller	Total	Home	Muller	Total	Home	Muller	(*)	Home	Muller	Total	Home	Muller	Total	Home	Muller	Total	Home	Muller	Total	Home	Muller	(*)			
A CORUÑA	48	54	102	47	59	106	-2,08	9,26	3,92	0	0	0	0	0	0	0,00	0,00	0,00	0	0	0	0	0	0	0,00	0,00	0,00	48	54	102	47	59	106	-2,08	9,26	3,92
LUGO	10	11	21	4	9	13	-60,00	-18,18	-38,10	1	1	2	0	1	1	-100,00	0,00	-50,00	0	0	0	0	0	0	0,00	0,00	0,00	11	12	23	4	10	14	-63,64	-16,67	-39,13
OURENSE	18	10	28	3	20	23	-83,33	100,00	-17,86	1	0	1	0	0	0	-100,00	0,00	-100,00	0	0	0	0	0	0	0,00	0,00	0,00	19	10	29	3	20	23	-84,21	100,00	-20,69
PONTEVEDRA	57	51	108	62	53	115	8,77	3,92	6,48	0	2	2	0	1	1	0,00	-50,00	-50,00	1	0	1	0	0	0	-100,00	0,00	-100,00	58	53	111	62	54	116	6,90	1,89	4,50
<b>TOTAL</b>	<b>133</b>	<b>126</b>	<b>259</b>	<b>116</b>	<b>141</b>	<b>257</b>	<b>-12,78</b>	<b>11,90</b>	<b>-0,77</b>	<b>2</b>	<b>3</b>	<b>5</b>	<b>0</b>	<b>2</b>	<b>2</b>	<b>-100,00</b>	<b>-33,33</b>	<b>-60,00</b>	<b>1</b>	<b>0</b>	<b>1</b>	<b>0</b>	<b>0</b>	<b>0</b>	<b>-100,00</b>	<b>0,00</b>	<b>-100,00</b>	<b>136</b>	<b>129</b>	<b>265</b>	<b>116</b>	<b>143</b>	<b>259</b>	<b>-14,71</b>	<b>10,85</b>	<b>-2,26</b>

(\*) Variación do total da suma de homes e mulleres

**ACCIDENTES DE TRABALLO CON BAIXA IN ITINERE**  
**POR PROVINCIAS E SEXO**  
**XANEIRO-MARZO 2011/2012**

GALICIA	LEVES									GRAVES									MORTAIS									TOTALS								
	2011			2012			% Var.	% Var.	% Var.	2011			2012			% Var.	% Var.	% Var.	2011			2012			% Var.	% Var.	% Var.	2011			2012			% Var.	% Var.	% Var.
	Home	Muller	Total	Home	Muller	Total	Home	Muller	(*)	Home	Muller	Total	Home	Muller	Total	Home	Muller	(*)	Home	Muller	Total	Home	Muller	Total	Home	Muller	Total	Home	Muller	Total	Home	Muller	(*)			
A CORUÑA	167	181	348	137	201	338	-17,96	11,05	-2,87	3	3	6	4	3	7	33,33	0,00	16,67	0	0	0	0	0	0	0,00	0,00	0,00	170	184	354	141	204	345	-17,06	10,87	-2,54
LUGO	30	35	65	19	33	52	-36,67	-5,71	-20,00	2	2	4	0	3	3	-100,00	50,00	-25,00	0	0	0	2	0	2	-	0,00	-	32	37	69	21	36	57	-34,38	-2,70	-17,39
OURENSE	36	29	65	12	39	51	-66,67	34,48	-21,54	2	0	2	1	1	2	-50,00	-	0,00	0	0	0	0	0	0	0,00	0,00	0,00	38	29	67	13	40	53	-65,79	37,93	-20,90
PONTEVEDRA	161	206	367	167	169	336	3,73	-17,96	-8,45	3	6	9	2	2	4	-33,33	-66,67	-55,56	1	0	1	0	0	0	-100,00	0,00	-100,00	165	212	377	169	171	340	2,42	-19,34	-9,81
<b>TOTAL</b>	<b>394</b>	<b>451</b>	<b>845</b>	<b>335</b>	<b>442</b>	<b>777</b>	<b>-14,97</b>	<b>-2,00</b>	<b>-8,05</b>	<b>10</b>	<b>11</b>	<b>21</b>	<b>7</b>	<b>9</b>	<b>16</b>	<b>-30,00</b>	<b>-18,18</b>	<b>-23,81</b>	<b>1</b>	<b>0</b>	<b>1</b>	<b>2</b>	<b>0</b>	<b>2</b>	<b>100,00</b>	<b>0,00</b>	<b>100,00</b>	<b>405</b>	<b>462</b>	<b>867</b>	<b>344</b>	<b>451</b>	<b>795</b>	<b>-15,06</b>	<b>-2,38</b>	<b>-8,30</b>

(\*) Variación do total da suma de homes e mulleres

Datos obtidos a: 10/04/2012



**ÍNDICES DE INCIDENCIA  
POR SECTORES DE ACTIVIDADE  
MARZO 2011-2012**

GALICIA	LEVES			GRAVES			MORTAIS			TOTAIS		
	2011	2012	% Var.	2011	2012	% Var.	2011	2012	% Var.	2011	2012	% Var.
AGRICULTURA	291,79	313,84	7,56	10,33	16,23	57,17	0,00	5,41	-	302,11	335,49	11,05
PESCA	445,45	517,20	16,11	4,64	9,49	104,52	0,00	4,74	-	450,10	531,44	18,07
INDUSTRIA	626,60	472,59	-24,58	4,41	11,74	165,97	0,00	0,00	0,00	631,01	484,32	-23,25
CONSTRUCCIÓN	732,79	605,25	-17,40	13,42	21,74	61,95	1,34	0,00	-100,00	747,55	626,99	-16,13
SERVIZOS	224,63	190,94	-15,00	3,09	2,36	-23,64	0,77	0,20	-74,55	228,49	193,50	-15,32
<b>TOTAL</b>	<b>351,30</b>	<b>286,67</b>	<b>-18,40</b>	<b>4,69</b>	<b>6,36</b>	<b>35,63</b>	<b>0,63</b>	<b>0,53</b>	<b>-16,36</b>	<b>356,63</b>	<b>293,56</b>	<b>-17,68</b>

A CORUÑA	LEVES			GRAVES			MORTAIS			TOTAIS		
	2011	2012	% Var.	2011	2012	% Var.	2011	2012	% Var.	2011	2012	% Var.
AGRICULTURA	322,31	351,52	9,06	0,00	7,32	-	0,00	0,00	0,00	322,31	358,84	11,33
PESCA	642,03	1.050,05	63,55	17,35	0,00	-100,00	0,00	0,00	0,00	659,38	1.050,05	59,25
INDUSTRIA	660,44	476,20	-27,90	3,73	11,76	215,12	0,00	0,00	0,00	664,17	487,96	-26,53
CONSTRUCCIÓN	717,86	618,44	-13,85	20,59	29,28	42,15	0,00	0,00	0,00	738,45	647,71	-12,29
SERVIZOS	244,68	213,03	-12,93	3,02	0,87	-71,16	1,29	0,00	-100,00	248,99	213,90	-14,09
<b>TOTAL</b>	<b>367,75</b>	<b>308,31</b>	<b>-16,16</b>	<b>5,01</b>	<b>5,19</b>	<b>3,69</b>	<b>0,88</b>	<b>0,00</b>	<b>-100,00</b>	<b>373,64</b>	<b>313,50</b>	<b>-16,10</b>

LUGO	LEVES			GRAVES			MORTAIS			TOTAIS		
	2011	2012	% Var.	2011	2012	% Var.	2011	2012	% Var.	2011	2012	% Var.
AGRICULTURA	222,12	268,12	20,71	22,98	15,77	-31,36	0,00	7,89	-	245,10	291,78	19,04
PESCA	1.098,33	220,26	-79,95	0,00	0,00	0,00	0,00	55,07	-	1.098,33	275,33	-74,93
INDUSTRIA	459,01	427,96	-6,76	8,05	8,39	4,20	0,00	0,00	0,00	467,06	436,35	-6,58
CONSTRUCCIÓN	693,07	459,80	-33,66	0,00	0,00	0,00	0,00	0,00	0,00	693,07	459,80	-33,66
SERVIZOS	219,79	150,90	-31,34	3,36	5,14	53,31	1,68	0,00	-100,00	224,82	156,04	-30,59
<b>TOTAL</b>	<b>313,28</b>	<b>229,58</b>	<b>-26,72</b>	<b>6,24</b>	<b>6,50</b>	<b>4,05</b>	<b>1,04</b>	<b>2,17</b>	<b>108,09</b>	<b>320,57</b>	<b>238,24</b>	<b>-25,68</b>

OURENSE	LEVES			GRAVES			MORTAIS			TOTAIS		
	2011	2012	% Var.	2011	2012	% Var.	2011	2012	% Var.	2011	2012	% Var.
AGRICULTURA	303,53	330,62	8,93	0,00	25,43	-	0,00	25,43	-	303,53	381,49	25,68
PESCA	0,00	0,00	0,00	0,00	0,00	0,00	0,00	0,00	0,00	0,00	0,00	0,00
INDUSTRIA	703,70	511,79	-27,27	0,00	21,62	-	0,00	0,00	0,00	703,70	533,41	-24,20
CONSTRUCCIÓN	800,00	809,97	1,25	27,59	0,00	-100,00	0,00	0,00	0,00	827,59	809,97	-2,13
SERVIZOS	226,73	158,49	-30,09	3,84	1,96	-49,08	0,00	0,00	0,00	230,57	160,45	-30,41
<b>TOTAL</b>	<b>373,29</b>	<b>288,03</b>	<b>-22,84</b>	<b>5,11</b>	<b>6,64</b>	<b>29,79</b>	<b>0,00</b>	<b>1,33</b>	<b>-</b>	<b>378,40</b>	<b>296,00</b>	<b>-21,78</b>

PONTEVEDRA	LEVES			GRAVES			MORTAIS			TOTAIS		
	2011	2012	% Var.	2011	2012	% Var.	2011	2012	% Var.	2011	2012	% Var.
AGRICULTURA	351,32	313,76	-10,69	14,05	29,88	112,64	0,00	0,00	0,00	365,37	343,64	-5,95
PESCA	274,03	332,42	21,31	0,00	14,77	-	0,00	0,00	0,00	274,03	347,20	26,70
INDUSTRIA	611,03	468,74	-23,29	5,42	9,81	80,81	0,00	0,00	0,00	616,46	478,54	-22,37
CONSTRUCCIÓN	748,55	574,49	-23,25	4,14	27,10	555,25	4,14	0,00	-100,00	756,82	601,59	-20,51
SERVIZOS	199,02	184,59	-7,25	2,87	3,54	23,39	0,00	0,59	-	201,89	188,72	-6,52
<b>TOTAL</b>	<b>338,02</b>	<b>279,29</b>	<b>-17,38</b>	<b>3,64</b>	<b>7,72</b>	<b>112,04</b>	<b>0,36</b>	<b>0,39</b>	<b>6,02</b>	<b>342,02</b>	<b>287,39</b>	<b>-15,97</b>

Datos obtidos o: 10/04/2012

Índice de incidencia por 100.000 traballadores

Base do índice: Poboación afiliada a Seguridade Social con continxencia de accidente de traballo cuberta. Fonte: Ministerio de Empleo e Seguridade Social

**ÍNDICES DE INCIDENCIA DOS ACCIDENTES CON BAIXA LEVES**  
**EN XORNADA LABORAL POR SECTORES DE ACTIVIDADE E SEXO**  
**MARZO 2011-2012**

GALICIA	2011									2012									%Var. Índice de incidencia HOME	%Var. Índice de incidencia MULLER	%Var. Índice de incidencia TOTAL
	AT			Pob. afiliada			Índice de incidencia			AT			Pob. Afiliada			Índice de incidencia					
	Home	Muller	TOTAL	Home	Muller	TOTAL	Home	Muller	TOTAL	Home	Muller	TOTAL	Home	Muller	TOTAL	Home	Muller	TOTAL			
AGRICULTURA	81	32	113	17.036	21.691	38.727	475,46	147,53	291,79	91	25	116	16.611	20.350	36.961	547,83	122,85	313,84	15,22	-16,73	7,56
PESCA	81	15	96	16.228	5.323	21.551	499,14	281,80	445,45	98	11	109	15.963	5.112	21.075	613,92	215,18	517,20	23,00	-23,64	16,11
INDUSTRIA	704	148	852	96.573	39.399	135.972	728,98	375,64	626,60	489	115	604	90.648	37.159	127.807	539,45	309,48	472,59	-26,00	-17,61	-24,58
CONSTRUCCIÓN	542	4	546	67.979	6.531	74.510	797,31	61,25	732,79	359	3	362	54.239	5.571	59.810	661,89	53,85	605,25	-16,98	-12,08	-17,40
SERVIZOS	675	488	1.163	226.273	291.465	517.738	298,31	167,43	224,63	581	390	971	220.365	288.166	508.531	263,65	135,34	190,94	-11,62	-19,17	-15,00
<b>TOTAL</b>	<b>2.083</b>	<b>687</b>	<b>2.770</b>	<b>424.089</b>	<b>364.409</b>	<b>788.498</b>	<b>491,17</b>	<b>188,52</b>	<b>351,30</b>	<b>1.618</b>	<b>544</b>	<b>2.162</b>	<b>397.826</b>	<b>356.358</b>	<b>754.184</b>	<b>406,71</b>	<b>152,66</b>	<b>286,67</b>	<b>-17,20</b>	<b>-19,03</b>	<b>-18,40</b>
CNAE 93 (*)	9	2	11	-	-	-	-	-	-	0	0	0	-	-	-	-	-	-	-	-	-

A CORUÑA	2011									2012									%Var. Índice de incidencia HOME	%Var. Índice de incidencia MULLER	%Var. Índice de incidencia TOTAL
	AT			Pob. afiliada			Índice de incidencia			AT			Pob. Afiliada			Índice de incidencia					
	Home	Muller	TOTAL	Home	Muller	TOTAL	Home	Muller	TOTAL	Home	Muller	TOTAL	Home	Muller	TOTAL	Home	Muller	TOTAL			
AGRICULTURA	36	10	46	5.827	8.445	14.272	617,81	118,41	322,31	36	12	48	5.735	7.920	13.655	627,72	151,52	351,52	1,60	27,95	9,06
PESCA	32	5	37	4.395	1.368	5.763	728,10	365,50	642,03	53	7	60	4.379	1.335	5.714	1.210,32	524,34	1.050,05	66,23	43,46	63,55
INDUSTRIA	302	52	354	36.445	17.156	53.601	828,65	303,10	660,44	196	47	243	34.363	16.666	51.029	570,38	282,01	476,20	-31,17	-8,96	-27,90
CONSTRUCCIÓN	241	3	244	30.955	3.035	33.990	778,55	98,85	717,86	168	1	169	24.690	2.637	27.327	680,44	37,92	618,44	-12,60	-61,64	-13,85
SERVIZOS	325	242	567	102.556	129.179	231.735	316,90	187,34	244,68	295	194	489	100.672	128.874	229.546	293,03	150,53	213,03	-7,53	-19,64	-12,93
<b>TOTAL</b>	<b>936</b>	<b>312</b>	<b>1.248</b>	<b>180.178</b>	<b>159.183</b>	<b>339.361</b>	<b>519,49</b>	<b>196,00</b>	<b>367,75</b>	<b>748</b>	<b>261</b>	<b>1.009</b>	<b>169.839</b>	<b>157.432</b>	<b>327.271</b>	<b>440,42</b>	<b>165,79</b>	<b>308,31</b>	<b>-15,22</b>	<b>-15,42</b>	<b>-16,16</b>
CNAE 93 (*)	2	0	2	-	-	-	-	-	-	0	0	0	-	-	-	-	-	-	-	-	-

LUGO	2011									2012									%Var. Índice de incidencia HOME	%Var. Índice de incidencia MULLER	%Var. Índice de incidencia TOTAL
	AT			Pob. afiliada			Índice de incidencia			AT			Pob. Afiliada			Índice de incidencia					
	Home	Muller	TOTAL	Home	Muller	TOTAL	Home	Muller	TOTAL	Home	Muller	TOTAL	Home	Muller	TOTAL	Home	Muller	TOTAL			
AGRICULTURA	22	7	29	6.224	6.832	13.056	353,47	102,46	222,12	25	9	34	6.127	6.554	12.681	408,03	137,32	268,12	15,44	34,03	20,71
PESCA	19	2	21	1.753	159	1.912	1.083,96	1.257,86	1.098,33	4	0	4	1.674	142	1.816	238,95	0,00	220,26	-77,95	-100,00	-79,95
INDUSTRIA	46	11	57	9.645	2.773	12.418	476,93	396,68	459,01	46	5	51	9.287	2.630	11.917	495,32	190,11	427,96	3,85	-52,07	-6,76
CONSTRUCCIÓN	63	0	63	8.423	667	9.090	747,95	0,00	693,07	35	0	35	7.044	568	7.612	496,88	0,00	459,80	-33,57	0,00	-33,66
SERVIZOS	76	55	131	25.728	33.875	59.603	295,40	162,36	219,79	45	43	88	24.779	33.538	58.317	181,61	128,21	150,90	-38,52	-21,03	-31,34
<b>TOTAL</b>	<b>226</b>	<b>75</b>	<b>301</b>	<b>51.773</b>	<b>44.306</b>	<b>96.079</b>	<b>436,52</b>	<b>169,28</b>	<b>313,28</b>	<b>155</b>	<b>57</b>	<b>212</b>	<b>48.911</b>	<b>43.432</b>	<b>92.343</b>	<b>316,90</b>	<b>131,24</b>	<b>229,58</b>	<b>-27,40</b>	<b>-22,47</b>	<b>-26,72</b>
CNAE 93 (*)	1	0	1	-	-	-	-	-	-	0	0	0	-	-	-	-	-	-	-	-	-

OURENSE	2011									2012									%Var. Índice de incidencia HOME	%Var. Índice de incidencia MULLER	%Var. Índice de incidencia TOTAL
	AT			Pob. afiliada			Índice de incidencia			AT			Pob. Afiliada			Índice de incidencia					
	Home	Muller	TOTAL	Home	Muller	TOTAL	Home	Muller	TOTAL	Home	Muller	TOTAL	Home	Muller	TOTAL	Home	Muller	TOTAL			
AGRICULTURA	10	3	13	2.061	2.222	4.283	485,20	135,01	303,53	12	1	13	1.949	1.983	3.932	615,70	50,43	330,62	26,90	-62,65	8,93
PESCA	0	0	0	5	4	9	0,00	0,00	0,00	0	0	0	6	2	8	0,00	0,00	0,00	0,00	0,00	0,00
INDUSTRIA	81	22	103	10.398	4.239	14.637	779,00	518,99	703,70	59	12	71	9.867	4.006	13.873	597,95	299,55	511,79	-23,24	-42,28	-27,27
CONSTRUCCIÓN	58	0	58	6.626	624	7.250	875,34	0,00	800,00	51	1	52	5.855	565	6.420	871,05	176,99	809,97	-0,49	-	1,25
SERVIZOS	58	60	118	22.446	29.599	52.045	258,40	202,71	226,73	43	38	81	21.778	29.328	51.106	197,45	129,57	158,49	-23,59	-36,08	-30,09
<b>TOTAL</b>	<b>207</b>	<b>85</b>	<b>292</b>	<b>41.536</b>	<b>36.688</b>	<b>78.224</b>	<b>498,36</b>	<b>231,68</b>	<b>373,29</b>	<b>165</b>	<b>52</b>	<b>217</b>	<b>39.455</b>	<b>35.884</b>	<b>75.339</b>	<b>418,20</b>	<b>144,91</b>	<b>288,03</b>	<b>-16,09</b>	<b>-37,45</b>	<b>-22,84</b>
CNAE 93 (*)	0	0	0	-	-	-	-	-	-	0	0	0	-	-	-	-	-	-	-	-	-

PONTEVEDRA	2011									2012									%Var. Índice de incidencia HOME	%Var. Índice de incidencia MULLER	%Var. Índice de incidencia TOTAL
	AT			Pob. afiliada			Índice de incidencia			AT			Pob. Afiliada			Índice de incidencia					
	Home	Muller	TOTAL	Home	Muller	TOTAL	Home	Muller	TOTAL	Home	Muller	TOTAL	Home	Muller	TOTAL	Home	Muller	TOTAL			
AGRICULTURA	13	12	25	2.924	4.192	7.116	444,60	286,26	351,32	18	3	21	2.800	3.893	6.693	642,86	77,06	313,76	44,59	-73,08	-10,69
PESCA	30	8	38	10.075	3.792	13.867	297,77	210,97	274,03	41	4	45	9.904	3.633	13.537	413,97	110,10	332,42	39,03	-47,81	21,31
INDUSTRIA	275	63	338	40.085	15.231	55.316	686,04	413,63	611,03	188	51	239	37.131	13.857	50.988	506,32	368,05	468,74	-26,20	-11,02	-23,29
CONSTRUCCIÓN	180	1	181	21.975	2.205	24.180	819,11	45,35	748,55	105	1	106	16.650	1.801	18.451	630,63	55,52	574,49	-23,01	22,43	-23,25
SERVIZOS	216	131	347	75.543	98.812	174.355	285,93	132,57	199,02	198	115	313	73.136	96.426	169.562	270,73	119,26	184,59	-5,32	-10,04	-7,25
<b>TOTAL</b>	<b>714</b>	<b>215</b>	<b>929</b>	<b>150.602</b>	<b>124.232</b>	<b>274.834</b>	<b>474,10</b>	<b>173,06</b>	<b>338,02</b>	<b>550</b>	<b>174</b>	<b>724</b>	<b>139.621</b>	<b>119.610</b>	<b>259.231</b>	<b>393,92</b>	<b>145,47</b>	<b>279,29</b>	<b>-16,91</b>	<b>-15,94</b>	<b>-17,38</b>
CNAE 93 (*)	6	2	8	-	-	-	-	-	-	0	0	0	-	-	-	-	-	-	-	-	-

Datos obtidos o: 10/04/2012

Índice de incidencia por 100.000 traballadores

Base do índice: Poboación afiliada a Seguridade Social con continxencia de accidente de traballo cuberta. Fonte: Ministerio de Empleo e Seguridade Social

\* Partes coa codificación anterior, CNAE93, respecto do total dos partes recepcionados.

GALICIA	2011									2012									%Var. Índice de incidencia HOME	%Var. Índice de incidencia MULLER	%Var. Índice de incidencia TOTAL
	AT			Pob. afiliada			Índice de incidencia			AT			Pob. Afiliada			Índice de incidencia					
	Home	Muller	TOTAL	Home	Muller	TOTAL	Home	Muller	TOTAL	Home	Muller	TOTAL	Home	Muller	TOTAL	Home	Muller	TOTAL			
AGRICULTURA	4	0	4	17.036	21.691	38.727	23,48	0,00	10,33	3	3	6	16.611	20.350	36.961	18,06	14,74	16,23	-23,08	-	57,17
PESCA	1	0	1	16.228	5.323	21.551	6,16	0,00	4,64	2	0	2	15.963	5.112	21.075	12,53	0,00	9,49	103,32	0,00	104,52
INDUSTRIA	5	1	6	96.573	39.399	135.972	5,18	2,54	4,41	15	0	15	90.648	37.159	127.807	16,55	0,00	11,74	219,61	-100,00	165,97
CONSTRUCCIÓN	10	0	10	67.979	6.531	74.510	14,71	0,00	13,42	13	0	13	54.239	5.571	59.810	23,97	0,00	21,74	62,93	0,00	61,95
SERVIZOS	11	5	16	226.273	291.465	517.738	4,86	1,72	3,09	8	4	12	220.365	288.166	508.531	3,63	1,39	2,36	-25,32	-19,08	-23,64
<b>TOTAL</b>	<b>31</b>	<b>6</b>	<b>37</b>	<b>424.089</b>	<b>364.409</b>	<b>788.498</b>	<b>7,31</b>	<b>1,65</b>	<b>4,69</b>	<b>41</b>	<b>7</b>	<b>48</b>	<b>397.826</b>	<b>356.358</b>	<b>754.184</b>	<b>10,31</b>	<b>1,96</b>	<b>6,36</b>	<b>40,99</b>	<b>19,30</b>	<b>35,63</b>
CNAE 93 (*)	0	0	0	-	-	-	-	-	-	0	0	0	-	-	-	-	-	-	-	-	-

A CORUÑA	2011									2012									%Var. Índice de incidencia HOME	%Var. Índice de incidencia MULLER	%Var. Índice de incidencia TOTAL
	AT			Pob. afiliada			Índice de incidencia			AT			Pob. Afiliada			Índice de incidencia					
	Home	Muller	TOTAL	Home	Muller	TOTAL	Home	Muller	TOTAL	Home	Muller	TOTAL	Home	Muller	TOTAL	Home	Muller	TOTAL			
AGRICULTURA	0	0	0	5.827	8.445	14.272	0,00	0,00	0,00	1	0	1	5.735	7.920	13.655	17,44	0,00	7,32	-	0,00	-
PESCA	1	0	1	4.395	1.368	5.763	22,75	0,00	17,35	0	0	0	4.379	1.335	5.714	0,00	0,00	0,00	-100,00	0,00	-100,00
INDUSTRIA	1	1	2	36.445	17.156	53.601	2,74	5,83	3,73	6	0	6	34.363	16.666	51.029	17,46	0,00	11,76	536,35	-100,00	215,12
CONSTRUCCIÓN	7	0	7	30.955	3.035	33.990	22,61	0,00	20,59	8	0	8	24.690	2.637	27.327	32,40	0,00	29,28	43,29	0,00	42,15
SERVIZOS	4	3	7	102.556	129.179	231.735	3,90	2,32	3,02	2	0	2	100.672	128.874	229.546	1,99	0,00	0,87	-49,06	-100,00	-71,16
<b>TOTAL</b>	<b>13</b>	<b>4</b>	<b>17</b>	<b>180.178</b>	<b>159.183</b>	<b>339.361</b>	<b>7,22</b>	<b>2,51</b>	<b>5,01</b>	<b>17</b>	<b>0</b>	<b>17</b>	<b>169.839</b>	<b>157.432</b>	<b>327.271</b>	<b>10,01</b>	<b>0,00</b>	<b>5,19</b>	<b>38,73</b>	<b>-100,00</b>	<b>3,69</b>
CNAE 93 (*)	0	0	0	-	-	-	-	-	-	0	0	0	-	-	-	-	-	-	-	-	-

LUGO	2011									2012									%Var. Índice de incidencia HOME	%Var. Índice de incidencia MULLER	%Var. Índice de incidencia TOTAL
	AT			Pob. afiliada			Índice de incidencia			AT			Pob. Afiliada			Índice de incidencia					
	Home	Muller	TOTAL	Home	Muller	TOTAL	Home	Muller	TOTAL	Home	Muller	TOTAL	Home	Muller	TOTAL	Home	Muller	TOTAL			
AGRICULTURA	3	0	3	6.224	6.832	13.056	48,20	0,00	22,98	0	2	2	6.127	6.554	12.681	0,00	30,52	15,77	-100,00	-	-31,36
PESCA	0	0	0	1.753	159	1.912	0,00	0,00	0,00	0	0	0	1.674	142	1.816	0,00	0,00	0,00	0,00	0,00	0,00
INDUSTRIA	1	0	1	9.645	2.773	12.418	10,37	0,00	8,05	1	0	1	9.287	2.630	11.917	10,77	0,00	8,39	3,85	0,00	4,20
CONSTRUCCIÓN	0	0	0	8.423	667	9.090	0,00	0,00	0,00	0	0	0	7.044	568	7.612	0,00	0,00	0,00	0,00	0,00	0,00
SERVIZOS	2	0	2	25.728	33.875	59.603	7,77	0,00	3,36	2	1	3	24.779	33.538	58.317	8,07	2,98	5,14	3,83	-	53,31
<b>TOTAL</b>	<b>6</b>	<b>0</b>	<b>6</b>	<b>51.773</b>	<b>44.306</b>	<b>96.079</b>	<b>11,59</b>	<b>0,00</b>	<b>6,24</b>	<b>3</b>	<b>3</b>	<b>6</b>	<b>48.911</b>	<b>43.432</b>	<b>92.343</b>	<b>6,13</b>	<b>6,91</b>	<b>6,50</b>	<b>-47,07</b>	-	<b>4,05</b>
CNAE 93 (*)	0	0	0	-	-	-	-	-	-	0	0	0	-	-	-	-	-	-	-	-	-

OURENSE	2011									2012									%Var. Índice de incidencia HOME	%Var. Índice de incidencia MULLER	%Var. Índice de incidencia TOTAL
	AT			Pob. afiliada			Índice de incidencia			AT			Pob. Afiliada			Índice de incidencia					
	Home	Muller	TOTAL	Home	Muller	TOTAL	Home	Muller	TOTAL	Home	Muller	TOTAL	Home	Muller	TOTAL	Home	Muller	TOTAL			
AGRICULTURA	0	0	0	2.061	2.222	4.283	0,00	0,00	0,00	0	1	1	1.949	1.983	3.932	0,00	50,43	25,43	0,00	-	-
PESCA	0	0	0	5	4	9	0,00	0,00	0,00	0	0	0	6	2	8	0,00	0,00	0,00	0,00	0,00	0,00
INDUSTRIA	0	0	0	10.398	4.239	14.637	0,00	0,00	0,00	3	0	3	9.867	4.006	13.873	30,40	0,00	21,62	-	0,00	-
CONSTRUCCIÓN	2	0	2	6.626	624	7.250	30,18	0,00	27,59	0	0	0	5.855	565	6.420	0,00	0,00	0,00	-100,00	0,00	-100,00
SERVIZOS	1	1	2	22.446	29.599	52.045	4,46	3,38	3,84	1	0	1	21.778	29.328	51.106	4,59	0,00	1,96	3,07	-100,00	-49,08
<b>TOTAL</b>	<b>3</b>	<b>1</b>	<b>4</b>	<b>41.536</b>	<b>36.688</b>	<b>78.224</b>	<b>7,22</b>	<b>2,73</b>	<b>5,11</b>	<b>4</b>	<b>1</b>	<b>5</b>	<b>39.455</b>	<b>35.884</b>	<b>75.339</b>	<b>10,14</b>	<b>2,79</b>	<b>6,64</b>	<b>40,37</b>	<b>2,24</b>	<b>29,79</b>
CNAE 93 (*)	0	0	0	-	-	-	-	-	-	0	0	0	-	-	-	-	-	-	-	-	-

PONTEVEDRA	2011									2012									%Var. Índice de incidencia HOME	%Var. Índice de incidencia MULLER	%Var. Índice de incidencia TOTAL
	AT			Pob. afiliada			Índice de incidencia			AT			Pob. Afiliada			Índice de incidencia					
	Home	Muller	TOTAL	Home	Muller	TOTAL	Home	Muller	TOTAL	Home	Muller	TOTAL	Home	Muller	TOTAL	Home	Muller	TOTAL			
AGRICULTURA	1	0	1	2.924	4.192	7.116	34,20	0,00	14,05	2	0	2	2.800	3.893	6.693	71,43	0,00	29,88	108,86	0,00	112,64
PESCA	0	0	0	10.075	3.792	13.867	0,00	0,00	0,00	2	0	2	9.904	3.633	13.537	20,19	0,00	14,77	-	0,00	-
INDUSTRIA	3	0	3	40.085	15.231	55.316	7,48	0,00	5,42	5	0	5	37.131	13.857	50.988	13,47	0,00	9,81	79,93	0,00	80,81
CONSTRUCCIÓN	1	0	1	21.975	2.205	24.180	4,55	0,00	4,14	5	0	5	16.650	1.801	18.451	30,03	0,00	27,10	559,91	0,00	555,25
SERVIZOS	4	1	5	75.543	98.812	174.355	5,29	1,01	2,87	3	3	6	73.136	96.426	169.562	4,10	3,11	3,54	-22,53	207,42	23,39
<b>TOTAL</b>	<b>9</b>	<b>1</b>	<b>10</b>	<b>150.602</b>	<b>124.232</b>	<b>274.834</b>	<b>5,98</b>	<b>0,80</b>	<b>3,64</b>	<b>17</b>	<b>3</b>	<b>20</b>	<b>139.621</b>	<b>119.610</b>	<b>259.231</b>	<b>12,18</b>	<b>2,51</b>	<b>7,72</b>	<b>103,74</b>	<b>211,59</b>	<b>112,04</b>
CNAE 93 (*)	0	0	0	-	-	-	-	-	-	0	0	0	-	-	-	-	-	-	-	-	-

Datos obidos o: 10/04/2012

Índice de incidencia por 100.000 traballadores

Base do índice: Poboación afiliada a Seguridade Social con continxencia de accidente de traballo cuberta. Fonte: Ministerio de Empleo e Seguridade Social

\* Partes coa codificación anterior, CNAE93, respecto do total das partes recepciónadas.

	2011									2012									%Var. Índice de incidencia HOME	%Var. Índice de incidencia MULLER	%Var. Índice de incidencia TOTAL
	AT			Pob. afiliada			Índice de incidencia			AT			Pob. Afiliada			Índice de incidencia					
	Home	Muller	TOTAL	Home	Muller	TOTAL	Home	Muller	TOTAL	Home	Muller	TOTAL	Home	Muller	TOTAL	Home	Muller	TOTAL			
AGRICULTURA	0	0	0	17.036	21.691	38.727	0,00	0,00	0,00	2	0	2	16.611	20.350	36.961	12,04	0,00	5,41	-	0,00	-
PESCA	0	0	0	16.228	5.323	21.551	0,00	0,00	0,00	1	0	1	15.963	5.112	21.075	6,26	0,00	4,74	-	0,00	-
INDUSTRIA	0	0	0	96.573	39.399	135.972	0,00	0,00	0,00	0	0	0	90.648	37.159	127.807	0,00	0,00	0,00	0,00	0,00	0,00
CONSTRUCCIÓN	1	0	1	67.979	6.531	74.510	1,47	0,00	1,34	0	0	0	54.239	5.571	59.810	0,00	0,00	0,00	-100,00	0,00	-100,00
SERVIZOS	4	0	4	226.273	291.465	517.738	1,77	0,00	0,77	1	0	1	220.365	288.166	508.531	0,45	0,00	0,20	-74,33	0,00	-74,55
<b>TOTAL</b>	<b>5</b>	<b>0</b>	<b>5</b>	<b>424.089</b>	<b>364.409</b>	<b>788.498</b>	<b>1,18</b>	<b>0,00</b>	<b>0,63</b>	<b>4</b>	<b>0</b>	<b>4</b>	<b>397.826</b>	<b>356.358</b>	<b>754.184</b>	<b>1,01</b>	<b>0,00</b>	<b>0,53</b>	<b>-14,72</b>	<b>0,00</b>	<b>-16,36</b>
CNAE 93 (*)	0	0	0	-	-	-	-	-	-	0	0	0	-	-	-	-	-	-	-	-	-

	2011									2012									%Var. Índice de incidencia HOME	%Var. Índice de incidencia MULLER	%Var. Índice de incidencia TOTAL
	AT			Pob. afiliada			Índice de incidencia			AT			Pob. Afiliada			Índice de incidencia					
	Home	Muller	TOTAL	Home	Muller	TOTAL	Home	Muller	TOTAL	Home	Muller	TOTAL	Home	Muller	TOTAL	Home	Muller	TOTAL			
AGRICULTURA	0	0	0	5.827	8.445	14.272	0,00	0,00	0,00	0	0	0	5.735	7.920	13.655	0,00	0,00	0,00	0,00	0,00	0,00
PESCA	0	0	0	4.395	1.368	5.763	0,00	0,00	0,00	0	0	0	4.379	1.335	5.714	0,00	0,00	0,00	0,00	0,00	0,00
INDUSTRIA	0	0	0	36.445	17.156	53.601	0,00	0,00	0,00	0	0	0	34.363	16.666	51.029	0,00	0,00	0,00	0,00	0,00	0,00
CONSTRUCCIÓN	0	0	0	30.955	3.035	33.990	0,00	0,00	0,00	0	0	0	24.690	2.637	27.327	0,00	0,00	0,00	0,00	0,00	0,00
SERVIZOS	3	0	3	102.556	129.179	231.735	2,93	0,00	1,29	0	0	0	100.672	128.874	229.546	0,00	0,00	0,00	0,00	0,00	-100,00
<b>TOTAL</b>	<b>3</b>	<b>0</b>	<b>3</b>	<b>180.178</b>	<b>159.183</b>	<b>339.361</b>	<b>1,67</b>	<b>0,00</b>	<b>0,88</b>	<b>0</b>	<b>0</b>	<b>0</b>	<b>169.839</b>	<b>157.432</b>	<b>327.271</b>	<b>0,00</b>	<b>0,00</b>	<b>0,00</b>	<b>-100,00</b>	<b>0,00</b>	<b>-100,00</b>
CNAE 93 (*)	0	0	0	-	-	-	-	-	-	0	0	0	-	-	-	-	-	-	-	-	-

	2011									2012									%Var. Índice de incidencia HOME	%Var. Índice de incidencia MULLER	%Var. Índice de incidencia TOTAL
	AT			Pob. afiliada			Índice de incidencia			AT			Pob. Afiliada			Índice de incidencia					
	Home	Muller	TOTAL	Home	Muller	TOTAL	Home	Muller	TOTAL	Home	Muller	TOTAL	Home	Muller	TOTAL	Home	Muller	TOTAL			
AGRICULTURA	0	0	0	6.224	6.832	13.056	0,00	0,00	0,00	1	0	1	6.127	6.554	12.681	16,32	0,00	7,89	-	0,00	-
PESCA	0	0	0	1.753	159	1.912	0,00	0,00	0,00	1	0	1	1.674	142	1.816	59,74	0,00	55,07	-	0,00	-
INDUSTRIA	0	0	0	9.645	2.773	12.418	0,00	0,00	0,00	0	0	0	9.287	2.630	11.917	0,00	0,00	0,00	0,00	0,00	0,00
CONSTRUCCIÓN	0	0	0	8.423	667	9.090	0,00	0,00	0,00	0	0	0	7.044	568	7.612	0,00	0,00	0,00	0,00	0,00	0,00
SERVIZOS	1	0	1	25.728	33.875	59.603	3,89	0,00	1,68	0	0	0	24.779	33.538	58.317	0,00	0,00	0,00	-100,00	0,00	-100,00
<b>TOTAL</b>	<b>1</b>	<b>0</b>	<b>1</b>	<b>51.773</b>	<b>44.306</b>	<b>96.079</b>	<b>1,93</b>	<b>0,00</b>	<b>1,04</b>	<b>2</b>	<b>0</b>	<b>2</b>	<b>48.911</b>	<b>43.432</b>	<b>92.343</b>	<b>4,09</b>	<b>0,00</b>	<b>2,17</b>	<b>111,70</b>	<b>0,00</b>	<b>108,09</b>
CNAE 93 (*)	0	0	0	-	-	-	-	-	-	0	0	0	-	-	-	-	-	-	-	-	-

	2011									2012									%Var. Índice de incidencia HOME	%Var. Índice de incidencia MULLER	%Var. Índice de incidencia TOTAL
	AT			Pob. afiliada			Índice de incidencia			AT			Pob. Afiliada			Índice de incidencia					
	Home	Muller	TOTAL	Home	Muller	TOTAL	Home	Muller	TOTAL	Home	Muller	TOTAL	Home	Muller	TOTAL	Home	Muller	TOTAL			
AGRICULTURA	0	0	0	2.061	2.222	4.283	0,00	0,00	0,00	1	0	1	1.949	1.983	3.932	51,31	0,00	25,43	-	0,00	-
PESCA	0	0	0	5	4	9	0,00	0,00	0,00	0	0	0	6	2	8	0,00	0,00	0,00	0,00	0,00	0,00
INDUSTRIA	0	0	0	10.398	4.239	14.637	0,00	0,00	0,00	0	0	0	9.867	4.006	13.873	0,00	0,00	0,00	0,00	0,00	0,00
CONSTRUCCIÓN	0	0	0	6.626	624	7.250	0,00	0,00	0,00	0	0	0	5.855	565	6.420	0,00	0,00	0,00	0,00	0,00	0,00
SERVIZOS	0	0	0	22.446	29.599	52.045	0,00	0,00	0,00	0	0	0	21.778	29.328	51.106	0,00	0,00	0,00	0,00	0,00	0,00
<b>TOTAL</b>	<b>0</b>	<b>0</b>	<b>0</b>	<b>41.536</b>	<b>36.888</b>	<b>78.424</b>	<b>0,00</b>	<b>0,00</b>	<b>0,00</b>	<b>1</b>	<b>0</b>	<b>1</b>	<b>39.455</b>	<b>35.884</b>	<b>75.339</b>	<b>2,53</b>	<b>0,00</b>	<b>1,33</b>	<b>-</b>	<b>0,00</b>	<b>-</b>
CNAE 93 (*)	0	0	0	-	-	-	-	-	-	0	0	0	-	-	-	-	-	-	-	-	-

	2011									2012									%Var. Índice de incidencia HOME	%Var. Índice de incidencia MULLER	%Var. Índice de incidencia TOTAL
	AT			Pob. afiliada			Índice de incidencia			AT			Pob. Afiliada			Índice de incidencia					
	Home	Muller	TOTAL	Home	Muller	TOTAL	Home	Muller	TOTAL	Home	Muller	TOTAL	Home	Muller	TOTAL	Home	Muller	TOTAL			
AGRICULTURA	0	0	0	2.924	4.192	7.116	0,00	0,00	0,00	0	0	0	2.800	3.893	6.693	0,00	0,00	0,00	0,00	0,00	0,00
PESCA	0	0	0	10.075	3.792	13.867	0,00	0,00	0,00	0	0	0	9.904	3.633	13.537	0,00	0,00	0,00	0,00	0,00	0,00
INDUSTRIA	0	0	0	40.085	15.231	55.316	0,00	0,00	0,00	0	0	0	37.131	13.857	50.988	0,00	0,00	0,00	0,00	0,00	0,00
CONSTRUCCIÓN	1	0	1	21.975	2.205	24.180	4,55	0,00	4,14	0	0	0	16.650	1.801	18.451	0,00	0,00	0,00	-100,00	0,00	-100,00
SERVIZOS	0	0	0	75.543	98.812	174.355	0,00	0,00	0,00	1	0	1	73.136	96.426	169.562	1,37	0,00	0,59	-	0,00	-
<b>TOTAL</b>	<b>1</b>	<b>0</b>	<b>1</b>	<b>150.602</b>	<b>124.232</b>	<b>274.834</b>	<b>0,66</b>	<b>0,00</b>	<b>0,36</b>	<b>1</b>	<b>0</b>	<b>1</b>	<b>139.621</b>	<b>119.610</b>	<b>259.231</b>	<b>0,72</b>	<b>0,00</b>	<b>0,39</b>	<b>7,86</b>	<b>0,00</b>	<b>6,02</b>
CNAE 93 (*)	0	0	0	-	-	-	-	-	-	0	0	0	-	-	-	-	-	-	-	-	-

Datos obtidos o: 10/04/2012

Índice de incidencia por 100.000 traballadores

Base do Índice: Poboación afiliada a Seguridade Social con continxencia de accidente de traballo cuberta. Fonte: Ministerio de Empleo e Seguridade Social

\* Partes coa codificación anterior, CNAE93, respecto do total dos partes recepcionados.

GALICIA	2011									2012									%Var. Índice de incidencia HOME	%Var. Índice de incidencia MULLER	%Var. Índice de incidencia TOTAL
	AT			Pob. afiliada			Índice de incidencia			AT			Pob. Afiliada			Índice de incidencia					
	Home	Muller	TOTAL	Home	Muller	TOTAL	Home	Muller	TOTAL	Home	Muller	TOTAL	Home	Muller	TOTAL	Home	Muller	TOTAL			
AGRICULTURA	85	32	117	17.036	21.691	38.727	498,94	147,53	302,11	96	28	124	16.611	20.350	36.961	577,93	137,59	335,49	15,83	-6,73	11,05
PESCA	82	15	97	16.228	5.323	21.551	505,30	281,80	450,10	101	11	112	15.963	5.112	21.075	632,71	215,18	531,44	25,22	-23,64	18,07
INDUSTRIA	709	149	858	96.573	39.399	135.972	734,16	378,18	631,01	504	115	619	90.648	37.159	127.807	556,00	309,48	484,32	-24,27	-18,17	-23,25
CONSTRUCCIÓN	553	4	557	67.979	6.531	74.510	813,49	61,25	747,55	372	3	375	54.239	5.571	59.810	685,85	53,85	626,99	-15,69	-12,08	-16,13
SERVIZOS	690	493	1.183	226.273	291.465	517.738	304,94	169,15	228,49	590	394	984	220.365	288.166	508.531	267,74	136,73	193,50	-12,20	-19,17	-15,32
<b>TOTAL</b>	<b>2.119</b>	<b>693</b>	<b>2.812</b>	<b>424.089</b>	<b>364.409</b>	<b>788.498</b>	<b>499,66</b>	<b>190,17</b>	<b>356,63</b>	<b>1.663</b>	<b>551</b>	<b>2.214</b>	<b>397.826</b>	<b>356.358</b>	<b>754.184</b>	<b>418,02</b>	<b>154,62</b>	<b>293,56</b>	<b>-16,34</b>	<b>-18,69</b>	<b>-17,68</b>
CNAE 93 (*)	9	2	11	-	-	-	-	-	-	0	0	0	-	-	-	-	-	-	-	-	-

A CORUÑA	2011									2012									%Var. Índice de incidencia HOME	%Var. Índice de incidencia MULLER	%Var. Índice de incidencia TOTAL
	AT			Pob. afiliada			Índice de incidencia			AT			Pob. Afiliada			Índice de incidencia					
	Home	Muller	TOTAL	Home	Muller	TOTAL	Home	Muller	TOTAL	Home	Muller	TOTAL	Home	Muller	TOTAL	Home	Muller	TOTAL			
AGRICULTURA	36	10	46	5.827	8.445	14.272	617,81	118,41	322,31	37	12	49	5.735	7.920	13.655	645,16	151,52	358,84	4,43	27,95	11,33
PESCA	33	5	38	4.395	1.368	5.763	750,85	365,50	659,38	53	7	60	4.379	1.335	5.714	1.210,32	524,34	1.050,05	61,19	43,46	59,25
INDUSTRIA	303	53	356	36.445	17.156	53.601	831,39	308,93	664,17	202	47	249	34.363	16.666	51.029	587,84	282,01	487,96	-29,29	-8,71	-26,53
CONSTRUCCIÓN	248	3	251	30.955	3.035	33.990	801,16	98,85	738,45	176	1	177	24.690	2.637	27.327	712,84	37,92	647,71	-11,02	-61,64	-12,29
SERVIZOS	332	245	577	102.556	129.179	231.735	323,73	189,66	248,99	297	194	491	100.672	128.874	229.546	295,02	150,53	213,90	-8,87	-20,63	-14,09
<b>TOTAL</b>	<b>952</b>	<b>316</b>	<b>1.268</b>	<b>180.178</b>	<b>159.183</b>	<b>339.361</b>	<b>528,37</b>	<b>198,51</b>	<b>373,64</b>	<b>765</b>	<b>261</b>	<b>1.026</b>	<b>169.839</b>	<b>157.432</b>	<b>327.271</b>	<b>450,43</b>	<b>165,79</b>	<b>313,50</b>	<b>-14,75</b>	<b>-16,49</b>	<b>-16,10</b>
CNAE 93 (*)	2	0	2	-	-	-	-	-	-	0	0	0	-	-	-	-	-	-	-	-	-

LUGO	2011									2012									%Var. Índice de incidencia HOME	%Var. Índice de incidencia MULLER	%Var. Índice de incidencia TOTAL
	AT			Pob. afiliada			Índice de incidencia			AT			Pob. Afiliada			Índice de incidencia					
	Home	Muller	TOTAL	Home	Muller	TOTAL	Home	Muller	TOTAL	Home	Muller	TOTAL	Home	Muller	TOTAL	Home	Muller	TOTAL			
AGRICULTURA	25	7	32	6.224	6.832	13.056	401,67	102,46	245,10	26	11	37	6.127	6.554	12.681	424,35	167,84	291,78	5,65	63,81	19,04
PESCA	19	2	21	1.753	159	1.912	1.083,86	1.257,86	1.098,33	5	0	5	1.674	142	1.816	298,69	0,00	275,33	-72,44	-100,00	-74,93
INDUSTRIA	47	11	58	9.645	2.773	12.418	487,30	396,68	467,06	47	5	52	9.287	2.630	11.917	506,08	190,11	436,35	3,85	-52,07	-6,58
CONSTRUCCIÓN	63	0	63	8.423	667	9.090	747,95	0,00	693,07	35	0	35	7.044	568	7.612	496,88	0,00	459,80	-33,57	0,00	-33,66
SERVIZOS	79	55	134	25.728	33.875	59.603	307,06	162,36	224,82	47	44	91	24.779	33.538	58.317	189,68	131,19	156,04	-38,23	-19,20	-30,59
<b>TOTAL</b>	<b>233</b>	<b>75</b>	<b>308</b>	<b>51.773</b>	<b>44.306</b>	<b>96.079</b>	<b>450,04</b>	<b>169,28</b>	<b>320,57</b>	<b>160</b>	<b>60</b>	<b>220</b>	<b>48.911</b>	<b>43.432</b>	<b>92.343</b>	<b>327,12</b>	<b>138,15</b>	<b>238,24</b>	<b>-27,31</b>	<b>-18,39</b>	<b>-25,68</b>
CNAE 93 (*)	1	0	1	-	-	-	-	-	-	0	0	0	-	-	-	-	-	-	-	-	-

OURENSE	2011									2012									%Var. Índice de incidencia HOME	%Var. Índice de incidencia MULLER	%Var. Índice de incidencia TOTAL
	AT			Pob. afiliada			Índice de incidencia			AT			Pob. Afiliada			Índice de incidencia					
	Home	Muller	TOTAL	Home	Muller	TOTAL	Home	Muller	TOTAL	Home	Muller	TOTAL	Home	Muller	TOTAL	Home	Muller	TOTAL			
AGRICULTURA	10	3	13	2.061	2.222	4.283	485,20	135,01	303,53	13	2	15	1.949	1.983	3.932	667,01	100,86	381,49	37,47	-25,30	25,68
PESCA	0	0	0	5	4	9	0,00	0,00	0,00	0	0	0	6	2	8	0,00	0,00	0,00	0,00	0,00	0,00
INDUSTRIA	81	22	103	10.398	4.239	14.637	779,00	518,99	703,70	62	12	74	9.867	4.006	13.873	628,36	299,55	533,41	-19,34	-42,28	-24,20
CONSTRUCCIÓN	60	0	60	6.626	624	7.250	905,52	0,00	827,59	51	1	52	5.855	565	6.420	871,05	176,99	809,97	-3,81	-	-2,13
SERVIZOS	59	61	120	22.446	29.599	52.045	262,85	206,09	230,57	44	38	82	21.778	29.328	51.106	202,04	129,57	160,45	-23,14	-37,13	-30,41
<b>TOTAL</b>	<b>210</b>	<b>86</b>	<b>296</b>	<b>41.536</b>	<b>36.688</b>	<b>78.224</b>	<b>505,59</b>	<b>234,41</b>	<b>378,40</b>	<b>170</b>	<b>53</b>	<b>223</b>	<b>39.455</b>	<b>35.884</b>	<b>75.339</b>	<b>430,87</b>	<b>147,70</b>	<b>296,00</b>	<b>-14,78</b>	<b>-36,99</b>	<b>-21,78</b>
CNAE 93 (*)	0	0	0	-	-	-	-	-	-	0	0	0	-	-	-	-	-	-	-	-	-

PONTEVEDRA	2011									2012									%Var. Índice de incidencia HOME	%Var. Índice de incidencia MULLER	%Var. Índice de incidencia TOTAL
	AT			Pob. afiliada			Índice de incidencia			AT			Pob. Afiliada			Índice de incidencia					
	Home	Muller	TOTAL	Home	Muller	TOTAL	Home	Muller	TOTAL	Home	Muller	TOTAL	Home	Muller	TOTAL	Home	Muller	TOTAL			
AGRICULTURA	14	12	26	2.924	4.192	7.116	478,80	286,26	365,37	20	3	23	2.800	3.893	6.693	714,29	77,06	343,64	49,18	-73,08	-5,95
PESCA	30	8	38	10.075	3.792	13.867	297,77	210,97	274,03	43	4	47	9.904	3.633	13.537	434,17	110,10	347,20	45,81	-47,81	26,70
INDUSTRIA	278	63	341	40.085	15.231	55.316	693,53	413,63	616,46	193	51	244	37.131	13.857	50.988	519,78	368,05	478,54	-25,05	-11,02	-22,37
CONSTRUCCIÓN	182	1	183	21.975	2.205	24.180	828,21	45,35	756,82	110	1	111	16.650	1.801	18.451	660,66	55,52	601,59	-20,23	22,43	-20,51
SERVIZOS	220	132	352	75.543	98.812	174.355	291,22	133,59	201,89	202	118	320	73.136	96.426	169.562	276,20	122,37	188,72	-5,16	-8,39	-6,52
<b>TOTAL</b>	<b>724</b>	<b>216</b>	<b>940</b>	<b>150.602</b>	<b>124.232</b>	<b>274.834</b>	<b>480,74</b>	<b>173,87</b>	<b>342,02</b>	<b>568</b>	<b>177</b>	<b>745</b>	<b>139.621</b>	<b>119.610</b>	<b>259.231</b>	<b>406,82</b>	<b>147,98</b>	<b>287,39</b>	<b>-15,38</b>	<b>-14,89</b>	<b>-15,97</b>
CNAE 93 (*)	6	2	8	-	-	-	-	-	-	0	0	0	-	-	-	-	-	-	-	-	-

Datos obtidos o: 10/04/2012

Índice de incidencia por 100.000 traballadores

Base do índice: Poboación afiliada a Seguridade Social con continxencia de accidente de traballo cuberta. Fonte: Ministerio de Empleo e Seguridade Social

\* Partes coa codificación anterior, CNAE93, respecto do total dos partes recepciónados.

**ÍNDICES DE INCIDENCIA  
POR SECTORES DE ACTIVIDADE  
XANEIRO-MARZO 2011-2012**



GALICIA	LEVES			GRAVES			MORTAIS			TOTAIS		
	2011	2012	% Var.	2011	2012	% Var.	2011	2012	% Var.	2011	2012	% Var.
AGRICULTURA	738,06	806,02	9,21	36,13	45,98	27,27	0,00	5,41	-	774,19	857,41	10,75
PESCA	1.394,05	1.457,68	4,56	18,59	37,74	103,04	4,65	9,43	103,04	1.417,29	1.504,86	6,18
INDUSTRIA	1.709,35	1.445,16	-15,46	19,84	23,35	17,66	2,94	0,78	-73,53	1.732,13	1.469,28	-15,17
CONSTRUCCIÓN	2.028,59	1.827,28	-9,92	46,93	56,17	19,70	1,34	1,65	23,22	2.076,85	1.885,11	-9,23
SERVIZOS	659,14	578,85	-12,18	8,92	8,07	-9,48	1,74	0,79	-54,86	669,80	587,71	-12,26
<b>TOTAL</b>	<b>994,60</b>	<b>862,14</b>	<b>-13,32</b>	<b>16,02</b>	<b>17,22</b>	<b>7,50</b>	<b>1,91</b>	<b>1,32</b>	<b>-30,54</b>	<b>1.012,52</b>	<b>880,68</b>	<b>-13,02</b>

A CORUÑA	LEVES			GRAVES			MORTAIS			TOTAIS		
	2011	2012	% Var.	2011	2012	% Var.	2011	2012	% Var.	2011	2012	% Var.
AGRICULTURA	742,71	834,13	12,31	7,01	36,58	422,13	0,00	0,00	0,00	749,72	870,71	16,14
PESCA	2.211,93	2.557,54	15,62	17,15	17,05	-0,56	0,00	17,05	-	2.229,08	2.591,65	16,27
INDUSTRIA	1.774,42	1.468,23	-17,26	22,46	17,60	-21,66	3,74	0,00	-100,00	1.800,62	1.485,83	-17,48
CONSTRUCCIÓN	1.988,79	1.870,07	-5,97	55,49	57,87	4,30	0,00	0,00	0,00	2.044,27	1.927,95	-5,69
SERVIZOS	707,92	598,72	-15,43	8,23	3,93	-52,26	2,16	0,00	-100,00	718,31	602,65	-16,10
<b>TOTAL</b>	<b>1.032,98</b>	<b>886,77</b>	<b>-14,15</b>	<b>15,35</b>	<b>12,21</b>	<b>-20,43</b>	<b>2,07</b>	<b>0,31</b>	<b>-85,22</b>	<b>1.050,39</b>	<b>899,29</b>	<b>-14,39</b>

LUGO	LEVES			GRAVES			MORTAIS			TOTAIS		
	2011	2012	% Var.	2011	2012	% Var.	2011	2012	% Var.	2011	2012	% Var.
AGRICULTURA	719,70	719,48	-0,03	68,91	55,34	-19,68	0,00	7,91	-	788,61	782,73	-0,74
PESCA	2.786,54	1.858,94	-33,29	0,00	0,00	0,00	52,58	54,67	3,99	2.839,12	1.913,61	-32,60
INDUSTRIA	1.305,29	1.044,54	-19,98	16,11	16,71	3,71	8,06	0,00	-100,00	1.329,47	1.061,25	-20,17
CONSTRUCCIÓN	2.050,89	1.286,55	-37,27	32,90	25,99	-21,00	0,00	0,00	0,00	2.083,79	1.312,54	-37,01
SERVIZOS	576,34	517,08	-10,28	10,14	10,31	1,64	1,69	0,00	-100,00	588,18	527,39	-10,33
<b>TOTAL</b>	<b>874,99</b>	<b>703,84</b>	<b>-19,56</b>	<b>20,91</b>	<b>18,41</b>	<b>-11,96</b>	<b>3,14</b>	<b>2,17</b>	<b>-30,95</b>	<b>899,04</b>	<b>724,42</b>	<b>-19,42</b>

OURENSE	LEVES			GRAVES			MORTAIS			TOTAIS		
	2011	2012	% Var.	2011	2012	% Var.	2011	2012	% Var.	2011	2012	% Var.
AGRICULTURA	703,89	790,41	12,29	70,39	50,99	-27,55	0,00	25,50	-	774,28	866,90	11,96
PESCA	0,00	0,00	0,00	0,00	0,00	0,00	0,00	0,00	0,00	0,00	0,00	0,00
INDUSTRIA	1.888,61	1.633,71	-13,50	27,47	35,83	30,42	0,00	0,00	0,00	1.916,08	1.669,53	-12,87
CONSTRUCCIÓN	2.105,12	1.968,13	-6,51	55,04	62,48	13,53	0,00	0,00	0,00	2.160,15	2.030,62	-6,00
SERVIZOS	604,74	472,81	-21,82	7,70	15,63	102,89	0,00	3,91	-	612,45	492,35	-19,61
<b>TOTAL</b>	<b>989,44</b>	<b>830,78</b>	<b>-16,03</b>	<b>19,22</b>	<b>25,18</b>	<b>30,95</b>	<b>0,00</b>	<b>3,98</b>	<b>-</b>	<b>1.008,66</b>	<b>859,93</b>	<b>-14,75</b>

PONTEVEDRA	LEVES			GRAVES			MORTAIS			TOTAIS		
	2011	2012	% Var.	2011	2012	% Var.	2011	2012	% Var.	2011	2012	% Var.
AGRICULTURA	782,56	920,56	17,63	13,97	44,54	218,75	0,00	0,00	0,00	796,53	965,11	21,16
PESCA	856,62	926,20	8,12	21,78	51,87	138,16	0,00	0,00	0,00	878,40	978,07	11,35
INDUSTRIA	1.690,11	1.464,30	-13,36	16,16	27,22	68,42	1,80	1,94	8,27	1.708,07	1.493,47	-12,56
CONSTRUCCIÓN	2.053,85	1.937,82	-5,65	37,57	63,88	70,04	4,17	5,32	27,53	2.095,60	2.007,03	-4,23
SERVIZOS	638,75	605,25	-5,24	9,78	10,63	8,65	1,73	1,18	-31,59	650,25	617,06	-5,11
<b>TOTAL</b>	<b>990,37</b>	<b>896,49</b>	<b>-9,48</b>	<b>14,22</b>	<b>20,79</b>	<b>46,22</b>	<b>1,82</b>	<b>1,54</b>	<b>-15,52</b>	<b>1.006,41</b>	<b>918,82</b>	<b>-8,70</b>

Datos obtidos o: 10/04/2012

Índice de incidencia por 100.000 traballadores

Base do índice: Poboación afiliada a Seguridade Social con continxencia de accidente de traballo cuberta. Fonte: Ministerio de Emprego e Seguridade Social

**ÍNDICES DE INCIDENCIA DOS ACCIDENTES CON BAIXA LEVES**  
**EN XORNADA LABORAL POR SECTORES DE ACTIVIDADE E SEXO**  
**XANEIRO-MARZO 2011-2012**

	2011									2012									%Var. Índice de incidencia HOME	%Var. Índice de incidencia MULLER	%Var. Índice de incidencia TOTAL
	AT			Pob. afiliada			Índice de incidencia			AT			Pob. Afiliada			Índice de incidencia					
	Home	Muller	TOTAL	Home	Muller	TOTAL	Home	Muller	TOTAL	Home	Muller	TOTAL	Home	Muller	TOTAL	Home	Muller	TOTAL			
AGRICULTURA	199	87	286	16.987	21.763	38.750	1.171,48	399,76	738,06	231	67	298	16.537	20.435	36.972	1.396,87	327,87	806,02	19,24	-17,98	9,21
PESCA	259	41	300	16.161	5.359	21.520	1.602,62	765,07	1.394,05	273	36	309	16.050	5.148	21.198	1.700,93	699,30	1.457,68	6,13	-8,60	4,56
INDUSTRIA	1.936	390	2.326	96.462	39.613	136.075	2.007,01	984,53	1.709,35	1.527	330	1.857	90.969	37.529	128.498	1.678,59	879,32	1.445,16	-16,36	-10,69	-15,46
CONSTRUCCIÓN	1.501	12	1.513	68.044	6.540	74.584	2.205,93	183,49	2.028,59	1.095	11	1.106	54.892	5.635	60.527	1.994,83	195,21	1.827,28	-9,57	6,39	-9,92
SERVIZOS	1.913	1.487	3.400	225.389	290.434	515.823	848,75	511,99	659,14	1.692	1.248	2.940	220.305	287.596	507.901	768,03	433,94	578,85	-9,51	-15,24	-12,18
<b>TOTAL</b>	<b>5.808</b>	<b>2.017</b>	<b>7.825</b>	<b>423.043</b>	<b>363.709</b>	<b>786.752</b>	<b>1.372,91</b>	<b>654,56</b>	<b>994,60</b>	<b>4.818</b>	<b>1.692</b>	<b>6.510</b>	<b>398.753</b>	<b>356.343</b>	<b>755.096</b>	<b>1.208,27</b>	<b>474,82</b>	<b>862,14</b>	<b>-11,99</b>	<b>-14,38</b>	<b>-13,32</b>
CNAE 93 (*)	20	4	24	-	-	-	-	-	-	3	1	4	-	-	-	-	-	-	-	-	-

	2011									2012									%Var. Índice de incidencia HOME	%Var. Índice de incidencia MULLER	%Var. Índice de incidencia TOTAL
	AT			Pob. afiliada			Índice de incidencia			AT			Pob. Afiliada			Índice de incidencia					
	Home	Muller	TOTAL	Home	Muller	TOTAL	Home	Muller	TOTAL	Home	Muller	TOTAL	Home	Muller	TOTAL	Home	Muller	TOTAL			
AGRICULTURA	79	27	106	5.816	8.456	14.272	1.358,32	319,30	742,71	89	25	114	5.713	7.954	13.667	1.557,85	314,31	834,13	14,69	-1,56	12,31
PESCA	112	17	129	4.449	1.383	5.832	2.517,42	1.229,21	2.211,93	128	22	150	4.502	1.363	5.865	2.843,18	1.614,09	2.557,54	12,94	31,31	15,62
INDUSTRIA	810	138	948	36.259	17.167	53.426	2.233,93	803,87	1.774,42	623	128	751	34.464	16.686	51.150	1.807,68	767,11	1.468,23	-19,08	-4,57	-17,26
CONSTRUCCIÓN	673	8	681	31.193	3.049	34.242	2.157,54	262,38	1.988,79	511	6	517	24.984	2.662	27.646	2.045,31	225,39	1.870,07	-5,20	-14,10	-5,97
SERVIZOS	919	716	1.635	102.290	128.668	230.958	898,43	556,47	707,92	772	600	1.372	100.604	128.550	229.154	767,37	466,74	598,72	-14,59	-16,12	-15,43
<b>TOTAL</b>	<b>2.593</b>	<b>906</b>	<b>3.499</b>	<b>180.007</b>	<b>158.723</b>	<b>338.730</b>	<b>1.440,50</b>	<b>570,81</b>	<b>1.032,98</b>	<b>2.123</b>	<b>781</b>	<b>2.904</b>	<b>170.267</b>	<b>157.215</b>	<b>327.482</b>	<b>1.246,87</b>	<b>496,77</b>	<b>886,77</b>	<b>-13,44</b>	<b>-12,97</b>	<b>-14,15</b>
CNAE 93 (*)	2	1	29	-	-	-	-	-	-	2	1	3	-	-	-	-	-	-	-	-	-

	2011									2012									%Var. Índice de incidencia HOME	%Var. Índice de incidencia MULLER	%Var. Índice de incidencia TOTAL
	AT			Pob. afiliada			Índice de incidencia			AT			Pob. Afiliada			Índice de incidencia					
	Home	Muller	TOTAL	Home	Muller	TOTAL	Home	Muller	TOTAL	Home	Muller	TOTAL	Home	Muller	TOTAL	Home	Muller	TOTAL			
AGRICULTURA	68	26	94	6.217	6.844	13.061	1.093,78	379,89	719,70	66	25	91	6.094	6.554	12.648	1.083,03	381,45	719,48	-0,98	0,41	-0,03
PESCA	50	3	53	1.746	156	1.902	2.863,69	1.923,08	2.786,54	33	1	34	1.684	145	1.829	1.959,62	689,66	1.858,94	-31,57	-64,14	-33,29
INDUSTRIA	139	23	162	9.638	2.773	12.411	1.442,21	829,43	1.305,29	107	18	125	9.339	2.628	11.967	1.145,73	684,93	1.044,54	-20,56	-17,42	-19,98
CONSTRUCCIÓN	187	0	187	8.446	672	9.118	2.214,07	0,00	2.050,89	99	0	99	7.121	574	7.695	1.390,25	0,00	1.286,55	-37,21	0,00	-37,27
SERVIZOS	187	154	341	25.363	33.803	59.166	737,29	455,58	576,34	163	138	301	24.731	33.480	58.211	659,09	412,19	517,08	-10,61	-9,53	-10,28
<b>TOTAL</b>	<b>631</b>	<b>206</b>	<b>837</b>	<b>51.410</b>	<b>44.248</b>	<b>95.658</b>	<b>1.227,39</b>	<b>465,56</b>	<b>874,99</b>	<b>468</b>	<b>182</b>	<b>650</b>	<b>48.969</b>	<b>43.381</b>	<b>92.350</b>	<b>955,71</b>	<b>419,54</b>	<b>703,84</b>	<b>-22,13</b>	<b>-9,88</b>	<b>-19,56</b>
CNAE 93 (*)	4	0	4	-	-	-	-	-	-	0	0	0	-	-	-	-	-	-	-	-	-

	2011									2012									%Var. Índice de incidencia HOME	%Var. Índice de incidencia MULLER	%Var. Índice de incidencia TOTAL
	AT			Pob. afiliada			Índice de incidencia			AT			Pob. Afiliada			Índice de incidencia					
	Home	Muller	TOTAL	Home	Muller	TOTAL	Home	Muller	TOTAL	Home	Muller	TOTAL	Home	Muller	TOTAL	Home	Muller	TOTAL			
AGRICULTURA	22	8	30	2.032	2.230	4.262	1.082,68	358,74	703,89	28	3	31	1.917	2.005	3.922	1.460,62	149,63	790,41	34,91	-58,29	12,29
PESCA	0	0	0	6	4	10	0,00	0,00	0,00	0	0	0	6	2	8	0,00	0,00	0,00	0,00	0,00	0,00
INDUSTRIA	211	64	275	10.318	4.243	14.561	2.044,97	1.508,37	1.888,61	185	43	228	9.912	4.044	13.956	1.866,42	1.063,30	1.633,71	-8,73	-29,51	-13,50
CONSTRUCCIÓN	153	0	153	6.647	621	7.268	2.301,79	0,00	2.105,12	125	1	126	5.836	566	6.402	2.141,88	176,68	1.968,13	-6,95	-	-6,51
SERVIZOS	160	154	314	22.359	29.564	51.923	715,60	520,90	604,74	121	121	242	21.795	29.388	51.183	555,17	411,73	472,81	-22,42	-20,96	-21,82
<b>TOTAL</b>	<b>546</b>	<b>226</b>	<b>772</b>	<b>41.362</b>	<b>36.662</b>	<b>78.024</b>	<b>1.320,05</b>	<b>616,44</b>	<b>989,44</b>	<b>459</b>	<b>168</b>	<b>627</b>	<b>39.466</b>	<b>36.005</b>	<b>75.471</b>	<b>1.163,03</b>	<b>466,60</b>	<b>830,78</b>	<b>-11,90</b>	<b>-24,31</b>	<b>-16,03</b>
CNAE 93 (*)	0	0	0	-	-	-	-	-	-	0	0	0	-	-	-	-	-	-	-	-	-

	2011									2012									%Var. Índice de incidencia HOME	%Var. Índice de incidencia MULLER	%Var. Índice de incidencia TOTAL
	AT			Pob. afiliada			Índice de incidencia			AT			Pob. Afiliada			Índice de incidencia					
	Home	Muller	TOTAL	Home	Muller	TOTAL	Home	Muller	TOTAL	Home	Muller	TOTAL	Home	Muller	TOTAL	Home	Muller	TOTAL			
AGRICULTURA	30	26	56	2.923	4.233	7.156	1.026,34	614,22	782,56	48	14	62	2.813	3.922	6.735	1.706,36	356,96	920,56	66,26	-41,88	17,63
PESCA	97	21	118	9.959	3.816	13.775	973,99	550,31	856,62	112	13	125	9.858	3.638	13.496	1.136,13	357,34	926,20	16,65	-35,07	8,12
INDUSTRIA	776	165	941	40.247	15.430	55.677	1.928,09	1.069,35	1.690,11	612	141	753	37.254	14.170	51.424	1.642,78	995,06	1.464,30	-14,80	-6,95	-13,36
CONSTRUCCIÓN	488	4	492	21.758	2.197	23.955	2.242,85	182,07	2.053,85	360	4	364	16.951	1.833	18.784	2.123,77	218,22	1.937,82	-5,31	19,86	-5,65
SERVIZOS	647	463	1.110	75.378	98.400	173.778	858,34	470,53	638,75	636	389	1.025	73.174	96.178	169.352	869,16	404,46	605,25	1,26	-14,04	-5,24
<b>TOTAL</b>	<b>2.038</b>	<b>679</b>	<b>2.717</b>	<b>150.265</b>	<b>124.076</b>	<b>274.341</b>	<b>1.356,27</b>	<b>647,25</b>	<b>990,37</b>	<b>1.768</b>	<b>561</b>	<b>2.329</b>	<b>140.050</b>	<b>119.741</b>	<b>259.791</b>	<b>1.262,41</b>	<b>468,51</b>	<b>896,49</b>	<b>-6,92</b>	<b>-14,39</b>	<b>-9,48</b>
CNAE 93 (*)	14	3	17	-	-	-	-	-	-	1	0	1	-	-	-	-	-	-	-	-	-

Datos obtidos o: 10/04/2012

Índice de incidencia por 100.000 traballadores

Base do índice: Poboación afiliada a Seguridade Social con continxencia de accidente de traballo cuberta. Fonte: Ministerio de Empleo e Seguridade Social

\* Partes coa codificación anterior, CNAE93, respecto do total das partes recepcionadas.

**ÍNDICES DE INCIDENCIA DOS ACCIDENTES CON BAIXA GRAVES**  
**EN XORNADA LABORAL POR SECTORES DE ACTIVIDADE E SEXO**  
**XANEIRO-MARZO 2011-2012**

GALICIA	2011									2012									%Var. Índice de incidencia HOME	%Var. Índice de incidencia MULLER	%Var. Índice de incidencia TOTAL
	AT			Pob. afiliada			Índice de incidencia			AT			Pob. Afiliada			Índice de incidencia					
	Home	Muller	TOTAL	Home	Muller	TOTAL	Home	Muller	TOTAL	Home	Muller	TOTAL	Home	Muller	TOTAL	Home	Muller	TOTAL			
AGRICULTURA	12	2	14	16.987	21.763	38.750	70,64	9,19	36,13	10	7	17	16.537	20.435	36.972	60,47	34,25	45,98	-14,40	272,75	27,27
PESCA	3	1	4	16.161	5.359	21.520	18,56	18,66	18,59	8	0	8	16.050	5.148	21.198	49,84	0,00	37,74	168,51	-100,00	103,04
INDUSTRIA	26	1	27	96.462	39.613	136.075	26,95	2,52	19,84	29	1	30	90.969	37.529	128.498	31,88	2,66	23,35	18,27	5,55	17,66
CONSTRUCCIÓN	35	0	35	68.044	6.540	74.584	51,44	0,00	46,93	34	0	34	54.892	5.635	60.527	61,94	0,00	56,17	20,42	0,00	19,70
SERVIZOS	36	10	46	225.389	290.434	515.823	15,97	3,44	8,92	30	11	41	220.305	287.596	507.901	13,62	3,82	8,07	-14,74	11,09	-9,48
<b>TOTAL</b>	<b>112</b>	<b>14</b>	<b>126</b>	<b>423.043</b>	<b>363.709</b>	<b>786.752</b>	<b>26,47</b>	<b>3,85</b>	<b>16,02</b>	<b>111</b>	<b>19</b>	<b>130</b>	<b>398.753</b>	<b>356.343</b>	<b>755.096</b>	<b>27,84</b>	<b>5,33</b>	<b>17,22</b>	<b>5,14</b>	<b>38,52</b>	<b>7,50</b>
CNAE 93 (*)	1	0	1	-	-	-	-	-	-	0	1	1	-	-	-	-	-	-	-	-	-

A CORUÑA	2011									2012									%Var. Índice de incidencia HOME	%Var. Índice de incidencia MULLER	%Var. Índice de incidencia TOTAL
	AT			Pob. afiliada			Índice de incidencia			AT			Pob. Afiliada			Índice de incidencia					
	Home	Muller	TOTAL	Home	Muller	TOTAL	Home	Muller	TOTAL	Home	Muller	TOTAL	Home	Muller	TOTAL	Home	Muller	TOTAL			
AGRICULTURA	1	0	1	5.816	8.456	14.272	17,19	0,00	7,01	3	2	5	5.713	7.954	13.667	52,51	25,14	36,58	205,41	-	422,13
PESCA	1	0	1	4.449	1.383	5.832	22,48	0,00	17,15	1	0	1	4.502	1.363	5.865	22,21	0,00	17,05	-1,18	0,00	-0,56
INDUSTRIA	11	1	12	36.259	17.167	53.426	30,34	5,83	22,46	9	0	9	34.464	16.686	51.150	26,11	0,00	17,60	-13,92	-100,00	-21,66
CONSTRUCCIÓN	19	0	19	31.193	3.049	34.242	60,91	0,00	55,49	16	0	16	24.984	2.662	27.646	64,04	0,00	57,87	5,14	0,00	4,30
SERVIZOS	15	4	19	102.290	128.668	230.958	14,66	3,11	8,23	9	0	9	100.604	128.550	229.154	8,95	0,00	3,93	-38,99	-100,00	-52,26
<b>TOTAL</b>	<b>47</b>	<b>5</b>	<b>52</b>	<b>180.007</b>	<b>158.723</b>	<b>338.730</b>	<b>26,11</b>	<b>3,15</b>	<b>15,35</b>	<b>38</b>	<b>2</b>	<b>40</b>	<b>170.267</b>	<b>157.215</b>	<b>327.482</b>	<b>22,32</b>	<b>1,27</b>	<b>12,21</b>	<b>-14,52</b>	<b>-59,62</b>	<b>-20,43</b>
CNAE 93 (*)	0	0	0	-	-	-	-	-	-	0	0	0	-	-	-	-	-	-	-	-	-

LUGO	2011									2012									%Var. Índice de incidencia HOME	%Var. Índice de incidencia MULLER	%Var. Índice de incidencia TOTAL
	AT			Pob. afiliada			Índice de incidencia			AT			Pob. Afiliada			Índice de incidencia					
	Home	Muller	TOTAL	Home	Muller	TOTAL	Home	Muller	TOTAL	Home	Muller	TOTAL	Home	Muller	TOTAL	Home	Muller	TOTAL			
AGRICULTURA	8	1	9	6.217	6.844	13.061	128,68	14,61	68,91	4	3	7	6.094	6.554	12.648	65,64	45,77	55,34	-48,99	213,27	-19,68
PESCA	0	0	0	1.746	156	1.902	0,00	0,00	0,00	0	0	0	1.684	145	1.829	0,00	0,00	0,00	0,00	0,00	0,00
INDUSTRIA	2	0	2	9.638	2.773	12.411	20,75	0,00	16,11	2	0	2	9.339	2.628	11.967	21,42	0,00	16,71	3,20	0,00	3,71
CONSTRUCCIÓN	3	0	3	8.446	672	9.118	35,52	0,00	32,90	2	0	2	7.121	574	7.695	28,09	0,00	25,99	-20,93	0,00	-21,00
SERVIZOS	3	3	6	25.363	33.803	59.166	11,83	8,87	10,14	4	2	6	24.731	33.480	58.211	16,17	5,97	10,31	36,74	-32,69	1,64
<b>TOTAL</b>	<b>16</b>	<b>4</b>	<b>20</b>	<b>51.410</b>	<b>44.248</b>	<b>95.658</b>	<b>31,12</b>	<b>9,04</b>	<b>20,91</b>	<b>12</b>	<b>5</b>	<b>17</b>	<b>48.969</b>	<b>43.381</b>	<b>92.350</b>	<b>24,51</b>	<b>11,53</b>	<b>18,41</b>	<b>-21,26</b>	<b>27,50</b>	<b>-11,96</b>
CNAE 93 (*)	0	0	0	-	-	-	-	-	-	0	0	0	-	-	-	-	-	-	-	-	-

OURENSE	2011									2012									%Var. Índice de incidencia HOME	%Var. Índice de incidencia MULLER	%Var. Índice de incidencia TOTAL
	AT			Pob. afiliada			Índice de incidencia			AT			Pob. Afiliada			Índice de incidencia					
	Home	Muller	TOTAL	Home	Muller	TOTAL	Home	Muller	TOTAL	Home	Muller	TOTAL	Home	Muller	TOTAL	Home	Muller	TOTAL			
AGRICULTURA	2	1	3	2.032	2.230	4.262	98,43	44,84	70,39	1	1	2	1.917	2.005	3.922	52,16	49,88	50,99	-47,00	11,22	-27,55
PESCA	0	0	0	6	4	10	0,00	0,00	0,00	0	0	0	6	2	8	0,00	0,00	0,00	0,00	0,00	0,00
INDUSTRIA	4	0	4	10.318	4.243	14.561	38,77	0,00	27,47	5	0	5	9.912	4.044	13.956	50,44	0,00	35,83	30,12	0,00	30,42
CONSTRUCCIÓN	4	0	4	6.647	621	7.268	60,18	0,00	55,04	4	0	4	5.836	566	6.402	68,54	0,00	62,48	13,90	0,00	13,53
SERVIZOS	3	1	4	22.359	29.564	51.923	13,42	3,38	7,70	6	2	8	21.795	29.388	51.183	27,53	6,81	15,63	105,18	101,20	102,89
<b>TOTAL</b>	<b>13</b>	<b>2</b>	<b>15</b>	<b>41.362</b>	<b>36.662</b>	<b>78.024</b>	<b>31,43</b>	<b>5,46</b>	<b>19,22</b>	<b>16</b>	<b>3</b>	<b>19</b>	<b>39.466</b>	<b>36.005</b>	<b>75.471</b>	<b>40,54</b>	<b>8,33</b>	<b>25,18</b>	<b>28,99</b>	<b>52,74</b>	<b>30,95</b>
CNAE 93 (*)	0	0	0	-	-	-	-	-	-	0	0	0	-	-	-	-	-	-	-	-	-

PONTEVEDRA	2011									2012									%Var. Índice de incidencia HOME	%Var. Índice de incidencia MULLER	%Var. Índice de incidencia TOTAL
	AT			Pob. afiliada			Índice de incidencia			AT			Pob. Afiliada			Índice de incidencia					
	Home	Muller	TOTAL	Home	Muller	TOTAL	Home	Muller	TOTAL	Home	Muller	TOTAL	Home	Muller	TOTAL	Home	Muller	TOTAL			
AGRICULTURA	1	0	1	2.923	4.233	7.156	34,21	0,00	13,97	2	1	3	2.813	3.922	6.735	71,10	25,50	44,54	107,82	-	218,75
PESCA	2	1	3	9.959	3.816	13.775	20,08	26,21	21,78	7	0	7	9.858	3.638	13.496	71,01	0,00	51,87	253,59	-100,00	138,16
INDUSTRIA	9	0	9	40.247	15.430	55.677	22,36	0,00	16,16	13	1	14	37.254	14.170	51.424	34,90	7,06	27,22	56,05	-	68,42
CONSTRUCCIÓN	9	0	9	21.758	2.197	23.955	41,36	0,00	37,57	12	0	12	16.951	1.833	18.784	70,79	0,00	63,88	71,14	0,00	70,04
SERVIZOS	15	2	17	75.378	98.400	173.778	19,90	2,03	9,78	11	7	18	73.174	96.178	169.352	15,03	7,28	10,63	-24,46	258,09	8,65
<b>TOTAL</b>	<b>36</b>	<b>3</b>	<b>39</b>	<b>150.265</b>	<b>124.076</b>	<b>274.341</b>	<b>23,96</b>	<b>2,42</b>	<b>14,22</b>	<b>45</b>	<b>9</b>	<b>54</b>	<b>140.050</b>	<b>119.741</b>	<b>259.791</b>	<b>32,13</b>	<b>7,52</b>	<b>20,79</b>	<b>34,12</b>	<b>210,86</b>	<b>46,22</b>
CNAE 93 (*)	1	0	1	-	-	-	-	-	-	0	1	1	-	-	-	-	-	-	-	-	-

Datos obtidos o: 10/04/2012

Índice de incidencia por 100.000 traballadores

Base do índice: Poboación afiliada a Seguridade Social con continxencia de accidente de traballo cuberta. Fonte: Ministerio de Empleo e Seguridade Social

\* Partes coa codificación anterior, CNAE93, respecto do total das partes recepcionadas.



	2011										2012										%Var. Índice de incidencia HOME	%Var. Índice de incidencia MULLER	%Var. Índice de incidencia TOTAL
	AT			Pob. afiliada			Índice de incidencia			AT			Pob. Afiliada			Índice de incidencia							
	Home	Muller	TOTAL	Home	Muller	TOTAL	Home	Muller	TOTAL	Home	Muller	TOTAL	Home	Muller	TOTAL	Home	Muller	TOTAL					
AGRICULTURA	0	0	0	16.987	21.763	38.750	0,00	0,00	0,00	2	0	2	16.537	20.435	36.972	12,09	0,00	5,41	-	0,00	-		
PESCA	1	0	1	16.161	5.359	21.520	6,19	0,00	4,65	2	0	2	16.050	5.148	21.198	12,46	0,00	9,43	101,38	0,00	103,04		
INDUSTRIA	4	0	4	96.462	39.613	136.075	4,15	0,00	2,94	1	0	1	90.969	37.529	128.498	1,10	0,00	0,78	-73,49	0,00	-73,53		
CONSTRUCCIÓN	1	0	1	68.044	6.540	74.584	1,47	0,00	1,34	1	0	1	54.892	5.635	60.527	1,82	0,00	1,65	23,96	0,00	23,22		
SERVIZOS	8	1	9	225.389	290.434	515.823	3,55	0,34	1,74	4	0	4	220.305	287.596	507.901	1,82	0,00	0,79	-48,85	-100,00	-54,86		
<b>TOTAL</b>	<b>14</b>	<b>1</b>	<b>15</b>	<b>423.043</b>	<b>363.709</b>	<b>786.752</b>	<b>3,31</b>	<b>0,27</b>	<b>1,91</b>	<b>10</b>	<b>0</b>	<b>10</b>	<b>398.753</b>	<b>356.343</b>	<b>755.096</b>	<b>2,51</b>	<b>0,00</b>	<b>1,32</b>	<b>-24,22</b>	<b>-100,00</b>	<b>-30,54</b>		
CNAE 93 (*)	0	0	0	-	-	-	-	-	-	0	0	0	-	-	-	-	-	-	-	-	-		

	2011										2012										%Var. Índice de incidencia HOME	%Var. Índice de incidencia MULLER	%Var. Índice de incidencia TOTAL
	AT			Pob. afiliada			Índice de incidencia			AT			Pob. Afiliada			Índice de incidencia							
	Home	Muller	TOTAL	Home	Muller	TOTAL	Home	Muller	TOTAL	Home	Muller	TOTAL	Home	Muller	TOTAL	Home	Muller	TOTAL					
AGRICULTURA	0	0	0	5.816	8.456	14.272	0,00	0,00	0,00	0	0	0	5.713	7.954	13.667	0,00	0,00	0,00	0,00	0,00	0,00		
PESCA	0	0	0	4.449	1.383	5.832	0,00	0,00	0,00	1	0	1	4.502	1.363	5.865	22,21	0,00	17,05	-	0,00	-		
INDUSTRIA	2	0	2	36.259	17.167	53.426	5,52	0,00	3,74	0	0	0	34.464	16.686	51.150	0,00	0,00	0,00	-100,00	0,00	-100,00		
CONSTRUCCIÓN	0	0	0	31.193	3.049	34.242	0,00	0,00	0,00	0	0	0	24.984	2.662	27.646	0,00	0,00	0,00	0,00	0,00	0,00		
SERVIZOS	4	1	5	102.290	128.668	230.958	3,91	0,78	2,16	0	0	0	100.604	128.550	229.154	0,00	0,00	0,00	-100,00	-100,00	-100,00		
<b>TOTAL</b>	<b>6</b>	<b>1</b>	<b>7</b>	<b>180.007</b>	<b>158.723</b>	<b>338.730</b>	<b>3,33</b>	<b>0,63</b>	<b>2,07</b>	<b>1</b>	<b>0</b>	<b>1</b>	<b>170.267</b>	<b>157.215</b>	<b>327.482</b>	<b>0,59</b>	<b>0,00</b>	<b>0,31</b>	<b>-82,38</b>	<b>-100,00</b>	<b>-85,22</b>		
CNAE 93 (*)	0	0	0	-	-	-	-	-	-	0	0	0	-	-	-	-	-	-	-	-	-		

	2011										2012										%Var. Índice de incidencia HOME	%Var. Índice de incidencia MULLER	%Var. Índice de incidencia TOTAL
	AT			Pob. afiliada			Índice de incidencia			AT			Pob. Afiliada			Índice de incidencia							
	Home	Muller	TOTAL	Home	Muller	TOTAL	Home	Muller	TOTAL	Home	Muller	TOTAL	Home	Muller	TOTAL	Home	Muller	TOTAL					
AGRICULTURA	0	0	0	6.217	6.844	13.061	0,00	0,00	0,00	1	0	1	6.094	6.554	12.648	16,41	0,00	7,91	-	0,00	-		
PESCA	1	0	1	1.746	156	1.902	57,27	0,00	52,58	1	0	1	1.684	145	1.829	59,38	0,00	54,67	3,68	0,00	3,99		
INDUSTRIA	1	0	1	9.638	2.773	12.411	10,38	0,00	8,06	0	0	0	9.339	2.628	11.967	0,00	0,00	0,00	-100,00	0,00	-100,00		
CONSTRUCCIÓN	0	0	0	8.446	672	9.118	0,00	0,00	0,00	0	0	0	7.121	574	7.695	0,00	0,00	0,00	0,00	0,00	0,00		
SERVIZOS	1	0	1	25.363	33.803	59.166	3,94	0,00	1,69	0	0	0	24.731	33.480	58.211	0,00	0,00	0,00	-100,00	0,00	-100,00		
<b>TOTAL</b>	<b>3</b>	<b>0</b>	<b>3</b>	<b>51.410</b>	<b>44.248</b>	<b>95.658</b>	<b>5,84</b>	<b>0,00</b>	<b>3,14</b>	<b>2</b>	<b>0</b>	<b>2</b>	<b>48.969</b>	<b>43.381</b>	<b>92.350</b>	<b>4,08</b>	<b>0,00</b>	<b>2,17</b>	<b>-30,01</b>	<b>0,00</b>	<b>-30,95</b>		
CNAE 93 (*)	0	0	0	-	-	-	-	-	-	0	0	0	-	-	-	-	-	-	-	-	-		

	2011										2012										%Var. Índice de incidencia HOME	%Var. Índice de incidencia MULLER	%Var. Índice de incidencia TOTAL
	AT			Pob. afiliada			Índice de incidencia			AT			Pob. Afiliada			Índice de incidencia							
	Home	Muller	TOTAL	Home	Muller	TOTAL	Home	Muller	TOTAL	Home	Muller	TOTAL	Home	Muller	TOTAL	Home	Muller	TOTAL					
AGRICULTURA	0	0	0	2.032	2.230	4.262	0,00	0,00	0,00	1	0	1	1.917	2.005	3.922	52,16	0,00	25,50	-	0,00	-		
PESCA	0	0	0	6	4	10	0,00	0,00	0,00	0	0	0	6	2	8	0,00	0,00	0,00	0,00	0,00	0,00		
INDUSTRIA	0	0	0	10.318	4.243	14.561	0,00	0,00	0,00	0	0	0	9.912	4.044	13.956	0,00	0,00	0,00	0,00	0,00	0,00		
CONSTRUCCIÓN	0	0	0	6.647	621	7.268	0,00	0,00	0,00	0	0	0	5.836	566	6.402	0,00	0,00	0,00	0,00	0,00	0,00		
SERVIZOS	0	0	0	22.359	29.564	51.923	0,00	0,00	0,00	2	0	2	21.795	29.388	51.183	9,18	0,00	3,91	-	0,00	-		
<b>TOTAL</b>	<b>0</b>	<b>0</b>	<b>0</b>	<b>41.362</b>	<b>36.662</b>	<b>78.024</b>	<b>0,00</b>	<b>0,00</b>	<b>0,00</b>	<b>3</b>	<b>0</b>	<b>3</b>	<b>39.466</b>	<b>36.005</b>	<b>75.471</b>	<b>7,60</b>	<b>0,00</b>	<b>3,98</b>	<b>-</b>	<b>0,00</b>	<b>-</b>		
CNAE 93 (*)	0	0	0	-	-	-	-	-	-	0	0	0	-	-	-	-	-	-	-	-	-		

	2011										2012										%Var. Índice de incidencia HOME	%Var. Índice de incidencia MULLER	%Var. Índice de incidencia TOTAL
	AT			Pob. afiliada			Índice de incidencia			AT			Pob. Afiliada			Índice de incidencia							
	Home	Muller	TOTAL	Home	Muller	TOTAL	Home	Muller	TOTAL	Home	Muller	TOTAL	Home	Muller	TOTAL	Home	Muller	TOTAL					
AGRICULTURA	0	0	0	2.923	4.233	7.156	0,00	0,00	0,00	0	0	0	2.813	3.922	6.735	0,00	0,00	0,00	0,00	0,00	0,00		
PESCA	0	0	0	9.959	3.816	13.775	0,00	0,00	0,00	0	0	0	9.858	3.638	13.496	0,00	0,00	0,00	0,00	0,00	0,00		
INDUSTRIA	1	0	1	40.247	15.430	55.677	2,48	0,00	1,80	1	0	1	37.254	14.170	51.424	2,68	0,00	1,94	8,03	0,00	8,27		
CONSTRUCCIÓN	1	0	1	21.758	2.197	23.955	4,60	0,00	4,17	1	0	1	16.951	1.833	18.784	5,90	0,00	5,32	28,36	0,00	27,53		
SERVIZOS	3	0	3	75.378	98.400	173.778	3,98	0,00	1,73	2	0	2	73.174	96.178	169.352	2,73	0,00	1,18	-31,33	0,00	-31,59		
<b>TOTAL</b>	<b>5</b>	<b>0</b>	<b>5</b>	<b>150.265</b>	<b>124.076</b>	<b>274.341</b>	<b>3,33</b>	<b>0,00</b>	<b>1,82</b>	<b>4</b>	<b>0</b>	<b>4</b>	<b>140.050</b>	<b>119.741</b>	<b>259.791</b>	<b>2,86</b>	<b>0,00</b>	<b>1,54</b>	<b>-14,16</b>	<b>0,00</b>	<b>-15,52</b>		
CNAE 93 (*)	0	0	0	-	-	-	-	-	-	0	0	0	-	-	-	-	-	-	-	-	-		

Datos obtidos o: 10/04/2012

Índice de incidencia por 100.000 traballadores

Base do índice: Poboación afiliada a Seguridade Social con contaxe de accidente de traballo cuberta. Fonte: Ministerio de Empleo e Seguridade Social

\* Partes coa codificación anterior, CNAE93, respecto do total dos partes recepciónados.

**ÍNDICES DE INCIDENCIA DOS ACCIDENTES CON BAIXA TOTAIS**  
**EN XORNADA LABORAL POR SECTORES DE ACTIVIDADE E SEXO**  
**XANEIRO-MARZO 2011-2012**



	2011									2012									%Var. Índice de incidencia HOME	%Var. Índice de incidencia MULLER	%Var. Índice de incidencia TOTAL
	AT			Pob. afiliada			Índice de incidencia			AT			Pob. Afiliada			Índice de incidencia					
	Home	Muller	TOTAL	Home	Muller	TOTAL	Home	Muller	TOTAL	Home	Muller	TOTAL	Home	Muller	TOTAL	Home	Muller	TOTAL			
AGRICULTURA	211	89	300	18.987	21.763	38.750	1.242,13	408,95	774,19	243	74	317	16.537	20.435	36.972	1.469,43	362,12	857,41	18,30	-11,45	10,75
PESCA	263	42	305	16.161	5.359	21.520	1.627,37	783,73	1.417,29	283	36	319	16.050	5.148	21.198	1.763,24	699,30	1.504,86	8,35	-10,77	6,18
INDUSTRIA	1.966	391	2.357	96.462	39.613	136.075	2.038,11	987,05	1.732,13	1.557	331	1.888	90.969	37.529	128.498	1.711,57	881,98	1.469,28	-16,02	-10,64	-15,17
CONSTRUCCIÓN	1.537	12	1.549	68.044	6.540	74.584	2.258,83	183,49	2.076,85	1.130	11	1.141	54.892	5.635	60.527	2.058,59	195,21	1.885,11	-8,86	6,39	-9,23
SERVIZOS	1.957	1.498	3.455	225.389	290.434	515.823	868,28	515,78	669,80	1.726	1.259	2.985	220.305	287.596	507.901	783,46	437,77	587,71	-9,77	-15,13	-12,26
<b>TOTAL</b>	<b>5.934</b>	<b>2.032</b>	<b>7.966</b>	<b>423.043</b>	<b>363.709</b>	<b>786.752</b>	<b>1.402,69</b>	<b>558,69</b>	<b>1.012,52</b>	<b>4.939</b>	<b>1.711</b>	<b>6.650</b>	<b>398.753</b>	<b>356.343</b>	<b>755.096</b>	<b>1.238,61</b>	<b>480,16</b>	<b>880,68</b>	<b>-11,70</b>	<b>-14,06</b>	<b>-13,02</b>
CNAE 93 (*)	21	4	25	-	-	-	-	-	-	3	2	5	-	-	-	-	-	-	-	-	-

	2011									2012									%Var. Índice de incidencia HOME	%Var. Índice de incidencia MULLER	%Var. Índice de incidencia TOTAL
	AT			Pob. afiliada			Índice de incidencia			AT			Pob. Afiliada			Índice de incidencia					
	Home	Muller	TOTAL	Home	Muller	TOTAL	Home	Muller	TOTAL	Home	Muller	TOTAL	Home	Muller	TOTAL	Home	Muller	TOTAL			
AGRICULTURA	80	27	107	5.816	8.456	14.272	1.375,52	319,30	749,72	92	27	119	5.713	7.954	13.667	1.610,36	339,45	870,71	17,07	6,31	16,14
PESCA	113	17	130	4.449	1.383	5.832	2.539,90	1.229,21	2.229,08	130	22	152	4.502	1.363	5.865	2.887,61	1.614,09	2.591,65	13,69	31,31	16,27
INDUSTRIA	823	139	962	36.259	17.167	53.426	2.269,78	809,69	1.800,62	632	128	760	34.464	16.686	51.150	1.833,80	767,11	1.485,83	-19,21	-5,26	-17,48
CONSTRUCCIÓN	692	8	700	31.193	3.049	34.242	2.218,45	262,38	2.044,27	527	6	533	24.984	2.662	27.646	2.109,35	225,39	1.927,95	-4,92	-14,10	-5,69
SERVIZOS	938	721	1.659	102.290	128.668	230.958	917,00	560,36	718,31	781	600	1.381	100.604	128.550	229.154	776,31	466,74	602,65	-15,34	-16,71	-16,10
<b>TOTAL</b>	<b>2.646</b>	<b>912</b>	<b>3.558</b>	<b>180.007</b>	<b>158.723</b>	<b>338.730</b>	<b>1.469,94</b>	<b>574,59</b>	<b>1.050,39</b>	<b>2.162</b>	<b>783</b>	<b>2.945</b>	<b>170.267</b>	<b>157.215</b>	<b>327.482</b>	<b>1.269,77</b>	<b>498,04</b>	<b>899,29</b>	<b>-13,62</b>	<b>-13,32</b>	<b>-14,39</b>
CNAE 93 (*)	2	1	3	-	-	-	-	-	-	2	1	3	-	-	-	-	-	-	-	-	-

	2011									2012									%Var. Índice de incidencia HOME	%Var. Índice de incidencia MULLER	%Var. Índice de incidencia TOTAL
	AT			Pob. afiliada			Índice de incidencia			AT			Pob. Afiliada			Índice de incidencia					
	Home	Muller	TOTAL	Home	Muller	TOTAL	Home	Muller	TOTAL	Home	Muller	TOTAL	Home	Muller	TOTAL	Home	Muller	TOTAL			
AGRICULTURA	76	27	103	6.217	6.844	13.061	1.222,45	394,51	788,61	71	28	99	6.094	6.554	12.648	1.165,08	427,22	782,73	-4,69	8,29	-0,74
PESCA	51	3	54	1.746	156	1.902	2.920,96	1.923,08	2.839,12	34	1	35	1.684	145	1.829	2.019,00	689,66	1.913,61	-30,88	-64,14	-32,60
INDUSTRIA	142	23	165	9.638	2.773	12.411	1.473,33	829,43	1.329,47	109	18	127	9.339	2.628	11.967	1.167,15	684,93	1.061,25	-20,78	-17,42	-20,17
CONSTRUCCIÓN	190	0	190	8.446	672	9.118	2.249,59	0,00	2.083,79	101	0	101	7.121	574	7.695	1.418,34	0,00	1.312,54	-36,95	0,00	-37,01
SERVIZOS	191	157	348	25.363	33.803	59.166	753,07	464,46	588,18	167	140	307	24.731	33.480	58.211	675,27	418,16	527,39	-10,33	-9,97	-10,33
<b>TOTAL</b>	<b>650</b>	<b>210</b>	<b>860</b>	<b>51.410</b>	<b>44.248</b>	<b>95.658</b>	<b>1.264,35</b>	<b>474,60</b>	<b>899,04</b>	<b>482</b>	<b>187</b>	<b>669</b>	<b>48.969</b>	<b>43.381</b>	<b>92.350</b>	<b>984,30</b>	<b>431,06</b>	<b>724,42</b>	<b>-22,15</b>	<b>-9,17</b>	<b>-19,42</b>
CNAE 93 (*)	4	0	4	-	-	-	-	-	-	0	0	0	-	-	-	-	-	-	-	-	-

	2011									2012									%Var. Índice de incidencia HOME	%Var. Índice de incidencia MULLER	%Var. Índice de incidencia TOTAL
	AT			Pob. afiliada			Índice de incidencia			AT			Pob. Afiliada			Índice de incidencia					
	Home	Muller	TOTAL	Home	Muller	TOTAL	Home	Muller	TOTAL	Home	Muller	TOTAL	Home	Muller	TOTAL	Home	Muller	TOTAL			
AGRICULTURA	24	9	33	2.032	2.230	4.262	1.181,10	403,59	774,28	30	4	34	1.917	2.005	3.922	1.564,95	199,50	866,90	32,50	-50,57	11,96
PESCA	0	0	0	6	4	10	0,00	0,00	0,00	0	0	0	6	2	8	0,00	0,00	0,00	0,00	0,00	0,00
INDUSTRIA	215	64	279	10.318	4.243	14.561	2.083,74	1.508,37	1.916,08	190	43	233	9.912	4.044	13.956	1.916,87	1.063,30	1.669,53	-8,01	-29,51	-12,87
CONSTRUCCIÓN	157	0	157	6.647	621	7.268	2.361,97	0,00	2.160,15	129	1	130	5.836	566	6.402	2.210,42	176,88	2.030,62	-6,42	-	-6,00
SERVIZOS	163	155	318	22.359	29.564	51.923	729,01	524,29	612,45	129	123	252	21.795	29.388	51.183	591,88	418,54	492,35	-18,81	-20,17	-19,61
<b>TOTAL</b>	<b>559</b>	<b>228</b>	<b>787</b>	<b>41.362</b>	<b>36.662</b>	<b>78.024</b>	<b>1.351,48</b>	<b>621,90</b>	<b>1.008,66</b>	<b>478</b>	<b>171</b>	<b>649</b>	<b>39.466</b>	<b>36.005</b>	<b>75.471</b>	<b>1.211,17</b>	<b>474,93</b>	<b>859,93</b>	<b>-10,38</b>	<b>-23,63</b>	<b>-14,75</b>
CNAE 93 (*)	0	0	0	-	-	-	-	-	-	0	0	0	-	-	-	-	-	-	-	-	-

	2011									2012									%Var. Índice de incidencia HOME	%Var. Índice de incidencia MULLER	%Var. Índice de incidencia TOTAL
	AT			Pob. afiliada			Índice de incidencia			AT			Pob. Afiliada			Índice de incidencia					
	Home	Muller	TOTAL	Home	Muller	TOTAL	Home	Muller	TOTAL	Home	Muller	TOTAL	Home	Muller	TOTAL	Home	Muller	TOTAL			
AGRICULTURA	31	26	57	2.923	4.233	7.156	1.060,55	614,22	796,53	50	15	65	2.813	3.922	6.735	1.777,46	382,46	965,11	67,60	-37,73	21,16
PESCA	99	22	121	9.959	3.816	13.775	994,08	576,52	878,40	119	13	132	9.858	3.638	13.496	1.207,14	357,34	978,07	21,43	-38,02	11,35
INDUSTRIA	786	165	951	40.247	15.430	55.677	1.952,94	1.069,35	1.708,07	626	142	768	37.254	14.170	51.424	1.680,36	1.002,12	1.493,47	-13,96	-6,29	-12,56
CONSTRUCCIÓN	498	4	502	21.758	2.197	23.955	2.288,81	182,07	2.095,60	373	4	377	16.951	1.833	18.784	2.200,46	218,22	2.007,03	-3,86	19,86	-4,23
SERVIZOS	665	465	1.130	75.378	98.400	173.778	882,22	472,56	650,25	649	396	1.045	73.174	96.178	169.352	886,93	411,74	617,06	0,53	-12,87	-5,11
<b>TOTAL</b>	<b>2.079</b>	<b>682</b>	<b>2.761</b>	<b>150.265</b>	<b>124.076</b>	<b>274.341</b>	<b>1.383,56</b>	<b>549,66</b>	<b>1.006,41</b>	<b>1.817</b>	<b>570</b>	<b>2.387</b>	<b>140.050</b>	<b>119.741</b>	<b>259.791</b>	<b>1.297,39</b>	<b>476,03</b>	<b>918,82</b>	<b>-6,23</b>	<b>-13,40</b>	<b>-8,70</b>
CNAE 93 (*)	15	3	18	-	-	-	-	-	-	1	1	2	-	-	-	-	-	-	-	-	-

Datos obidos o: 10/04/2012

Índice de incidencia por 100.000 traballadores

Base do índice: Poboación afiliada a Seguridade Social con continxencia de accidente de traballo cuberta. Fonte: Ministerio de Emprego e Seguridade Social

\* Partes coa codificación anterior, CNAE93, respecto do total dos partes recepcionados.

## ACCIDENTES CON BAIXA TOTAIS EN XORNADA LABORAL

GALICIA	2011									2012		
	ABRIL	MAIO	XUÑO	XULLO	AGOSTO	SETEMBRO	OUTUBRO	NOVEMBRO	DECEMBRO	XANEIRO	FEBREIRO	MARZO
AGRICULTURA	92	117	126	121	126	147	135	137	99	86	107	124
PESCA	88	130	95	80	96	146	91	100	96	93	114	112
INDUSTRIA	711	838	835	685	741	900	812	792	511	605	664	619
CONSTRUCCIÓN	468	477	450	413	496	602	445	469	335	364	402	375
SERVIZOS	980	1219	1167	980	1104	1281	1206	1224	902	1002	1000	984
<b>TOTAL</b>	<b>2339</b>	<b>2781</b>	<b>2673</b>	<b>2279</b>	<b>2563</b>	<b>3076</b>	<b>2689</b>	<b>2722</b>	<b>1943</b>	<b>2150</b>	<b>2287</b>	<b>2214</b>

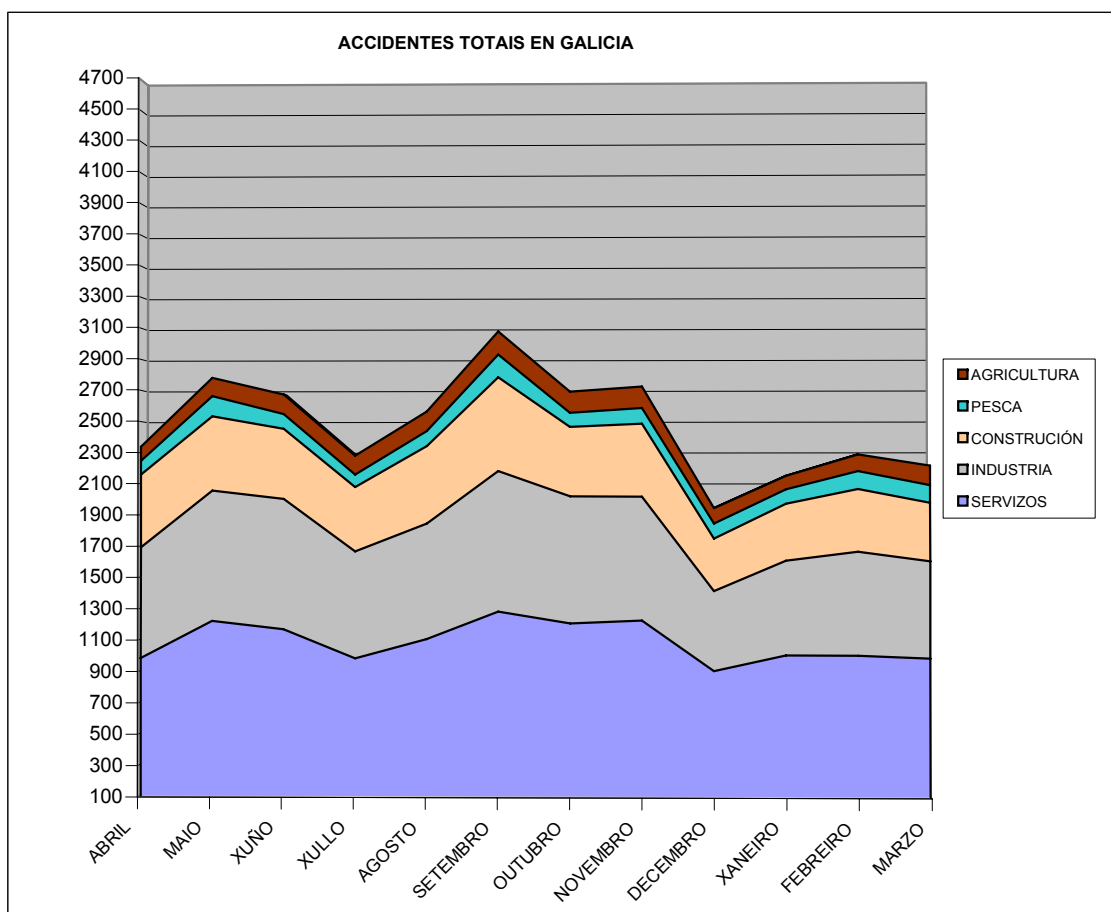

## ACCIDENTES CON BAIXA TOTAIS EN XORNADA LABORAL POR INDICE DE INCIDENCIA

GALICIA	2011										2012		
	ABRIL	MAIO	XUÑO	XULLO	AGOSTO	SETEMBRO	OUTUBRO	NOVEMBRO	DECEMBRO	XANEIRO	FEBREIRO	MARZO	
AGRICULTURA	237,06	301,69	327,35	299,70	307,74	370,81	355,27	364,64	265,91	232,85	289,03	335,49	
PESCA	412,84	625,12	452,96	374,72	452,72	693,52	420,61	459,90	456,23	439,20	534,11	531,44	
INDUSTRIA	524,27	616,57	613,29	500,49	547,06	672,87	608,66	597,31	402,40	469,38	515,56	484,32	
CONSTRUCCIÓN	633,38	651,95	617,51	569,00	696,10	862,09	653,41	708,81	538,46	593,38	665,24	626,99	
SERVIZOS	186,87	232,61	223,46	181,19	207,70	246,95	230,75	234,21	173,66	197,32	197,10	193,50	
TOTAL	294,56	350,82	338,05	280,65	320,22	392,84	343,07	348,67	253,36	284,34	302,93	293,56	

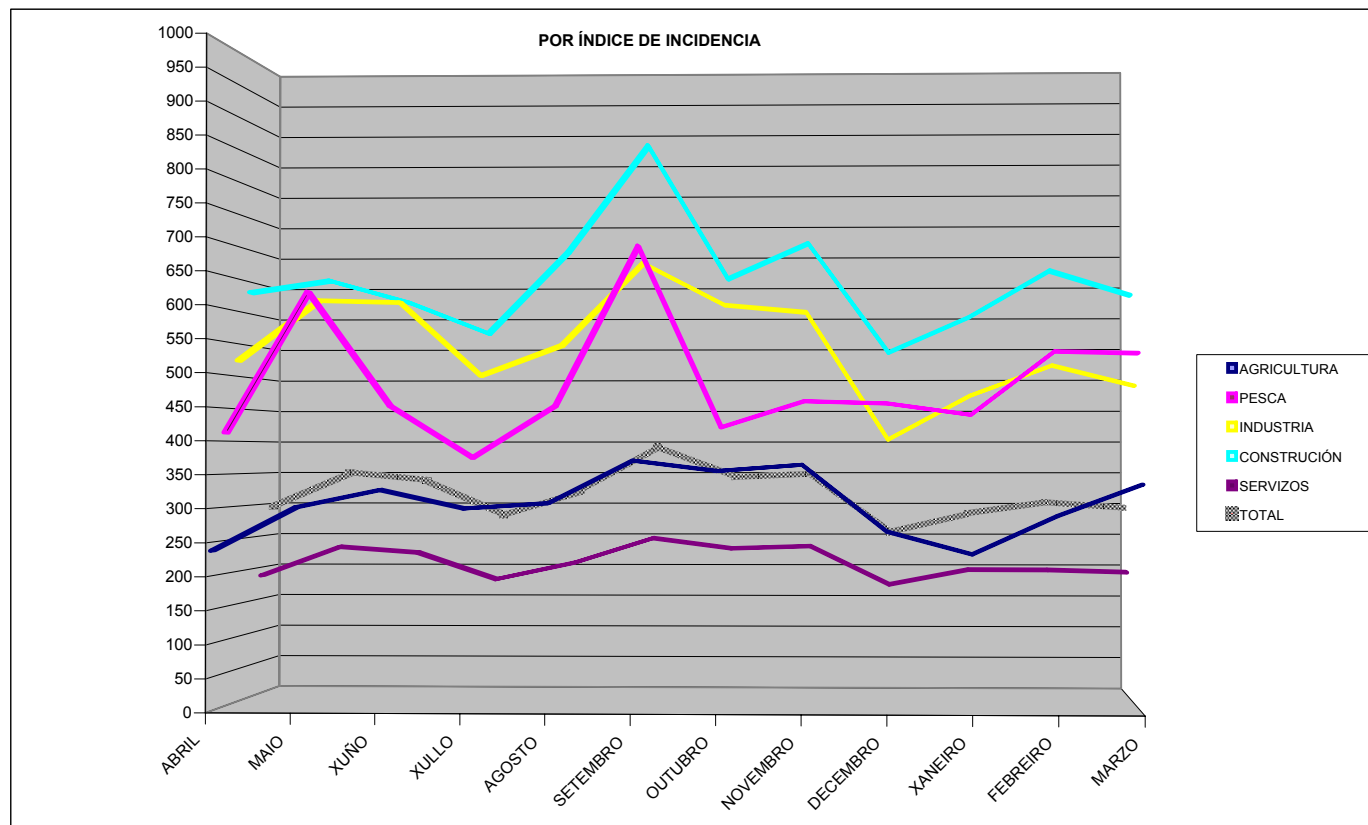



## ACCIDENTES LABORAIS MORTAIS, MARZO 2012

Número de accidentes laborais mortais: 4

	MARZO 2012
En xornada de traballo	4
<i>In itinere</i>	0
<b>TOTAL</b>	<b>4</b>

Desagregación dos accidentes por **provincias**, ocorridos na xornada laboral:

	Home	Muller	Total	%
<b>A CORUÑA</b>	0	0	<b>0</b>	<b>0,00</b>
<b>LUGO</b>	2	0	<b>2</b>	<b>0,50</b>
<b>OURENSE</b>	1	0	<b>1</b>	<b>0,25</b>
<b>PONTEVEDRA</b>	1	0	<b>1</b>	<b>0,25</b>
<b>TOTAIS</b>	<b>4</b>	<b>0</b>	<b>4</b>	<b>100</b>

Neste mes houbo 2.214 accidentes en total, polo que os accidentes mortais en xornada supoñen o 1,806 por mil.

**Forma** dos accidentes mortais por **sector** de actividade, en xornada laboral:

	AGRICULTURA	PESCA	INDUSTRIA	CONSTRUCCIÓN	SERVIZOS	TOTAL	%
Contacto coa corrente eléctrica, lume e substancias perigosas	1	0	0	0	0	<b>1</b>	<b>0,25</b>
Afogamentos, sepultamentos	1	0	0	0	0	<b>1</b>	<b>0,25</b>
Caídas e golpes con esmagamentos contra obxectos inmóviles	0	0	0	0	1	<b>1</b>	<b>0,25</b>
Infartos e outras patoloxías non traumáticas	0	1	0	0	0	<b>1</b>	<b>0,25</b>
<b>TOTAL</b>	<b>2</b>	<b>1</b>	<b>0</b>	<b>0</b>	<b>1</b>	<b>4</b>	<b>100</b>
<b>%</b>	<b>0,50</b>	<b>0,25</b>	<b>0,00</b>	<b>0,00</b>	<b>0,25</b>	<b>100</b>	

Accidentes laborais mortais **acumulados por sector** de actividade, en xornada laboral:

	AGRICULTURA	PESCA	INDUSTRIA	CONSTRUCCIÓN	SERVIZOS	TOTAL
Xaneiro	0	0	0	1	2	<b>3</b>
Febreiro	0	1	1	1	3	<b>6</b>
Marzo	2	2	1	1	4	<b>10</b>

**Forma** dos accidentes mortais acumulados por **sector** de actividade, en xornada laboral:

	AGRICULTURA	PESCA	INDUSTRIA	CONSTRUCCIÓN	SERVIZOS	TOTAL	%
Contacto coa corrente eléctrica, lume e substancias perigosas	1				1	<b>2</b>	<b>0,20</b>
Afogamentos, sepultamentos	1	1				<b>2</b>	<b>0,20</b>
Caídas e golpes con esmagamentos contra obxectos inmóviles					1	<b>1</b>	<b>0,10</b>
Esmagamentos por atrapamentos, e amputacións			1			<b>1</b>	<b>0,10</b>
Infartos e outras patoloxías non traumáticas		1		1	2	<b>4</b>	<b>0,40</b>
<b>TOTAL</b>	<b>2</b>	<b>2</b>	<b>1</b>	<b>1</b>	<b>4</b>	<b>10</b>	<b>100</b>
%	<b>0,20</b>	<b>0,20</b>	<b>0,10</b>	<b>0,10</b>	<b>0,40</b>	<b>100</b>	