



XUNTA DE GALICIA
CONSELLERÍA DE TRABALLO
E BENESTAR



Información estatística da sinistralidade laboral

Boletín mensual: DECEMBRO 2012



CONTIDOS

1. Accidentes con baixa en xornada laboral, por sectores de actividade e gravidade; decembro 2011/2012.
2. Accidentes con baixa en xornada laboral, por sectores de actividade, gravidade e sexo; decembro 2011/2012.
3. Accidentes con baixa en xornada laboral, por sectores de actividade e gravidade; acumulado.
4. Accidentes con baixa en xornada laboral, por sectores de actividade, gravidade e sexo; acumulado.
5. Accidentes de traballo con baixa IN ITINERE, decembro 2011/2012 e acumulado.
6. Accidentes de traballo con baixa IN ITINERE, decembro 2011/2012 por sexo e acumulado.
7. Índices de incidencia, accidentes con baixa LEVES, GRAVES, MORTAIS e TOTAIS en xornada laboral; decembro 2011/2012.
8. Incidencia de accidentes con baixa LEVES en xornada laboral, por sectores de actividade e sexo; decembro.
9. Incidencia de accidentes con baixa GRAVES en xornada laboral, por sectores de actividade e sexo; decembro.
10. Incidencia de accidentes con baixa MORTAIS en xornada laboral, por sectores de actividade e sexo; decembro.
11. Incidencia de accidentes con baixa TOTAIS en xornada laboral, por sectores de actividade e sexo; decembro.
12. Índices de incidencia, accidentes con baixa LEVES, GRAVES, MORTAIS e TOTAIS en xornada laboral; acumulado.
13. Incidencia de accidentes con baixa LEVES en xornada laboral, por sectores de actividade e sexo; acumulado.
14. Incidencia de accidentes con baixa GRAVES en xornada laboral, por sectores de actividade e sexo; acumulado.
15. Incidencia de accidentes con baixa MORTAIS en xornada laboral, por sectores de actividade e sexo; acumulado.
16. Incidencia de accidentes con baixa TOTAIS en xornada laboral, por sectores de actividade e sexo; acumulado.
17. Gráfico: Totais de Accidentes (12 meses).
18. Gráfico: Totais por Índice de Incidencia (12 meses).
19. Análise da forma dos accidentes MORTAIS.

**ACCIDENTES CON BAIXA EN XORNADA LABORAL
POR SECTORES DE ACTIVIDADE E GRAVIDADE
DECEMBRO 2011/2012**

GALICIA	LEVES			GRAVES			MORTAIS			TOTAIS		
	2011	2012	% Var.	2011	2012	% Var.	2011	2012	% Var.	2011	2012	% Var.
AGRICULTURA	94	71	-24,47	4	3	-25,00	0	0	0,00	98	74	-24,49
PESCA	93	57	-38,71	3	3	0,00	0	0	0,00	96	60	-37,50
INDUSTRIA	505	430	-14,85	6	13	116,67	0	1	-	511	444	-13,11
CONSTRUCCIÓN	331	193	-41,69	4	5	25,00	0	2	-	335	200	-40,30
SERVIZOS	895	703	-21,45	5	8	60,00	1	1	0,00	901	712	-20,98
TOTAL	1.918	1.454	-24,19	22	32	45,45	1	4	300,00	1.941	1.490	-23,24
CNAE 93 (*)	2	0	-	0	1	-	0	0	-	2	1	-

A CORUÑA	LEVES			GRAVES			MORTAIS			TOTAIS		
	2011	2012	% Var.	2011	2012	% Var.	2011	2012	% Var.	2011	2012	% Var.
AGRICULTURA	34	22	-35,29	0	1	-	0	0	0,00	34	23	-32,35
PESCA	45	28	-37,78	0	0	0,00	0	0	0,00	45	28	-37,78
INDUSTRIA	201	147	-26,87	3	3	0,00	0	0	0,00	204	150	-26,47
CONSTRUCCIÓN	136	77	-43,38	3	1	-66,67	0	0	0,00	139	78	-43,88
SERVIZOS	428	328	-23,36	1	2	100,00	0	0	0,00	429	330	-23,08
TOTAL	844	602	-28,67	7	7	0,00	0	0	0,00	851	609	-28,44
CNAE 93 (*)	0	0	-	0	0	-	0	0	-	0	0	-

LUGO	LEVES			GRAVES			MORTAIS			TOTAIS		
	2011	2012	% Var.	2011	2012	% Var.	2011	2012	% Var.	2011	2012	% Var.
AGRICULTURA	32	31	-3,13	1	2	100,00	0	0	0,00	33	33	0,00
PESCA	16	6	-62,50	1	0	-100,00	0	0	0,00	17	6	-64,71
INDUSTRIA	36	26	-27,78	1	2	100,00	0	1	-	37	29	-21,62
CONSTRUCCIÓN	36	33	-8,33	0	0	0,00	0	0	0,00	36	33	-8,33
SERVIZOS	96	78	-18,75	0	3	-	0	1	-	96	82	-14,58
TOTAL	216	174	-19,44	3	7	133,33	0	2	-	219	183	-16,44
CNAE 93 (*)	0	0	-	0	0	-	0	0	-	0	0	-

OURENSE	LEVES			GRAVES			MORTAIS			TOTAIS		
	2011	2012	% Var.	2011	2012	% Var.	2011	2012	% Var.	2011	2012	% Var.
AGRICULTURA	10	5	-50,00	1	0	-100,00	0	0	0,00	11	5	-54,55
PESCA	0	0	0,00	0	0	0,00	0	0	0,00	0	0	0,00
INDUSTRIA	54	49	-9,26	0	2	-	0	0	0,00	54	51	-5,56
CONSTRUCCIÓN	33	20	-39,39	1	1	0,00	0	2	-	34	23	-32,35
SERVIZOS	86	69	-19,77	2	1	-50,00	0	0	0,00	88	70	-20,45
TOTAL	183	143	-21,86	4	4	0,00	0	2	-	187	149	-20,32
CNAE 93 (*)	0	0	-	0	0	-	0	0	-	0	0	-

PONTEVEDRA	LEVES			GRAVES			MORTAIS			TOTAIS		
	2011	2012	% Var.	2011	2012	% Var.	2011	2012	% Var.	2011	2012	% Var.
AGRICULTURA	18	13	-27,78	2	0	-100,00	0	0	0,00	20	13	-35,00
PESCA	32	23	-28,13	2	3	50,00	0	0	0,00	34	26	-23,53
INDUSTRIA	214	208	-2,80	2	6	200,00	0	0	0,00	216	214	-0,93
CONSTRUCCIÓN	126	63	-50,00	0	3	-	0	0	0,00	126	66	-47,62
SERVIZOS	285	228	-20,00	2	2	0,00	1	0	-100,00	288	230	-20,14
TOTAL	675	535	-20,74	8	14	75,00	1	0	-100,00	684	549	-19,74
CNAE 93 (*)	2	0	-	0	1	-	0	0	-	2	1	-

Datos obtidos a 08/01/2013

* Partes coa codificación anterior, CNAE93, respecto do total dos partes recepcionados

**ACCIDENTES CON BAIXA EN XORNADA LABORAL
POR SECTORES DE ACTIVIDADE E GRAVIDADE
XANEIRO-DECEMBRO 2011/2012**

GALICIA	LEVES			GRAVES			MORTAIS			TOTAIS		
	2011	2012	% Var.	2011	2012	% Var.	2011	2012	% Var.	2011	2012	% Var.
AGRICULTURA	1.345	1.066	-20,74	54	57	5,56	5	3	-40,00	1.404	1.126	-19,80
PESCA	1.182	1.123	-4,99	41	45	9,76	8	5	-37,50	1.231	1.173	-4,71
INDUSTRIA	9.100	6.562	-27,89	109	104	-4,59	9	8	-11,11	9.218	6.674	-27,60
CONSTRUCCIÓN	5.604	3.652	-34,83	111	109	-1,80	8	10	25,00	5.723	3.771	-34,11
SERVIZOS	13.385	10.734	-19,81	158	171	8,23	22	19	-13,64	13.565	10.924	-19,47
TOTAL	30.616	23.137	-24,43	473	486	2,75	52	45	-13,46	31.141	23.668	-24,00
CNAE 93 (*)	73	13	-	2	2	-	0	0	-	75	15	-

A CORUÑA	LEVES			GRAVES			MORTAIS			TOTAIS		
	2011	2012	% Var.	2011	2012	% Var.	2011	2012	% Var.	2011	2012	% Var.
AGRICULTURA	484	429	-11,36	12	17	41,67	4	1	-75,00	500	447	-10,60
PESCA	550	529	-3,82	21	19	-9,52	4	3	-25,00	575	551	-4,17
INDUSTRIA	3.675	2.710	-26,26	46	36	-21,74	2	2	0,00	3.723	2.748	-26,19
CONSTRUCCIÓN	2.553	1.699	-33,45	47	43	-8,51	4	3	-25,00	2.604	1.745	-32,99
SERVIZOS	6.251	5.087	-18,62	62	54	-12,90	9	4	-55,56	6.322	5.145	-18,62
TOTAL	13.513	10.454	-22,64	188	169	-10,11	23	13	-43,48	13.724	10.636	-22,50
CNAE 93 (*)	6	3	-	0	0	-	0	0	-	6	3	-

LUGO	LEVES			GRAVES			MORTAIS			TOTAIS		
	2011	2012	% Var.	2011	2012	% Var.	2011	2012	% Var.	2011	2012	% Var.
AGRICULTURA	410	329	-19,76	25	25	0,00	1	1	0,00	436	355	-18,58
PESCA	152	117	-23,03	1	1	0,00	1	1	0,00	154	119	-22,73
INDUSTRIA	601	446	-25,79	6	10	66,67	3	1	-66,67	610	457	-25,08
CONSTRUCCIÓN	580	402	-30,69	9	10	11,11	2	3	50,00	591	415	-29,78
SERVIZOS	1.350	1.060	-21,48	21	28	33,33	4	2	-50,00	1.375	1.090	-20,73
TOTAL	3.093	2.354	-23,89	62	74	19,35	11	8	-27,27	3.166	2.436	-23,06
CNAE 93 (*)	4	0	-	1	0	-	0	0	-	5	0	-

OURENSE	LEVES			GRAVES			MORTAIS			TOTAIS		
	2011	2012	% Var.	2011	2012	% Var.	2011	2012	% Var.	2011	2012	% Var.
AGRICULTURA	177	110	-37,85	9	3	-66,67	0	1	-	186	114	-38,71
PESCA	0	0	0,00	0	0	0,00	0	0	0,00	0	0	0,00
INDUSTRIA	992	796	-19,76	15	17	13,33	1	2	100,00	1.008	815	-19,15
CONSTRUCCIÓN	517	417	-19,34	15	20	33,33	0	2	-	532	439	-17,48
SERVIZOS	1.207	984	-18,48	12	24	100,00	0	3	-	1.219	1.011	-17,06
TOTAL	2.893	2.307	-20,26	51	64	25,49	1	8	700,00	2.945	2.379	-19,22
CNAE 93 (*)	3	2	-	0	0	-	0	0	-	3	2	-

PONTEVEDRA	LEVES			GRAVES			MORTAIS			TOTAIS		
	2011	2012	% Var.	2011	2012	% Var.	2011	2012	% Var.	2011	2012	% Var.
AGRICULTURA	274	198	-27,74	8	12	50,00	0	0	0,00	282	210	-25,53
PESCA	480	477	-0,63	19	25	31,58	3	1	-66,67	502	503	0,20
INDUSTRIA	3.832	2.610	-31,89	42	41	-2,38	3	3	0,00	3.877	2.654	-31,55
CONSTRUCCIÓN	1.954	1.134	-41,97	40	36	-10,00	2	2	0,00	1.996	1.172	-41,28
SERVIZOS	4.577	3.603	-21,28	63	65	3,17	9	10	11,11	4.649	3.678	-20,89
TOTAL	11.117	8.022	-27,84	172	179	4,07	17	16	-5,88	11.306	8.217	-27,32
CNAE 93 (*)	60	8	-	1	2	-	0	0	-	61	10	-

Datos obtidos a 08/01/2013

* Partes coa codificación anterior, CNAE93, respecto do total dos partes recepcionados.

ACCIDENTES DE TRABALLO CON BAIXA IN ITINERE POR PROVINCIAS DECEMBRO 2011/2012

GALICIA	LEVES			GRAVES			MORTAIS			TOTAIS		
	2011	2012	% Var.	2011	2012	% Var.	2011	2012	% Var.	2011	2012	% Var.
A CORUÑA	107	91	-14,95	4	2	-50,00	1	0	-100,00	112	93	-16,96
LUGO	25	21	-16,00	2	0	-100,00	0	0	0,00	27	21	-22,22
OURENSE	16	20	25,00	0	0	0,00	0	0	0,00	16	20	25,00
PONTEVEDRA	111	84	-24,32	3	1	-66,67	0	0	0,00	114	85	-25,44
TOTAL	259	216	-16,60	9	3	-66,67	1	0	-100,00	269	219	-18,59

ACCIDENTES DE TRABALLO CON BAIXA IN ITINERE POR PROVINCIAS XANEIRO-DECEMBRO 2011/2012

GALICIA	LEVES			GRAVES			MORTAIS			TOTAIS		
	2011	2012	% Var.	2011	2012	% Var.	2011	2012	% Var.	2011	2012	% Var.
A CORUÑA	1.291	1.253	-2,94	28	27	-3,57	3	2	-33,33	1.322	1.282	-3,03
LUGO	232	226	-2,59	8	11	37,50	0	3	-	240	240	0,00
OURENSE	227	224	-1,32	8	6	-25,00	0	0	0,00	235	230	-2,13
PONTEVEDRA	1.516	1.117	-26,32	31	19	-38,71	4	3	-25,00	1.551	1.139	-26,56
TOTAL	3.266	2.820	-13,66	75	63	-16,00	7	8	14,29	3.348	2.891	-13,65

Datos obtidos a: 08/01/2013

ACCIDENTES DE TRABALLO CON BAIXA IN ITINERE
POR PROVINCIAS E SEXO
DECEMBRO 2011/2012

GALICIA	LEVES									GRAVES									MORTAIS									TOTALS								
	2011			2012			% Var.	% Var.	% Var.	2011			2012			% Var.	% Var.	% Var.	2011			2012			% Var.	% Var.	% Var.	2011			2012			% Var.	% Var.	% Var.
	Home	Muller	Total	Home	Muller	Total	Home	Muller	(*)	Home	Muller	Total	Home	Muller	Total	Home	Muller	(*)	Home	Muller	Total	Home	Muller	Total	Home	Muller	(*)	Home	Muller	Total	Home	Muller	Total	Home	Muller	(*)
A CORUÑA	36	71	107	24	67	91	-33,33	-5,63	-14,95	3	1	4	1	1	2	-66,67	0,00	-50,00	1	0	1	0	0	0	-100,00	0,00	-100,00	40	72	112	25	68	93	-37,50	-5,56	-16,96
LUGO	10	15	25	8	13	21	-20,00	-13,33	-16,00	1	1	2	0	0	0	-100,00	-100,00	-100,00	0	0	0	0	0	0	0,00	0,00	0,00	11	16	27	8	13	21	-27,27	-18,75	-22,22
OURENSE	5	11	16	9	11	20	80,00	0,00	25,00	0	0	0	0	0	0	0,00	0,00	0,00	0	0	0	0	0	0	0,00	0,00	0,00	5	11	16	9	11	20	80,00	0,00	25,00
PONTEVEDRA	54	57	111	32	52	84	-40,74	-8,77	-24,32	1	2	3	0	1	1	-100,00	-50,00	-66,67	0	0	0	0	0	0	0,00	0,00	0,00	55	59	114	32	53	85	-41,82	-10,17	-25,44
TOTAL	105	154	259	73	143	216	-30,48	-7,14	-16,60	5	4	9	1	2	3	-80,00	-50,00	-66,67	1	0	1	0	0	0	-100,00	0,00	-100,00	111	158	269	74	145	219	-33,33	-8,23	-18,59

(*) Variación do total da suma de homes e mulleres

ACCIDENTES DE TRABALLO CON BAIXA IN ITINERE
POR PROVINCIAS E SEXO
XANEIRO-DECEMBRO 2011/2012

GALICIA	LEVES									GRAVES									MORTAIS									TOTALS								
	2011			2012			% Var.	% Var.	% Var.	2011			2012			% Var.	% Var.	% Var.	2011			2012			% Var.	% Var.	% Var.	2011			2012			% Var.	% Var.	% Var.
	Home	Muller	Total	Home	Muller	Total	Home	Muller	(*)	Home	Muller	Total	Home	Muller	Total	Home	Muller	(*)	Home	Muller	Total	Home	Muller	Total	Home	Muller	(*)	Home	Muller	Total	Home	Muller	Total	Home	Muller	(*)
A CORUÑA	598	693	1.291	496	757	1.253	-17,06	9,24	-2,94	14	14	28	16	11	27	14,29	-21,43	-3,57	3	0	3	1	1	2	-66,67	-	-33,33	615	707	1.322	513	769	1.282	-16,59	8,77	-3,03
LUGO	106	126	232	90	136	226	-15,09	7,94	-2,59	3	5	8	2	9	11	-33,33	80,00	37,50	0	0	0	3	0	3	-	0,00	-	109	131	240	95	145	240	-12,84	10,69	0,00
OURENSE	109	118	227	78	146	224	-28,44	23,73	-1,32	5	3	8	2	4	6	-60,00	33,33	-25,00	0	0	0	0	0	0	0,00	0,00	0,00	114	121	235	80	150	230	-29,82	23,97	-2,13
PONTEVEDRA	717	799	1.516	521	596	1.117	-27,34	-25,41	-26,32	19	12	31	8	11	19	-57,89	-8,33	-38,71	3	1	4	2	1	3	-33,33	0,00	-25,00	739	812	1.551	531	608	1.139	-28,15	-25,12	-26,56
TOTAL	1.530	1.736	3.266	1.185	1.635	2.820	-22,55	-5,82	-13,66	41	34	75	28	35	63	-31,71	2,94	-16,00	6	1	7	6	2	8	0,00	100,00	14,29	1.577	1.771	3.348	1.219	1.672	2.891	-22,70	-5,59	-13,65

(*) Variación do total da suma de homes e mulleres

Datos obtidos a: 08/01/2013

**ÍNDICES DE INCIDENCIA
POR SECTORES DE ACTIVIDADE
DECEMBRO 2011-2012**

GALICIA	LEVES			GRAVES			MORTAIS			TOTAIS		
	2011	2012	% Var.	2011	2012	% Var.	2011	2012	% Var.	2011	2012	% Var.
AGRICULTURA	252,48	201,58	-20,16	10,74	8,52	-20,72	0,00	0,00	0,00	263,22	210,10	-20,18
PESCA	441,97	281,36	-36,34	14,26	14,81	3,86	0,00	0,00	0,00	456,23	296,16	-35,08
INDUSTRIA	397,67	359,91	-9,50	4,72	10,88	130,29	0,00	0,84	-	402,40	371,63	-7,65
CONSTRUCCIÓN	532,03	383,96	-27,83	6,43	9,95	54,72	0,00	3,98	-	538,46	397,89	-26,11
SERVIZOS	172,31	139,36	-19,12	0,96	1,59	64,74	0,19	0,20	2,96	173,47	141,14	-18,63
TOTAL	250,10	199,27	-20,33	2,87	4,39	52,87	0,13	0,55	320,40	253,10	204,20	-19,32

A CORUÑA	LEVES			GRAVES			MORTAIS			TOTAIS		
	2011	2012	% Var.	2011	2012	% Var.	2011	2012	% Var.	2011	2012	% Var.
AGRICULTURA	246,64	168,07	-31,86	0,00	7,64	-	0,00	0,00	0,00	246,64	175,71	-28,76
PESCA	763,88	489,17	-35,96	0,00	0,00	0,00	0,00	0,00	0,00	763,88	489,17	-35,96
INDUSTRIA	409,75	321,74	-21,48	6,12	6,57	7,37	0,00	0,00	0,00	415,87	328,31	-21,06
CONSTRUCCIÓN	482,08	336,07	-30,29	10,63	4,36	-58,96	0,00	0,00	0,00	492,72	340,43	-30,91
SERVIZOS	182,11	143,29	-21,32	0,43	0,87	105,34	0,00	0,00	0,00	182,54	144,16	-21,02
TOTAL	254,25	190,31	-25,15	2,11	2,21	4,94	0,00	0,00	0,00	256,36	192,52	-24,90

LUGO	LEVES			GRAVES			MORTAIS			TOTAIS		
	2011	2012	% Var.	2011	2012	% Var.	2011	2012	% Var.	2011	2012	% Var.
AGRICULTURA	252,55	253,25	0,28	7,89	16,34	107,03	0,00	0,00	0,00	260,44	269,59	3,51
PESCA	899,38	355,87	-60,43	56,21	0,00	-100,00	0,00	0,00	0,00	955,59	355,87	-62,76
INDUSTRIA	295,71	228,87	-22,60	8,21	17,61	114,33	0,00	8,80	-	303,93	255,28	-16,01
CONSTRUCCIÓN	446,04	525,39	17,79	0,00	0,00	0,00	0,00	0,00	0,00	446,04	525,39	17,79
SERVIZOS	160,60	133,85	-16,66	0,00	5,15	-	0,00	1,72	-	160,60	140,71	-12,39
TOTAL	228,65	193,67	-15,30	3,18	7,79	145,35	0,00	2,23	-	231,82	203,69	-12,14

OURENSE	LEVES			GRAVES			MORTAIS			TOTAIS		
	2011	2012	% Var.	2011	2012	% Var.	2011	2012	% Var.	2011	2012	% Var.
AGRICULTURA	253,29	139,39	-44,97	25,33	0,00	-100,00	0,00	0,00	0,00	278,62	139,39	-49,97
PESCA	0,00	0,00	0,00	0,00	0,00	0,00	0,00	0,00	0,00	0,00	0,00	0,00
INDUSTRIA	381,76	364,18	-4,61	0,00	14,86	-	0,00	0,00	0,00	381,76	379,04	-0,71
CONSTRUCCIÓN	502,97	336,19	-33,16	15,24	16,81	10,29	0,00	33,62	-	518,21	386,62	-25,39
SERVIZOS	163,69	134,08	-18,09	3,81	1,94	-48,95	0,00	0,00	0,00	167,50	136,03	-18,79
TOTAL	237,04	192,05	-18,98	5,18	5,37	3,68	0,00	2,69	-	242,22	200,11	-17,39

PONTEVEDRA	LEVES			GRAVES			MORTAIS			TOTAIS		
	2011	2012	% Var.	2011	2012	% Var.	2011	2012	% Var.	2011	2012	% Var.
AGRICULTURA	263,66	206,25	-21,77	29,30	0,00	-100,00	0,00	0,00	0,00	292,95	206,25	-29,60
PESCA	239,47	179,11	-25,20	14,97	23,36	56,10	0,00	0,00	0,00	254,43	202,48	-20,42
INDUSTRIA	414,60	424,74	2,45	3,87	12,25	216,20	0,00	0,00	0,00	418,47	436,99	4,43
CONSTRUCCIÓN	650,46	416,58	-35,96	0,00	19,84	-	0,00	0,00	0,00	650,46	436,42	-32,91
SERVIZOS	165,63	137,51	-16,98	1,16	1,21	3,78	0,58	0,00	-100,00	167,37	138,72	-17,12
TOTAL	256,41	214,82	-16,22	3,04	5,62	84,98	0,38	0,00	-100,00	259,83	220,44	-15,16

Datos obtidos o: 08/01/2013

Índice de incidencia por 100.000 traballadores

Base do índice: Poboación afiliada a Seguridade Social con continxencia de accidente de traballo cuberta. Fonte: Ministerio de Empleo e Seguridade Social

**ÍNDICES DE INCIDENCIA DOS ACCIDENTES CON BAIXA MORTAIS
EN XORNADA LABORAL POR SECTORES DE ACTIVIDADE E SEXO
DECEMBRO 2011-2012**

GALICIA	2011									2012									%Var. Índice de incidencia HOME	%Var. Índice de incidencia MULLER	%Var. Índice de incidencia TOTAL
	AT			Pob. afiliada			Índice de incidencia			AT			Pob. Afiliada			Índice de incidencia					
	Home	Muller	TOTAL	Home	Muller	TOTAL	Home	Muller	TOTAL	Home	Muller	TOTAL	Home	Muller	TOTAL	Home	Muller	TOTAL			
AGRICULTURA	0	0	0	16.600	20.631	37.231	0,00	0,00	0,00	0	0	0	15.940	19.281	35.221	0,00	0,00	0,00	0,00	0,00	0,00
PESCA	0	0	0	15.748	5.294	21.042	0,00	0,00	0,00	0	0	0	15.206	5.053	20.259	0,00	0,00	0,00	0,00	0,00	0,00
INDUSTRIA	0	0	0	91.739	35.250	126.989	0,00	0,00	0,00	1	0	1	86.099	33.376	119.475	1,16	0,00	0,84	-	0,00	-
CONSTRUCCIÓN	0	0	0	56.366	5.848	62.214	0,00	0,00	0,00	2	0	2	45.318	4.947	50.265	4,41	0,00	3,98	-	0,00	-
SERVIZOS	1	0	1	224.623	294.781	519.404	0,45	0,00	0,19	1	0	1	216.890	287.561	504.451	0,46	0,00	0,20	3,57	0,00	2,96
TOTAL	1	0	1	405.076	361.804	766.880	0,25	0,00	0,13	4	0	4	379.453	350.218	729.671	1,05	0,00	0,55	327,01	0,00	320,40
CNAE 93 (*)	0	0	0	-	-	-	-	-	-	0	0	0	-	-	-	-	-	-	-	-	-

A CORUÑA	2011									2012									%Var. Índice de incidencia HOME	%Var. Índice de incidencia MULLER	%Var. Índice de incidencia TOTAL
	AT			Pob. afiliada			Índice de incidencia			AT			Pob. Afiliada			Índice de incidencia					
	Home	Muller	TOTAL	Home	Muller	TOTAL	Home	Muller	TOTAL	Home	Muller	TOTAL	Home	Muller	TOTAL	Home	Muller	TOTAL			
AGRICULTURA	0	0	0	5.758	8.027	13.785	0,00	0,00	0,00	0	0	0	5.572	7.518	13.090	0,00	0,00	0,00	0,00	0,00	0,00
PESCA	0	0	0	4.483	1.408	5.891	0,00	0,00	0,00	0	0	0	4.428	1.296	5.724	0,00	0,00	0,00	0,00	0,00	0,00
INDUSTRIA	0	0	0	34.507	14.547	49.054	0,00	0,00	0,00	0	0	0	32.122	13.567	45.689	0,00	0,00	0,00	0,00	0,00	0,00
CONSTRUCCIÓN	0	0	0	25.471	2.740	28.211	0,00	0,00	0,00	0	0	0	20.621	2.291	22.912	0,00	0,00	0,00	0,00	0,00	0,00
SERVIZOS	0	0	0	103.041	131.978	235.019	0,00	0,00	0,00	0	0	0	99.544	129.367	228.911	0,00	0,00	0,00	0,00	0,00	0,00
TOTAL	0	0	0	173.260	158.700	331.960	0,00	0,00	0,00	0	0	0	162.287	154.039	316.326	0,00	0,00	0,00	0,00	0,00	0,00
CNAE 93 (*)	0	0	0	-	-	-	-	-	-	0	0	0	-	-	-	-	-	-	-	-	-

LUGO	2011									2012									%Var. Índice de incidencia HOME	%Var. Índice de incidencia MULLER	%Var. Índice de incidencia TOTAL
	AT			Pob. afiliada			Índice de incidencia			AT			Pob. Afiliada			Índice de incidencia					
	Home	Muller	TOTAL	Home	Muller	TOTAL	Home	Muller	TOTAL	Home	Muller	TOTAL	Home	Muller	TOTAL	Home	Muller	TOTAL			
AGRICULTURA	0	0	0	6.084	6.587	12.671	0,00	0,00	0,00	0	0	0	5.959	6.282	12.241	0,00	0,00	0,00	0,00	0,00	0,00
PESCA	0	0	0	1.631	148	1.779	0,00	0,00	0,00	0	0	0	1.552	134	1.686	0,00	0,00	0,00	0,00	0,00	0,00
INDUSTRIA	0	0	0	9.500	2.674	12.174	0,00	0,00	0,00	1	0	1	8.809	2.551	11.360	11,35	0,00	8,80	-	0,00	-
CONSTRUCCIÓN	0	0	0	7.471	600	8.071	0,00	0,00	0,00	0	0	0	5.754	527	6.281	0,00	0,00	0,00	0,00	0,00	0,00
SERVIZOS	0	0	0	25.211	34.563	59.774	0,00	0,00	0,00	1	0	1	24.248	34.027	58.275	4,12	0,00	1,72	-	0,00	-
TOTAL	0	0	0	49.897	44.572	94.469	0,00	0,00	0,00	2	0	2	46.322	43.521	89.843	4,32	0,00	2,23	-	0,00	-
CNAE 93 (*)	0	0	0	-	-	-	-	-	-	0	0	0	-	-	-	-	-	-	-	-	-

OURENSE	2011									2012									%Var. Índice de incidencia HOME	%Var. Índice de incidencia MULLER	%Var. Índice de incidencia TOTAL
	AT			Pob. afiliada			Índice de incidencia			AT			Pob. Afiliada			Índice de incidencia					
	Home	Muller	TOTAL	Home	Muller	TOTAL	Home	Muller	TOTAL	Home	Muller	TOTAL	Home	Muller	TOTAL	Home	Muller	TOTAL			
AGRICULTURA	0	0	0	1.891	2.057	3.948	0,00	0,00	0,00	0	0	0	1.752	1.835	3.587	0,00	0,00	0,00	0,00	0,00	0,00
PESCA	0	0	0	6	3	9	0,00	0,00	0,00	0	0	0	6	2	8	0,00	0,00	0,00	0,00	0,00	0,00
INDUSTRIA	0	0	0	10.020	4.125	14.145	0,00	0,00	0,00	0	0	0	9.522	3.933	13.455	0,00	0,00	0,00	0,00	0,00	0,00
CONSTRUCCIÓN	0	0	0	5.981	580	6.561	0,00	0,00	0,00	2	0	2	5.399	550	5.949	37,04	0,00	33,62	-	0,00	-
SERVIZOS	0	0	0	22.216	30.322	52.538	0,00	0,00	0,00	0	0	0	21.755	29.706	51.461	0,00	0,00	0,00	0,00	0,00	0,00
TOTAL	0	0	0	40.114	37.087	77.201	0,00	0,00	0,00	2	0	2	38.434	36.026	74.460	5,20	0,00	2,69	-	0,00	-
CNAE 93 (*)	0	0	0	-	-	-	-	-	-	0	0	0	-	-	-	-	-	-	-	-	-

PONTEVEDRA	2011									2012									%Var. Índice de incidencia HOME	%Var. Índice de incidencia MULLER	%Var. Índice de incidencia TOTAL
	AT			Pob. afiliada			Índice de incidencia			AT			Pob. Afiliada			Índice de incidencia					
	Home	Muller	TOTAL	Home	Muller	TOTAL	Home	Muller	TOTAL	Home	Muller	TOTAL	Home	Muller	TOTAL	Home	Muller	TOTAL			
AGRICULTURA	0	0	0	2.867	3.960	6.827	0,00	0,00	0,00	0	0	0	2.657	3.646	6.303	0,00	0,00	0,00	0,00	0,00	0,00
PESCA	0	0	0	9.628	3.735	13.363	0,00	0,00	0,00	0	0	0	9.220	3.621	12.841	0,00	0,00	0,00	0,00	0,00	0,00
INDUSTRIA	0	0	0	37.712	13.904	51.616	0,00	0,00	0,00	0	0	0	35.646	13.325	48.971	0,00	0,00	0,00	0,00	0,00	0,00
CONSTRUCCIÓN	0	0	0	17.443	1.928	19.371	0,00	0,00	0,00	0	0	0	13.544	1.579	15.123	0,00	0,00	0,00	0,00	0,00	0,00
SERVIZOS	1	0	1	74.155	97.918	172.073	1,35	0,00	0,58	0	0	0	71.343	94.461	165.804	0,00	0,00	0,00	-100,00	0,00	-100,00
TOTAL	1	0	1	141.805	121.445	263.250	0,71	0,00	0,38	0	0	0	132.410	116.632	249.042	0,00	0,00	0,00	-100,00	0,00	-100,00
CNAE 93 (*)	0	0	0	-	-	-	-	-	-	0	0	0	-	-	-	-	-	-	-	-	-

Datos obtidos o: 08/01/2013

Índice de incidencia por 100.000 traballadores

Base do índice: Poboación afiliada a Seguridade Social con continxencia de accidente de traballo cuberta. Fonte: Ministerio de Empleo e Seguridade Social

* Partes coa codificación anterior, CNAE93, respecto do total dos partes recepcionados.

**ÍNDICES DE INCIDENCIA
POR SECTORES DE ACTIVIDADE
XANEIRO-DECEMBRO 2011-2012**

GALICIA	LEVES			GRAVES			MORTAIS			TOTAIS		
	2011	2012	% Var.	2011	2012	% Var.	2011	2012	% Var.	2011	2012	% Var.
AGRICULTURA	3.462,84	2.881,78	-16,78	139,03	154,09	10,83	12,87	8,11	-37,00	3.614,74	3.043,98	-15,79
PESCA	5.547,73	5.403,71	-2,60	192,43	216,53	12,52	37,55	24,06	-35,92	5.777,72	5.644,31	-2,31
INDUSTRIA	6.761,73	5.180,47	-23,39	80,99	82,10	1,37	6,69	6,32	-5,56	6.849,41	5.268,89	-23,08
CONSTRUCCIÓN	7.876,10	6.375,03	-19,06	156,00	190,27	21,97	11,24	17,46	55,26	8.043,34	6.582,76	-18,16
SERVIZOS	2.560,10	2.108,61	-17,64	30,22	33,59	11,16	4,21	3,73	-11,30	2.594,52	2.145,93	-17,29
TOTAL	3.881,77	3.081,72	-20,61	59,97	64,73	7,94	6,59	5,99	-9,09	3.948,34	3.152,44	-20,16

A CORUÑA	LEVES			GRAVES			MORTAIS			TOTAIS		
	2011	2012	% Var.	2011	2012	% Var.	2011	2012	% Var.	2011	2012	% Var.
AGRICULTURA	3.394,59	3.150,71	-7,18	84,16	124,85	48,35	28,05	7,34	-73,82	3.506,80	3.282,90	-6,38
PESCA	9.628,85	9.417,84	-2,19	367,65	338,26	-7,99	70,03	53,41	-23,73	10.066,53	9.809,51	-2,55
INDUSTRIA	6.949,43	5.410,91	-22,14	86,99	71,88	-17,37	3,78	3,99	5,59	7.040,20	5.486,78	-22,06
CONSTRUCCIÓN	7.853,45	6.487,21	-17,40	144,58	164,18	13,56	12,30	11,45	-6,91	8.010,34	6.662,85	-16,82
SERVIZOS	2.671,90	2.220,75	-16,89	26,50	23,57	-11,05	3,85	1,75	-54,61	2.702,25	2.246,07	-16,88
TOTAL	3.982,46	3.220,84	-19,12	55,41	52,07	-6,02	6,78	4,01	-40,91	4.044,64	3.276,91	-18,98

LUGO	LEVES			GRAVES			MORTAIS			TOTAIS		
	2011	2012	% Var.	2011	2012	% Var.	2011	2012	% Var.	2011	2012	% Var.
AGRICULTURA	3.141,28	2.598,53	-17,28	191,54	197,46	3,09	7,66	7,90	3,09	3.340,48	2.803,89	-16,06
PESCA	8.269,86	6.617,65	-19,98	54,41	56,56	3,96	54,41	56,56	3,96	8.378,67	6.730,77	-19,67
INDUSTRIA	4.856,57	3.797,36	-21,81	48,48	85,14	75,61	24,24	8,51	-64,88	4.929,29	3.891,02	-21,06
CONSTRUCCIÓN	6.513,19	5.575,59	-14,40	101,07	138,70	37,23	22,46	41,61	85,26	6.636,72	5.755,89	-13,27
SERVIZOS	2.233,55	1.805,79	-19,15	34,74	47,70	37,29	6,62	3,41	-48,52	2.274,91	1.856,90	-18,37
TOTAL	3.201,47	2.556,36	-20,15	64,17	80,36	25,22	11,39	8,69	-23,70	3.277,03	2.645,41	-19,27

OURENSE	LEVES			GRAVES			MORTAIS			TOTAIS		
	2011	2012	% Var.	2011	2012	% Var.	2011	2012	% Var.	2011	2012	% Var.
AGRICULTURA	4.084,93	2.764,51	-32,32	207,71	75,40	-63,70	0,00	25,13	-	4.292,64	2.865,04	-33,26
PESCA	0,00	0,00	0,00	0,00	0,00	0,00	0,00	0,00	0,00	0,00	0,00	0,00
INDUSTRIA	6.791,26	5.762,27	-15,15	102,69	123,06	19,84	6,85	14,48	111,48	6.900,80	5.899,81	-14,51
CONSTRUCCIÓN	7.258,18	6.607,51	-8,96	210,59	316,91	50,49	0,00	31,69	-	7.468,76	6.956,11	-6,86
SERVIZOS	2.287,20	1.916,78	-16,20	22,74	46,75	105,59	0,00	5,84	-	2.309,94	1.969,38	-14,74
TOTAL	3.669,27	3.057,74	-16,67	64,68	84,83	31,14	1,27	10,60	736,01	3.735,22	3.153,17	-15,58

PONTEVEDRA	LEVES			GRAVES			MORTAIS			TOTAIS		
	2011	2012	% Var.	2011	2012	% Var.	2011	2012	% Var.	2011	2012	% Var.
AGRICULTURA	3.807,14	2.939,87	-22,78	111,16	178,17	60,29	0,00	0,00	0,00	3.918,30	3.118,04	-20,42
PESCA	3.491,67	3.562,63	2,03	138,21	186,72	35,10	21,82	7,47	-65,78	3.651,71	3.756,82	2,88
INDUSTRIA	7.003,31	5.115,04	-26,96	76,76	80,35	4,68	5,48	5,88	7,23	7.085,55	5.201,27	-26,59
CONSTRUCCIÓN	8.639,90	6.451,98	-25,32	176,87	204,82	15,81	8,84	11,38	28,68	8.825,61	6.668,18	-24,45
SERVIZOS	2.605,56	2.119,97	-18,64	35,86	38,25	6,64	5,12	5,88	14,84	2.646,54	2.164,10	-18,23
TOTAL	4.058,19	3.101,12	-23,58	62,79	69,20	10,21	6,21	6,19	-0,33	4.127,18	3.176,50	-23,03

Datos obtidos o: 08/01/2013

Índice de incidencia por 100.000 traballadores

Base do índice: Poboación afiliada a Seguridade Social con continxencia de accidente de traballo cuberta. Fonte: Ministerio de Emprego e Seguridade Social

	2011									2012									%Var. Índice de incidencia HOME	%Var. Índice de incidencia MULLER	%Var. Índice de incidencia TOTAL
	AT			Pob. afiliada			Índice de incidencia			AT			Pob. Afiliada			Índice de incidencia					
	Home	Muller	TOTAL	Home	Muller	TOTAL	Home	Muller	TOTAL	Home	Muller	TOTAL	Home	Muller	TOTAL	Home	Muller	TOTAL			
AGRICULTURA	36	18	54	17.439	21.402	38.841	206,43	84,10	139,03	38	19	57	16.957	20.034	36.991	224,10	94,84	154,09	8,56	12,76	10,83
PESCA	38	3	41	16.037	5.269	21.306	236,95	56,94	192,43	40	5	45	15.723	5.059	20.782	254,40	98,83	216,53	7,37	73,59	12,52
INDUSTRIA	97	12	109	95.511	39.070	134.581	101,56	30,71	80,99	99	5	104	89.535	37.133	126.668	110,57	13,47	82,10	8,87	-56,16	1,37
CONSTRUCCIÓN	111	0	111	64.875	6.277	71.152	171,10	0,00	156,00	109	0	109	51.936	5.350	57.286	209,87	0,00	190,27	22,66	0,00	21,97
SERVIZOS	126	32	158	228.256	294.576	522.832	55,20	10,86	30,22	125	46	171	220.603	288.453	509.056	56,66	15,95	33,59	2,65	46,80	11,16
TOTAL	408	65	473	422.118	366.594	788.712	96,66	17,73	59,97	411	75	486	394.754	356.029	750.783	104,12	21,07	64,73	7,72	18,81	7,94
CNAE 93 (*)	2	0	2	-	-	-	-	-	-	1	1	2	-	-	-	-	-	-	-	-	-

	2011									2012									%Var. Índice de incidencia HOME	%Var. Índice de incidencia MULLER	%Var. Índice de incidencia TOTAL
	AT			Pob. afiliada			Índice de incidencia			AT			Pob. Afiliada			Índice de incidencia					
	Home	Muller	TOTAL	Home	Muller	TOTAL	Home	Muller	TOTAL	Home	Muller	TOTAL	Home	Muller	TOTAL	Home	Muller	TOTAL			
AGRICULTURA	8	4	12	5.946	8.312	14.258	134,54	48,12	84,16	12	5	17	5.834	7.782	13.616	205,69	64,25	124,85	52,88	33,51	48,35
PESCA	21	0	21	4.356	1.356	5.712	482,09	0,00	367,65	17	2	19	4.324	1.293	5.617	393,15	154,68	338,26	-18,45	-	-7,99
INDUSTRIA	40	6	46	35.975	16.907	52.882	111,19	35,49	86,99	35	1	36	33.732	16.352	50.084	103,76	6,12	71,88	-6,68	-82,77	-17,37
CONSTRUCCIÓN	47	0	47	29.575	2.933	32.508	158,92	0,00	144,58	43	0	43	23.676	2.514	26.190	181,62	0,00	164,18	14,28	0,00	13,56
SERVIZOS	55	7	62	103.445	130.508	233.953	53,17	5,36	26,50	42	12	54	100.424	128.643	229.067	41,82	9,33	23,57	-21,34	73,91	-11,05
TOTAL	171	17	188	179.297	160.016	339.313	95,37	10,62	55,41	149	20	169	167.990	156.584	324.574	88,70	12,77	52,07	-7,00	20,23	-6,02
CNAE 93 (*)	0	0	0	-	-	-	-	-	-	0	0	0	-	-	-	-	-	-	-	-	-

	2011									2012									%Var. Índice de incidencia HOME	%Var. Índice de incidencia MULLER	%Var. Índice de incidencia TOTAL
	AT			Pob. afiliada			Índice de incidencia			AT			Pob. Afiliada			Índice de incidencia					
	Home	Muller	TOTAL	Home	Muller	TOTAL	Home	Muller	TOTAL	Home	Muller	TOTAL	Home	Muller	TOTAL	Home	Muller	TOTAL			
AGRICULTURA	17	8	25	6.298	6.754	13.052	269,93	118,45	191,54	15	10	25	6.204	6.457	12.661	241,78	154,87	197,46	-10,43	30,75	3,09
PESCA	1	0	1	1.685	153	1.838	59,35	0,00	54,41	1	0	1	1.627	141	1.768	61,46	0,00	56,56	3,56	0,00	3,96
INDUSTRIA	6	0	6	9.614	2.761	12.375	62,41	0,00	48,48	9	1	10	9.133	2.612	11.745	98,54	38,28	85,14	57,90	-	75,61
CONSTRUCCIÓN	9	0	9	8.266	639	8.905	108,88	0,00	101,07	10	0	10	6.651	559	7.210	150,35	0,00	138,70	38,09	0,00	37,23
SERVIZOS	13	8	21	25.886	34.556	60.442	50,22	23,15	34,74	20	8	28	24.764	33.936	58.700	80,76	23,57	47,70	60,82	1,83	37,29
TOTAL	46	16	62	51.749	44.863	96.612	88,89	35,66	64,17	55	19	74	48.379	43.705	92.084	113,69	43,47	80,36	27,89	21,90	25,22
CNAE 93 (*)	1	0	1	-	-	-	-	-	-	0	0	0	-	-	-	-	-	-	-	-	-

	2011									2012									%Var. Índice de incidencia HOME	%Var. Índice de incidencia MULLER	%Var. Índice de incidencia TOTAL
	AT			Pob. afiliada			Índice de incidencia			AT			Pob. Afiliada			Índice de incidencia					
	Home	Muller	TOTAL	Home	Muller	TOTAL	Home	Muller	TOTAL	Home	Muller	TOTAL	Home	Muller	TOTAL	Home	Muller	TOTAL			
AGRICULTURA	6	3	9	2.148	2.185	4.333	279,33	137,30	207,71	2	1	3	2.023	1.956	3.979	98,86	51,12	75,40	-64,61	-62,76	-63,70
PESCA	0	0	0	6	3	9	0,00	0,00	0,00	0	0	0	6	2	8	0,00	0,00	0,00	0,00	0,00	0,00
INDUSTRIA	14	1	15	10.396	4.211	14.607	134,67	23,75	102,69	16	1	17	9.815	3.999	13.814	163,02	25,01	123,06	21,05	5,30	19,84
CONSTRUCCIÓN	15	0	15	6.516	607	7.123	230,20	0,00	210,59	20	0	20	5.750	561	6.311	347,83	0,00	316,91	51,10	0,00	50,49
SERVIZOS	9	3	12	22.759	30.013	52.772	39,54	10,00	22,74	19	5	24	21.933	29.403	51.336	86,63	17,01	46,75	119,06	70,12	105,59
TOTAL	44	7	51	41.825	37.019	78.844	105,20	18,91	64,68	57	7	64	39.527	35.921	75.448	144,21	19,49	84,83	37,08	3,06	31,14
CNAE 93 (*)	0	0	0	-	-	-	-	-	-	0	0	0	-	-	-	-	-	-	-	-	-

	2011									2012									%Var. Índice de incidencia HOME	%Var. Índice de incidencia MULLER	%Var. Índice de incidencia TOTAL
	AT			Pob. afiliada			Índice de incidencia			AT			Pob. Afiliada			Índice de incidencia					
	Home	Muller	TOTAL	Home	Muller	TOTAL	Home	Muller	TOTAL	Home	Muller	TOTAL	Home	Muller	TOTAL	Home	Muller	TOTAL			
AGRICULTURA	5	3	8	3.046	4.151	7.197	164,15	72,27	111,16	9	3	12	2.896	3.839	6.735	310,77	78,15	178,17	89,32	8,13	60,29
PESCA	16	3	19	9.990	3.757	13.747	160,16	79,85	138,21	22	3	25	9.766	3.623	13.389	225,27	82,80	186,72	40,65	3,70	35,10
INDUSTRIA	37	5	42	39.526	15.191	54.717	93,61	32,91	76,76	39	2	41	36.856	14.170	51.026	105,82	14,11	80,35	13,04	-57,12	4,68
CONSTRUCCIÓN	40	0	40	20.518	2.098	22.616	194,95	0,00	176,87	36	0	36	15.860	1.716	17.576	226,99	0,00	204,82	16,43	0,00	15,81
SERVIZOS	49	14	63	76.185	99.498	175.683	64,33	14,07	35,86	44	21	65	73.483	96.472	169.955	59,88	21,77	38,25	-6,93	54,70	6,64
TOTAL	147	25	172	149.245	124.695	273.940	98,50	20,05	62,79	150	29	179	138.861	119.820	258.681	108,02	24,20	69,20	9,67	20,72	10,21
CNAE 93 (*)	1	0	1	-	-	-	-	-	-	1	1	2	-	-	-	-	-	-	-	-	-

Datos obtidos o: 08/01/2013

Índice de incidencia por 100.000 traballadores

Base do índice: Poboación afiliada a Seguridade Social con continxencia de accidente de traballo cuberta. Fonte: Ministerio de Emprego e Seguridade Social

* Partes coa codificación anterior, CNAE93, respecto do total dos partes recepcionados.

ACCIDENTES CON BAIXA TOTAIS EN XORNADA LABORAL

GALICIA	2012											
	XANEIRO	FEBREIRO	MARZO	ABRIL	MAIO	XUÑO	XULLO	AGOSTO	SETEMBRO	OUTUBRO	NOVEMBRO	DECEMBRO
AGRICULTURA	86	107	124	62	96	101	63	89	88	129	107	74
PESCA	93	114	112	76	112	85	96	90	89	143	106	60
INDUSTRIA	605	664	619	409	555	555	533	493	537	641	620	444
CONSTRUCCIÓN	364	402	375	231	332	308	311	281	269	344	356	200
SERVIZOS	1002	1000	984	732	928	913	827	860	873	1075	1030	712
TOTAL	2150	2287	2214	1510	2023	1962	1830	1813	1856	2332	2219	1490

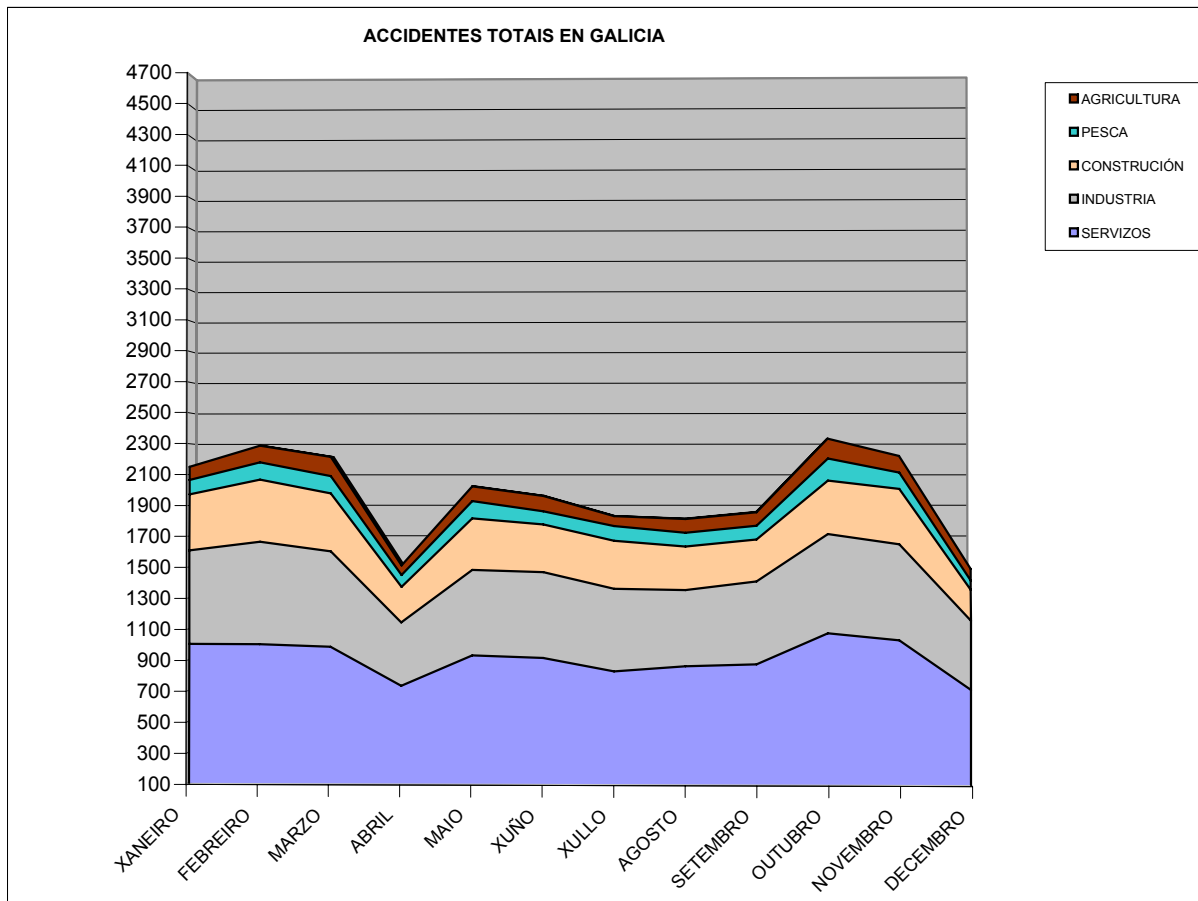

ACCIDENTES CON BAIXA TOTAIS EN XORNADA LABORAL POR INDICE DE INCIDENCIA

GALICIA	2012											
	XANEIRO	FEBREIRO	MARZO	ABRIL	MAIO	XUÑO	XULLO	AGOSTO	SETEMBRO	OUTUBRO	NOVEMBRO	DECEMBRO
AGRICULTURA	232,85	289,03	335,49	168,56	260,88	274,72	164,37	233,49	222,79	358,87	301,26	210,10
PESCA	439,20	534,11	531,44	368,68	552,68	416,18	463,41	433,55	431,24	678,46	504,04	296,16
INDUSTRIA	469,38	515,56	484,32	321,83	435,48	433,99	417,31	387,90	421,84	511,26	495,45	371,63
CONSTRUCCIÓN	593,38	665,24	626,99	394,34	572,57	529,23	537,15	490,97	472,60	624,47	663,13	397,89
SERVIZOS	197,32	197,10	193,50	144,13	182,66	178,66	159,83	167,51	170,13	212,73	204,25	141,14
TOTAL	284,34	302,93	293,56	201,09	269,54	260,11	240,13	239,63	245,02	313,94	300,01	204,20

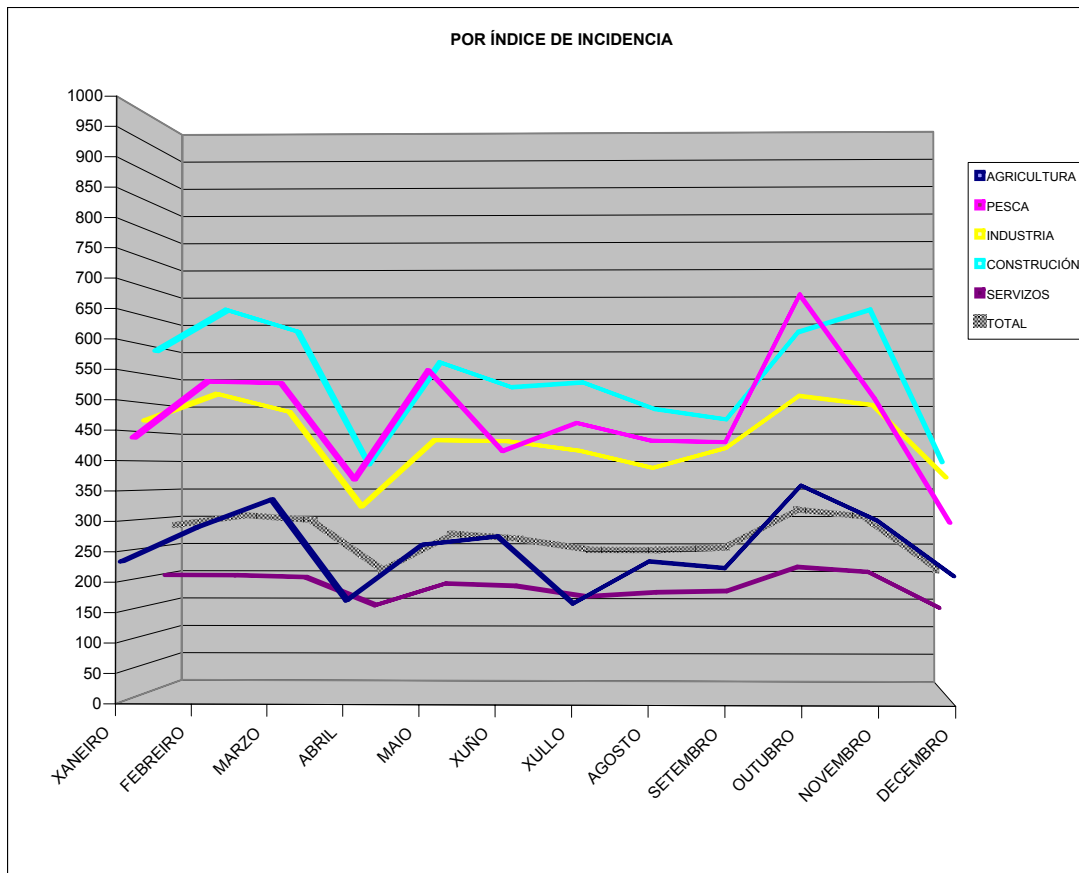



ACCIDENTES LABORAIS MORTAIS, DECEMBRO 2012

Número de accidentes laborais mortais: **4**

	DECEMBRO 2012
En xornada de traballo	4
<i>In itinere</i>	0
TOTAL	4

Desagregación dos accidentes por **provincias**, ocorridos na xornada laboral:

	Home	Muller	Total	%
A CORUÑA	0	0	0	0,00
LUGO	2	0	2	50,00
OURENSE	2	0	2	50,00
PONTEVEDRA	0	0	0	0,00
TOTAL	4	0	4	100

Neste mes houbo 1.490 accidentes en total, polo que os accidentes mortais en xornada supoñen o 2,684 por mil.

Forma dos accidentes mortais por **sector** de actividade, en xornada laboral:

	AGRICULTURA	PESCA	INDUSTRIA	CONSTRUCCIÓN	SERVIZOS	TOTAL	%
Esmagamentos por atrapamentos, e amputacións	0	0	0	0	1	1	25,00
Infartos e outras patoloxías non traumáticas	0	0	1	2	0	3	75,00
TOTAL	0	0	1	2	1	4	100
%	0,00	0,00	25,00	50,00	25,00	100	

Accidentes laborais mortais **acumulados por sector** de actividade, en xornada laboral:

	AGRICULTURA	PESCA	INDUSTRIA	CONSTRUCCIÓN	SERVIZOS	TOTAL
Xaneiro	0	0	0	1	2	3
Febreiro	0	1	1	1	3	6
Marzo	2	2	1	1	4	10
Abril	2	2	2	3	7	16
Maio	2	4	2	3	7	18
Xuño	2	4	2	4	8	20
Xullo	2	4	2	4	9	21
Agosto	2	4	2	7	13	28
Setembro	2	5	3	8	13	31
Outubro	3	5	6	8	17	39
Novembro	3	5	7	8	18	41
Decembro	3	5	8	10	19	45

Forma dos accidentes mortais acumulados por **sector** de actividade, en xornada laboral:

	AGRICULTURA	PESCA	INDUSTRIA	CONSTRUCCIÓN	SERVIZOS	TOTAL	%
Contacto coa corrente eléctrica, lume e substancias perigosas	1				3	4	8,89
Afogamentos, sepultamentos	1	2			1	4	8,89
Caídas e golpes con esmagamentos contra obxectos inmóviles			1	3	2	6	13,33
Choques ou golpes contra obxectos en movemento	1	1	1	1	7	11	24,44
Esmagamentos por atrapamentos, e amputacións			2	3	2	7	15,56
Infartos e outras patoloxías non traumáticas		1	4	3	4	12	26,67
Outros contactos		1				1	2,22
TOTAL	3	5	8	10	19	45	100
%	6,67	11,11	17,78	22,22	42,22	100	