



XUNTA DE GALICIA

CONSELLERÍA DE ECONOMÍA,
EMPREGO E INDUSTRIA



Información estatística das enfermidades profesionais. -Resumo-

XULLO-SETEMBRO 2017



CONTIDOS

1. Enfermidades profesionais por sectores de actividade e grupos. -3º trimestre, Galicia-.
2. Totais de enfermidades profesionais segundo grupos e provincias. -3º trimestre-.
3. Enfermidades profesionais por sectores de actividade e grupos. -3º trimestre, A Coruña- .
4. Enfermidades profesionais por sectores de actividade e grupos. -3º trimestre, Lugo- .
5. Enfermidades profesionais por sectores de actividade e grupos. -3º trimestre, Ourense- .
6. Enfermidades profesionais por sectores de actividade e grupos. -3º trimestre, Pontevedra-.
7. Enfermidades profesionais por sectores de actividade e grupos. -Acumuladas, Galicia-.
8. Totais de enfermidades profesionais segundo grupos e provincias. -Acumuladas-.
9. Enfermidades profesionais por sectores de actividade e grupos. -Acumuladas, A Coruña- .
10. Enfermidades profesionais por sectores de actividade e grupos. -Acumuladas, Lugo- .
11. Enfermidades profesionais por sectores de actividade e grupos. -Acumuladas, Ourense- .
12. Enfermidades profesionais por sectores de actividade e grupos. -Acumuladas, Pontevedra- .
13. Gráfica de enfermidades mensuais con baixa.
14. Gráfica de enfermidades mensuais sen baixa.



15. Gráfica de enfermidades mensuais con baixa por índice de incidencia.
16. Gráfica de enfermidades mensuais sen baixa por índice de incidencia.
17. Gráfica de enfermidades acumuladas con baixa por índice de incidencia.
18. Gráfica de enfermidades acumuladas sen baixa por índice de incidencia



ENFERMIDADES PROFESIONAIS
POR SECTORES DE ACTIVIDADE E GRUPOS
XULLO-SETEMBRO 2017



GALICIA		Homes			Mulleres			Totais	% Homes		% Mulleres	
		Con Baixa	Sen Baixa	Total	Con Baixa	Sen Baixa	Total		Con Baixa	Sen Baixa	Con Baixa	Sen Baixa
AGRICULTURA	GRUPO I	0	0	0	0	0	0	0	0,00	0,00	0,00	0,00
	GRUPO II	1	0	1	1	0	1	2	1,27	0,00	1,35	0,00
	GRUPO III	1	1	2	0	0	0	2	1,27	1,19	0,00	0,00
	GRUPO IV	0	0	0	0	0	0	0	0,00	0,00	0,00	0,00
	GRUPO V	1	0	1	0	1	1	2	1,27	0,00	0,00	1,39
	GRUPO VI	0	0	0	0	0	0	0	0,00	0,00	0,00	0,00
Subtotais		3	1	4	1	1	2	6	3,81	1,19	1,35	1,39
PESCA	GRUPO I	0	0	0	0	0	0	0	0,00	0,00	0,00	0,00
	GRUPO II	5	0	5	0	0	0	5	6,33	0,00	0,00	0,00
	GRUPO III	0	0	0	0	0	0	0	0,00	0,00	0,00	0,00
	GRUPO IV	0	0	0	0	0	0	0	0,00	0,00	0,00	0,00
	GRUPO V	0	0	0	0	0	0	0	0,00	0,00	0,00	0,00
	GRUPO VI	0	0	0	0	0	0	0	0,00	0,00	0,00	0,00
Subtotais		5	0	5	0	0	0	5	6,33	0,00	0,00	0,00
INDUSTRIA	GRUPO I	0	0	0	1	2	3	3	0,00	0,00	1,35	2,78
	GRUPO II	30	32	62	15	25	40	102	37,97	38,10	20,27	34,72
	GRUPO III	0	0	0	0	0	0	0	0,00	0,00	0,00	0,00
	GRUPO IV	16	29	45	4	3	7	52	20,25	34,52	5,41	4,17
	GRUPO V	0	0	0	0	1	1	1	0,00	0,00	0,00	1,39
	GRUPO VI	0	0	0	0	0	0	0	0,00	0,00	0,00	0,00
Subtotais		46	61	107	20	31	51	158	58,22	72,62	27,03	43,06
CONSTRUCCIÓN	GRUPO I	0	0	0	0	0	0	0	0,00	0,00	0,00	0,00
	GRUPO II	6	2	8	1	0	1	9	7,59	2,38	1,35	0,00
	GRUPO III	0	0	0	0	0	0	0	0,00	0,00	0,00	0,00
	GRUPO IV	1	2	3	0	0	0	3	1,27	2,38	0,00	0,00
	GRUPO V	0	0	0	0	0	0	0	0,00	0,00	0,00	0,00
	GRUPO VI	0	0	0	0	0	0	0	0,00	0,00	0,00	0,00
Subtotais		7	4	11	1	0	1	12	8,86	4,76	1,35	0,00
SERVIZOS	GRUPO I	1	1	2	0	3	3	5	1,27	1,19	0,00	4,17
	GRUPO II	14	14	28	48	31	79	107	17,72	16,67	64,86	43,06
	GRUPO III	2	0	2	0	1	1	3	2,53	0,00	0,00	1,39
	GRUPO IV	0	2	2	1	0	1	3	0,00	2,38	1,35	0,00
	GRUPO V	1	1	2	3	5	8	10	1,27	1,19	4,05	6,94
	GRUPO VI	0	0	0	0	0	0	0	0,00	0,00	0,00	0,00
Subtotais		18	18	36	52	40	92	128	22,79	21,43	70,26	55,56
Totais		79	84	163	74	72	146	309	100	100	100	100

Grupo I: EP causadas por axentes químicos.
 Grupo II: EP causadas por axentes físicos.
 Grupo III: EP causadas por axentes biolóxicos.
 Grupo IV: EP causadas por inhalación de sustancias e axentes non comprendidos noutros apartados.
 Grupo V: EP da pel causadas por sustancias e axentes non comprendidos nalgún dos outros apartados.
 Grupo VI: EP causadas por axentes carcinóxenos.

TOTAIS POR GRUPOS E PROVINCIAS**CON BAIXA**

	A CORUÑA	%	LUGO	%	OURENSE	%	PONTEVEDRA	%	Totais	%
Grupo I	2	3,70	0	0,00	0	0,00	0	0,00	2	1,31
Grupo II	47	87,04	9	75,00	9	32,14	56	94,92	121	79,08
Grupo III	0	0,00	1	8,33	2	7,14	0	0,00	3	1,96
Grupo IV	2	3,70	2	16,67	15	53,57	3	5,08	22	14,38
Grupo V	3	5,56	0	0,00	2	7,14	0	0,00	5	3,27
Grupo VI	0	0,00	0	0,00	0	0,00	0	0,00	0	0,00
Totais	54	100	12	100	28	100	59	100	153	100

SEN BAIXA

	A CORUÑA	%	LUGO	%	OURENSE	%	PONTEVEDRA	%	Totais	%
Grupo I	2	5,88	1	7,69	0	0,00	3	3,70	6	3,85
Grupo II	26	76,47	6	46,15	9	32,14	63	77,78	104	66,67
Grupo III	0	0,00	1	7,69	0	0,00	1	1,23	2	1,28
Grupo IV	4	11,76	5	38,46	17	60,71	10	12,35	36	23,08
Grupo V	2	5,88	0	0,00	2	7,14	4	4,94	8	5,13
Grupo VI	0	0,00	0	0,00	0	0,00	0	0,00	0	0,00
Totais	34	100	13	100	28	100	81	100	156	100



ENFERMIDADES PROFESIONAIS
POR SECTORES DE ACTIVIDADE E GRUPOS
XULLO-SETEMBRO 2017



A CORUÑA

		Homes			Mulleres			Totais	% Homes		% Mulleres	
		Con Baixa	Sen Baixa	Total	Con Baixa	Sen Baixa	Total		Con Baixa	Sen Baixa	Con Baixa	Sen Baixa
AGRICULTURA	GRUPO I	0	0	0	0	0	0	0	0,00	0,00	0,00	0,00
	GRUPO II	0	0	0	0	0	0	0	0,00	0,00	0,00	0,00
	GRUPO III	0	0	0	0	0	0	0	0,00	0,00	0,00	0,00
	GRUPO IV	0	0	0	0	0	0	0	0,00	0,00	0,00	0,00
	GRUPO V	1	0	1	0	0	0	1	4,00	0,00	0,00	0,00
	GRUPO VI	0	0	0	0	0	0	0	0,00	0,00	0,00	0,00
Subtotais		1	0	1	0	0	0	1	4,00	0,00	0,00	0,00
PESCA	GRUPO I	0	0	0	0	0	0	0	0,00	0,00	0,00	0,00
	GRUPO II	1	0	1	0	0	0	1	4,00	0,00	0,00	0,00
	GRUPO III	0	0	0	0	0	0	0	0,00	0,00	0,00	0,00
	GRUPO IV	0	0	0	0	0	0	0	0,00	0,00	0,00	0,00
	GRUPO V	0	0	0	0	0	0	0	0,00	0,00	0,00	0,00
	GRUPO VI	0	0	0	0	0	0	0	0,00	0,00	0,00	0,00
Subtotais		1	0	1	0	0	0	1	4,00	0,00	0,00	0,00
INDUSTRIA	GRUPO I	0	0	0	1	1	2	2	0,00	0,00	3,45	5,88
	GRUPO II	8	6	14	5	5	10	24	32,00	35,29	17,24	29,41
	GRUPO III	0	0	0	0	0	0	0	0,00	0,00	0,00	0,00
	GRUPO IV	2	4	6	0	0	0	6	8,00	23,53	0,00	0,00
	GRUPO V	0	0	0	0	0	0	0	0,00	0,00	0,00	0,00
	GRUPO VI	0	0	0	0	0	0	0	0,00	0,00	0,00	0,00
Subtotais		10	10	20	6	6	12	32	40,00	58,82	20,69	35,29
CONSTRUCCIÓN	GRUPO I	0	0	0	0	0	0	0	0,00	0,00	0,00	0,00
	GRUPO II	4	1	5	0	0	0	5	16,00	5,88	0,00	0,00
	GRUPO III	0	0	0	0	0	0	0	0,00	0,00	0,00	0,00
	GRUPO IV	0	0	0	0	0	0	0	0,00	0,00	0,00	0,00
	GRUPO V	0	0	0	0	0	0	0	0,00	0,00	0,00	0,00
	GRUPO VI	0	0	0	0	0	0	0	0,00	0,00	0,00	0,00
Subtotais		4	1	5	0	0	0	5	16,00	5,88	0,00	0,00
SERVIZOS	GRUPO I	1	1	2	0	0	0	2	4,00	5,88	0,00	0,00
	GRUPO II	8	5	13	21	9	30	43	32,00	29,41	72,41	52,94
	GRUPO III	0	0	0	0	0	0	0	0,00	0,00	0,00	0,00
	GRUPO IV	0	0	0	0	0	0	0	0,00	0,00	0,00	0,00
	GRUPO V	0	0	0	2	2	4	4	0,00	0,00	6,90	11,76
	GRUPO VI	0	0	0	0	0	0	0	0,00	0,00	0,00	0,00
Subtotais		9	6	15	23	11	34	49	36,00	35,29	79,31	64,70
Totais		25	17	42	29	17	46	88	100	100	100	100

LUGO

		Homes			Mulleres			Totais	% Homes		% Mulleres	
		Con Baixa	Sen Baixa	Total	Con Baixa	Sen Baixa	Total		Con Baixa	Sen Baixa	Con Baixa	Sen Baixa
AGRICULTURA	GRUPO I	0	0	0	0	0	0	0	0,00	0,00	0,00	0,00
	GRUPO II	0	0	0	0	0	0	0	0,00	0,00	0,00	0,00
	GRUPO III	1	1	2	0	0	0	2	16,67	12,50	0,00	0,00
	GRUPO IV	0	0	0	0	0	0	0	0,00	0,00	0,00	0,00
	GRUPO V	0	0	0	0	0	0	0	0,00	0,00	0,00	0,00
	GRUPO VI	0	0	0	0	0	0	0	0,00	0,00	0,00	0,00
Subtotais		1	1	2	0	0	0	2	16,67	12,50	0,00	0,00
PESCA	GRUPO I	0	0	0	0	0	0	0	0,00	0,00	0,00	0,00
	GRUPO II	0	0	0	0	0	0	0	0,00	0,00	0,00	0,00
	GRUPO III	0	0	0	0	0	0	0	0,00	0,00	0,00	0,00
	GRUPO IV	0	0	0	0	0	0	0	0,00	0,00	0,00	0,00
	GRUPO V	0	0	0	0	0	0	0	0,00	0,00	0,00	0,00
	GRUPO VI	0	0	0	0	0	0	0	0,00	0,00	0,00	0,00
Subtotais		0	0	0	0	0	0	0	0,00	0,00	0,00	0,00
INDUSTRIA	GRUPO I	0	0	0	0	0	0	0	0,00	0,00	0,00	0,00
	GRUPO II	4	3	7	2	1	3	10	66,67	37,50	33,33	20,00
	GRUPO III	0	0	0	0	0	0	0	0,00	0,00	0,00	0,00
	GRUPO IV	1	4	5	1	1	2	7	16,67	50,00	16,67	20,00
	GRUPO V	0	0	0	0	0	0	0	0,00	0,00	0,00	0,00
	GRUPO VI	0	0	0	0	0	0	0	0,00	0,00	0,00	0,00
Subtotais		5	7	12	3	2	5	17	83,34	87,50	50,00	40,00
CONSTRUCCIÓN	GRUPO I	0	0	0	0	0	0	0	0,00	0,00	0,00	0,00
	GRUPO II	0	0	0	0	0	0	0	0,00	0,00	0,00	0,00
	GRUPO III	0	0	0	0	0	0	0	0,00	0,00	0,00	0,00
	GRUPO IV	0	0	0	0	0	0	0	0,00	0,00	0,00	0,00
	GRUPO V	0	0	0	0	0	0	0	0,00	0,00	0,00	0,00
	GRUPO VI	0	0	0	0	0	0	0	0,00	0,00	0,00	0,00
Subtotais		0	0	0	0	0	0	0	0,00	0,00	0,00	0,00
SERVIZOS	GRUPO I	0	0	0	0	1	1	1	0,00	0,00	0,00	20,00
	GRUPO II	0	0	0	3	2	5	5	0,00	0,00	50,00	40,00
	GRUPO III	0	0	0	0	0	0	0	0,00	0,00	0,00	0,00
	GRUPO IV	0	0	0	0	0	0	0	0,00	0,00	0,00	0,00
	GRUPO V	0	0	0	0	0	0	0	0,00	0,00	0,00	0,00
	GRUPO VI	0	0	0	0	0	0	0	0,00	0,00	0,00	0,00
Subtotais		0	0	0	3	3	6	6	0,00	0,00	50,00	60,00
Totais		6	8	14	6	5	11	25	100	100	100	100



ENFERMIDADES PROFESIONAIS
POR SECTORES DE ACTIVIDADE E GRUPOS
XULLO-SETEMBRO 2017

		Homes			Mulleres			Totais	% Homes		% Mulleres	
		Con Baixa	Sen Baixa	Total	Con Baixa	Sen Baixa	Total		Con Baixa	Sen Baixa	Con Baixa	Sen Baixa
AGRICULTURA	GRUPO I	0	0	0	0	0	0	0	0,00	0,00	0,00	0,00
	GRUPO II	0	0	0	0	0	0	0	0,00	0,00	0,00	0,00
	GRUPO III	0	0	0	0	0	0	0	0,00	0,00	0,00	0,00
	GRUPO IV	0	0	0	0	0	0	0	0,00	0,00	0,00	0,00
	GRUPO V	0	0	0	0	1	1	1	0,00	0,00	0,00	10,00
	GRUPO VI	0	0	0	0	0	0	0	0,00	0,00	0,00	0,00
Subtotais		0	0	0	0	1	1	1	0,00	0,00	0,00	10,00
PESCA	GRUPO I	0	0	0	0	0	0	0	0,00	0,00	0,00	0,00
	GRUPO II	0	0	0	0	0	0	0	0,00	0,00	0,00	0,00
	GRUPO III	0	0	0	0	0	0	0	0,00	0,00	0,00	0,00
	GRUPO IV	0	0	0	0	0	0	0	0,00	0,00	0,00	0,00
	GRUPO V	0	0	0	0	0	0	0	0,00	0,00	0,00	0,00
	GRUPO VI	0	0	0	0	0	0	0	0,00	0,00	0,00	0,00
Subtotais		0	0	0	0	0	0	0	0,00	0,00	0,00	0,00
INDUSTRIA	GRUPO I	0	0	0	0	0	0	0	0,00	0,00	0,00	0,00
	GRUPO II	2	1	3	2	5	7	10	11,76	5,56	18,18	50,00
	GRUPO III	0	0	0	0	0	0	0	0,00	0,00	0,00	0,00
	GRUPO IV	12	15	27	3	2	5	32	70,59	83,33	27,27	20,00
	GRUPO V	0	0	0	0	0	0	0	0,00	0,00	0,00	0,00
	GRUPO VI	0	0	0	0	0	0	0	0,00	0,00	0,00	0,00
Subtotais		14	16	30	5	7	12	42	82,35	88,89	45,45	70,00
CONSTRUCCIÓN	GRUPO I	0	0	0	0	0	0	0	0,00	0,00	0,00	0,00
	GRUPO II	0	0	0	0	0	0	0	0,00	0,00	0,00	0,00
	GRUPO III	0	0	0	0	0	0	0	0,00	0,00	0,00	0,00
	GRUPO IV	0	0	0	0	0	0	0	0,00	0,00	0,00	0,00
	GRUPO V	0	0	0	0	0	0	0	0,00	0,00	0,00	0,00
	GRUPO VI	0	0	0	0	0	0	0	0,00	0,00	0,00	0,00
Subtotais		0	0	0	0	0	0	0	0,00	0,00	0,00	0,00
SERVIZOS	GRUPO I	0	0	0	0	0	0	0	0,00	0,00	0,00	0,00
	GRUPO II	0	2	2	5	1	6	8	0,00	11,11	45,45	10,00
	GRUPO III	2	0	2	0	0	0	2	11,76	0,00	0,00	0,00
	GRUPO IV	0	0	0	0	0	0	0	0,00	0,00	0,00	0,00
	GRUPO V	1	0	1	1	1	2	3	5,88	0,00	9,09	10,00
	GRUPO VI	0	0	0	0	0	0	0	0,00	0,00	0,00	0,00
Subtotais		3	2	5	6	2	8	13	17,64	11,11	54,54	20,00
Totais		17	18	35	11	10	21	56	100	100	100	100

PONTEVEDRA

		Homes			Mulleres			Totais	% Homes		% Mulleres	
		Con Baixa	Sen Baixa	Total	Con Baixa	Sen Baixa	Total		Con Baixa	Sen Baixa	Con Baixa	Sen Baixa
AGRICULTURA	GRUPO I	0	0	0	0	0	0	0	0,00	0,00	0,00	0,00
	GRUPO II	1	0	1	1	0	1	2	3,23	0,00	3,57	0,00
	GRUPO III	0	0	0	0	0	0	0	0,00	0,00	0,00	0,00
	GRUPO IV	0	0	0	0	0	0	0	0,00	0,00	0,00	0,00
	GRUPO V	0	0	0	0	0	0	0	0,00	0,00	0,00	0,00
	GRUPO VI	0	0	0	0	0	0	0	0,00	0,00	0,00	0,00
Subtotais		1	0	1	1	0	1	2	3,23	0,00	3,57	0,00
PESCA	GRUPO I	0	0	0	0	0	0	0	0,00	0,00	0,00	0,00
	GRUPO II	4	0	4	0	0	0	4	12,90	0,00	0,00	0,00
	GRUPO III	0	0	0	0	0	0	0	0,00	0,00	0,00	0,00
	GRUPO IV	0	0	0	0	0	0	0	0,00	0,00	0,00	0,00
	GRUPO V	0	0	0	0	0	0	0	0,00	0,00	0,00	0,00
	GRUPO VI	0	0	0	0	0	0	0	0,00	0,00	0,00	0,00
Subtotais		4	0	4	0	0	0	4	12,90	0,00	0,00	0,00
INDUSTRIA	GRUPO I	0	0	0	0	1	1	1	0,00	0,00	0,00	2,50
	GRUPO II	16	22	38	6	14	20	58	51,61	53,66	21,43	35,00
	GRUPO III	0	0	0	0	0	0	0	0,00	0,00	0,00	0,00
	GRUPO IV	1	6	7	0	0	0	7	3,23	14,63	0,00	0,00
	GRUPO V	0	0	0	0	1	1	1	0,00	0,00	0,00	2,50
	GRUPO VI	0	0	0	0	0	0	0	0,00	0,00	0,00	0,00
Subtotais		17	28	45	6	16	22	67	54,84	68,29	21,43	40,00
CONSTRUCCIÓN	GRUPO I	0	0	0	0	0	0	0	0,00	0,00	0,00	0,00
	GRUPO II	2	1	3	1	0	1	4	6,45	2,44	3,57	0,00
	GRUPO III	0	0	0	0	0	0	0	0,00	0,00	0,00	0,00
	GRUPO IV	1	2	3	0	0	0	3	3,23	4,88	0,00	0,00
	GRUPO V	0	0	0	0	0	0	0	0,00	0,00	0,00	0,00
	GRUPO VI	0	0	0	0	0	0	0	0,00	0,00	0,00	0,00
Subtotais		3	3	6	1	0	1	7	9,68	7,32	3,57	0,00
SERVIZOS	GRUPO I	0	0	0	0	2	2	2	0,00	0,00	0,00	5,00
	GRUPO II	6	7	13	19	19	38	51	19,35	17,07	67,86	47,50
	GRUPO III	0	0	0	0	1	1	1	0,00	0,00	0,00	2,50
	GRUPO IV	0	2	2	1	0	1	3	0,00	4,88	3,57	0,00
	GRUPO V	0	1	1	0	2	2	3	0,00	2,44	0,00	5,00
	GRUPO VI	0	0	0	0	0	0	0	0,00	0,00	0,00	0,00
Subtotais		6	10	16	20	24	44	60	19,35	24,39	71,43	60,00
Totais		31	41	72	28	40	68	140	100	100	100	100



ENFERMIIDADES PROFESIONAIS
POR SECTORES DE ACTIVIDADE E GRUPOS
XANEIRO-SETEMBRO 2017



GALICIA		Homes			Mulleres			Totais	% Homes		% Mulleres	
		Con Baixa	Sen Baixa	Total	Con Baixa	Sen Baixa	Total		Con Baixa	Sen Baixa	Con Baixa	Sen Baixa
AGRICULTURA	GRUPO I	1	0	1	0	0	0	1	0,33	0,00	0,00	0,00
	GRUPO II	3	3	6	3	1	4	10	0,99	1,07	0,97	0,47
	GRUPO III	1	1	2	0	1	1	3	0,33	0,36	0,00	0,47
	GRUPO IV	1	2	3	1	0	1	4	0,33	0,71	0,32	0,00
	GRUPO V	1	1	2	0	1	1	3	0,33	0,36	0,00	0,47
	GRUPO VI	0	0	0	0	0	0	0	0,00	0,00	0,00	0,00
Subtotais		7	7	14	4	3	7	21	2,31	2,50	1,29	1,41
PESCA	GRUPO I	0	0	0	0	0	0	0	0,00	0,00	0,00	0,00
	GRUPO II	12	5	17	1	0	1	18	3,97	1,79	0,32	0,00
	GRUPO III	0	0	0	0	0	0	0	0,00	0,00	0,00	0,00
	GRUPO IV	0	0	0	0	0	0	0	0,00	0,00	0,00	0,00
	GRUPO V	0	0	0	0	0	0	0	0,00	0,00	0,00	0,00
	GRUPO VI	0	0	0	0	0	0	0	0,00	0,00	0,00	0,00
Subtotais		12	5	17	1	0	1	18	3,97	1,79	0,32	0,00
INDUSTRIA	GRUPO I	1	3	4	3	6	9	13	0,33	1,07	0,97	2,82
	GRUPO II	145	119	264	78	74	152	416	48,01	42,50	25,32	34,74
	GRUPO III	0	0	0	0	0	0	0	0,00	0,00	0,00	0,00
	GRUPO IV	53	63	116	9	7	16	132	17,55	22,50	2,92	3,29
	GRUPO V	3	0	3	6	1	7	10	0,99	0,00	1,95	0,47
	GRUPO VI	0	0	0	0	0	0	0	0,00	0,00	0,00	0,00
Subtotais		202	185	387	96	88	184	571	66,88	66,07	31,16	41,32
CONSTRUCCIÓN	GRUPO I	0	0	0	0	0	0	0	0,00	0,00	0,00	0,00
	GRUPO II	18	16	34	2	1	3	37	5,96	5,71	0,65	0,47
	GRUPO III	0	1	1	0	0	0	1	0,00	0,36	0,00	0,00
	GRUPO IV	4	6	10	0	0	0	10	1,32	2,14	0,00	0,00
	GRUPO V	2	0	2	0	0	0	2	0,66	0,00	0,00	0,00
	GRUPO VI	0	0	0	0	0	0	0	0,00	0,00	0,00	0,00
Subtotais		24	23	47	2	1	3	50	7,94	8,21	0,65	0,47
SERVIZOS	GRUPO I	3	1	4	3	5	8	12	0,99	0,36	0,97	2,35
	GRUPO II	44	51	95	160	96	256	351	14,57	18,21	51,95	45,07
	GRUPO III	3	0	3	29	6	35	38	0,99	0,00	9,42	2,82
	GRUPO IV	5	6	11	1	0	1	12	1,66	2,14	0,32	0,00
	GRUPO V	2	2	4	12	14	26	30	0,66	0,71	3,90	6,57
	GRUPO VI	0	0	0	0	0	0	0	0,00	0,00	0,00	0,00
Subtotais		57	60	117	205	121	326	443	18,87	21,42	66,56	56,81
Totais		302	280	582	308	213	521	1103	100	100	100	100

Grupo I: EP causadas por axentes químicos.
 Grupo II: EP causadas por axentes físicos.
 Grupo III: EP causadas por axentes biolóxicos.
 Grupo IV: EP causadas por inhalación de substancias e axentes non comprendidos noutros apartados.
 Grupo V: EP da pel causadas por substancias e axentes non comprendidos nalgún dos outros apartados.
 Grupo VI: EP causadas por axentes carcinóxenos.

TOTAIS POR GRUPOS E PROVINCIAS

CON BAIXA

	A CORUÑA	%	LUGO	%	OURENSE	%	PONTEVEDRA	%	Totais	%
Grupo I	6	3,31	2	3,23	0	0,00	3	1,11	11	1,80
Grupo II	148	81,77	31	50,00	45	46,88	242	89,30	466	76,39
Grupo III	11	6,08	3	4,84	11	11,46	8	2,95	33	5,41
Grupo IV	8	4,42	21	33,87	35	36,46	10	3,69	74	12,13
Grupo V	8	4,42	5	8,06	5	5,21	8	2,95	26	4,26
Grupo VI	0	0,00	0	0,00	0	0,00	0	0,00	0	0,00
Totais	181	100	62	100	96	100	271	100	610	100

SEN BAIXA

	A CORUÑA	%	LUGO	%	OURENSE	%	PONTEVEDRA	%	Totais	%
Grupo I	3	2,63	1	3,70	0	0,00	11	4,00	15	3,04
Grupo II	88	77,19	16	59,26	32	41,56	230	83,64	366	74,24
Grupo III	3	2,63	1	3,70	4	5,19	1	0,36	9	1,83
Grupo IV	13	11,40	8	29,63	38	49,35	25	9,09	84	17,04
Grupo V	7	6,14	1	3,70	3	3,90	8	2,91	19	3,85
Grupo VI	0	0,00	0	0,00	0	0,00	0	0,00	0	0,00
Totais	114	100	27	100	77	100	275	100	493	100

A CORUÑA

		Homes			Mulleres			Totais	% Homes		% Mulleres	
		Con Baixa	Sen Baixa	Total	Con Baixa	Sen Baixa	Total		Con Baixa	Sen Baixa	Con Baixa	Sen Baixa
AGRICULTURA	GRUPO I	0	0	0	0	0	0	0	0,00	0,00	0,00	0,00
	GRUPO II	0	1	1	0	0	0	1	0,00	1,79	0,00	0,00
	GRUPO III	0	0	0	0	1	1	1	0,00	0,00	0,00	1,72
	GRUPO IV	0	1	1	1	0	1	2	0,00	1,79	0,95	0,00
	GRUPO V	1	0	1	0	0	0	1	1,32	0,00	0,00	0,00
	GRUPO VI	0	0	0	0	0	0	0	0,00	0,00	0,00	0,00
Subtotais		1	2	3	1	1	2	5	1,32	3,58	0,95	1,72
PESCA	GRUPO I	0	0	0	0	0	0	0	0,00	0,00	0,00	0,00
	GRUPO II	2	0	2	0	0	0	2	2,63	0,00	0,00	0,00
	GRUPO III	0	0	0	0	0	0	0	0,00	0,00	0,00	0,00
	GRUPO IV	0	0	0	0	0	0	0	0,00	0,00	0,00	0,00
	GRUPO V	0	0	0	0	0	0	0	0,00	0,00	0,00	0,00
	GRUPO VI	0	0	0	0	0	0	0	0,00	0,00	0,00	0,00
Subtotais		2	0	2	0	0	0	2	2,63	0,00	0,00	0,00
INDUSTRIA	GRUPO I	1	1	2	2	1	3	5	1,32	1,79	1,90	1,72
	GRUPO II	33	18	51	20	16	36	87	43,42	32,14	19,05	27,59
	GRUPO III	0	0	0	0	0	0	0	0,00	0,00	0,00	0,00
	GRUPO IV	6	8	14	1	1	2	16	7,89	14,29	0,95	1,72
	GRUPO V	0	0	0	0	0	0	0	0,00	0,00	0,00	0,00
	GRUPO VI	0	0	0	0	0	0	0	0,00	0,00	0,00	0,00
Subtotais		40	27	67	23	18	41	108	52,63	48,22	21,90	31,03
CONSTRUCCIÓN	GRUPO I	0	0	0	0	0	0	0	0,00	0,00	0,00	0,00
	GRUPO II	8	5	13	0	0	0	13	10,53	8,93	0,00	0,00
	GRUPO III	0	1	1	0	0	0	1	0,00	1,79	0,00	0,00
	GRUPO IV	0	2	2	0	0	0	2	0,00	3,57	0,00	0,00
	GRUPO V	1	0	1	0	0	0	1	1,32	0,00	0,00	0,00
	GRUPO VI	0	0	0	0	0	0	0	0,00	0,00	0,00	0,00
Subtotais		9	8	17	0	0	0	17	11,85	14,29	0,00	0,00
SERVIZOS	GRUPO I	3	1	4	0	0	0	4	3,95	1,79	0,00	0,00
	GRUPO II	21	17	38	64	31	95	133	27,63	30,36	60,95	53,45
	GRUPO III	0	0	0	11	1	12	12	0,00	0,00	10,48	1,72
	GRUPO IV	0	1	1	0	0	0	1	0,00	1,79	0,00	0,00
	GRUPO V	0	0	0	6	7	13	13	0,00	0,00	5,71	12,07
	GRUPO VI	0	0	0	0	0	0	0	0,00	0,00	0,00	0,00
Subtotais		24	19	43	81	39	120	163	31,58	33,94	77,14	67,24
Totais		76	56	132	105	58	163	295	100	100	100	100

LUGO

		Homes			Mulleres			Totais	% Homes		% Mulleres	
		Con Baixa	Sen Baixa	Total	Con Baixa	Sen Baixa	Total		Con Baixa	Sen Baixa	Con Baixa	Sen Baixa
AGRICULTURA	GRUPO I	0	0	0	0	0	0	0	0,00	0,00	0,00	0,00
	GRUPO II	0	1	1	1	0	1	2	0,00	5,56	3,33	0,00
	GRUPO III	1	1	2	0	0	0	2	3,13	5,56	0,00	0,00
	GRUPO IV	1	0	1	0	0	0	1	3,13	0,00	0,00	0,00
	GRUPO V	0	1	1	0	0	0	1	0,00	5,56	0,00	0,00
	GRUPO VI	0	0	0	0	0	0	0	0,00	0,00	0,00	0,00
Subtotais		2	3	5	1	0	1	6	6,26	16,68	3,33	0,00
PESCA	GRUPO I	0	0	0	0	0	0	0	0,00	0,00	0,00	0,00
	GRUPO II	0	0	0	0	0	0	0	0,00	0,00	0,00	0,00
	GRUPO III	0	0	0	0	0	0	0	0,00	0,00	0,00	0,00
	GRUPO IV	0	0	0	0	0	0	0	0,00	0,00	0,00	0,00
	GRUPO V	0	0	0	0	0	0	0	0,00	0,00	0,00	0,00
	GRUPO VI	0	0	0	0	0	0	0	0,00	0,00	0,00	0,00
Subtotais		0	0	0	0	0	0	0	0,00	0,00	0,00	0,00
INDUSTRIA	GRUPO I	0	0	0	0	0	0	0	0,00	0,00	0,00	0,00
	GRUPO II	7	5	12	6	3	9	21	21,88	27,78	20,00	33,33
	GRUPO III	0	0	0	0	0	0	0	0,00	0,00	0,00	0,00
	GRUPO IV	14	7	21	2	1	3	24	43,75	38,89	6,67	11,11
	GRUPO V	0	0	0	5	0	5	5	0,00	0,00	16,67	0,00
	GRUPO VI	0	0	0	0	0	0	0	0,00	0,00	0,00	0,00
Subtotais		21	12	33	13	4	17	50	65,63	66,67	43,34	44,44
CONSTRUCCIÓN	GRUPO I	0	0	0	0	0	0	0	0,00	0,00	0,00	0,00
	GRUPO II	5	1	6	0	0	0	6	15,63	5,56	0,00	0,00
	GRUPO III	0	0	0	0	0	0	0	0,00	0,00	0,00	0,00
	GRUPO IV	3	0	3	0	0	0	3	9,38	0,00	0,00	0,00
	GRUPO V	0	0	0	0	0	0	0	0,00	0,00	0,00	0,00
	GRUPO VI	0	0	0	0	0	0	0	0,00	0,00	0,00	0,00
Subtotais		8	1	9	0	0	0	9	25,01	5,56	0,00	0,00
SERVIZOS	GRUPO I	0	0	0	2	1	3	3	0,00	0,00	6,67	11,11
	GRUPO II	0	2	2	12	4	16	18	0,00	11,11	40,00	44,44
	GRUPO III	0	0	0	2	0	2	2	0,00	0,00	6,67	0,00
	GRUPO IV	1	0	1	0	0	0	1	3,13	0,00	0,00	0,00
	GRUPO V	0	0	0	0	0	0	0	0,00	0,00	0,00	0,00
	GRUPO VI	0	0	0	0	0	0	0	0,00	0,00	0,00	0,00
Subtotais		1	2	3	16	5	21	24	3,13	11,11	53,34	55,55
Totais		32	18	50	30	9	39	89	100	100	100	100

**ENFERMIDADES PROFESIONAIS
POR SECTORES DE ACTIVIDADE E GRUPOS
XANEIRO-SETEMBRO 2017**

		Homes			Mulleres			Totais	% Homes		% Mulleres	
		Con Baixa	Sen Baixa	Total	Con Baixa	Sen Baixa	Total		Con Baixa	Sen Baixa	Con Baixa	Sen Baixa
AGRICULTURA	GRUPO I	0	0	0	0	0	0	0	0,00	0,00	0,00	0,00
	GRUPO II	0	0	0	0	0	0	0	0,00	0,00	0,00	0,00
	GRUPO III	0	0	0	0	0	0	0	0,00	0,00	0,00	0,00
	GRUPO IV	0	0	0	0	0	0	0	0,00	0,00	0,00	0,00
	GRUPO V	0	0	0	0	1	1	1	0,00	0,00	0,00	3,13
	GRUPO VI	0	0	0	0	0	0	0	0,00	0,00	0,00	0,00
Subtotais		0	0	0	0	1	1	1	0,00	0,00	0,00	3,13
PESCA	GRUPO I	0	0	0	0	0	0	0	0,00	0,00	0,00	0,00
	GRUPO II	0	0	0	0	0	0	0	0,00	0,00	0,00	0,00
	GRUPO III	0	0	0	0	0	0	0	0,00	0,00	0,00	0,00
	GRUPO IV	0	0	0	0	0	0	0	0,00	0,00	0,00	0,00
	GRUPO V	0	0	0	0	0	0	0	0,00	0,00	0,00	0,00
	GRUPO VI	0	0	0	0	0	0	0	0,00	0,00	0,00	0,00
Subtotais		0	0	0	0	0	0	0	0,00	0,00	0,00	0,00
INDUSTRIA	GRUPO I	0	0	0	0	0	0	0	0,00	0,00	0,00	0,00
	GRUPO II	12	6	18	13	14	27	45	22,64	13,33	30,23	43,75
	GRUPO III	0	0	0	0	0	0	0	0,00	0,00	0,00	0,00
	GRUPO IV	27	33	60	6	5	11	71	50,94	73,33	13,95	15,63
	GRUPO V	0	0	0	0	0	0	0	0,00	0,00	0,00	0,00
	GRUPO VI	0	0	0	0	0	0	0	0,00	0,00	0,00	0,00
Subtotais		39	39	78	19	19	38	116	73,58	86,66	44,18	59,38
CONSTRUCCIÓN	GRUPO I	0	0	0	0	0	0	0	0,00	0,00	0,00	0,00
	GRUPO II	0	1	1	0	0	0	1	0,00	2,22	0,00	0,00
	GRUPO III	0	0	0	0	0	0	0	0,00	0,00	0,00	0,00
	GRUPO IV	0	0	0	0	0	0	0	0,00	0,00	0,00	0,00
	GRUPO V	0	0	0	0	0	0	0	0,00	0,00	0,00	0,00
	GRUPO VI	0	0	0	0	0	0	0	0,00	0,00	0,00	0,00
Subtotais		0	1	1	0	0	0	1	0,00	2,22	0,00	0,00
SERVIZOS	GRUPO I	0	0	0	0	0	0	0	0,00	0,00	0,00	0,00
	GRUPO II	7	5	12	13	6	19	31	13,21	11,11	30,23	18,75
	GRUPO III	3	0	3	8	4	12	15	5,66	0,00	18,60	12,50
	GRUPO IV	2	0	2	0	0	0	2	3,77	0,00	0,00	0,00
	GRUPO V	2	0	2	3	2	5	7	3,77	0,00	6,98	6,25
	GRUPO VI	0	0	0	0	0	0	0	0,00	0,00	0,00	0,00
Subtotais		14	5	19	24	12	36	55	26,41	11,11	55,81	37,50
Totais		53	45	98	43	32	75	173	100	100	100	100

PONTEVEDRA

		Homes			Mulleres			Totais	% Homes		% Mulleres	
		Con Baixa	Sen Baixa	Total	Con Baixa	Sen Baixa	Total		Con Baixa	Sen Baixa	Con Baixa	Sen Baixa
AGRICULTURA	GRUPO I	1	0	1	0	0	0	1	0,71	0,00	0,00	0,00
	GRUPO II	3	1	4	2	1	3	7	2,13	0,62	1,54	0,88
	GRUPO III	0	0	0	0	0	0	0	0,00	0,00	0,00	0,00
	GRUPO IV	0	1	1	0	0	0	1	0,00	0,62	0,00	0,00
	GRUPO V	0	0	0	0	0	0	0	0,00	0,00	0,00	0,00
	GRUPO VI	0	0	0	0	0	0	0	0,00	0,00	0,00	0,00
Subtotais		4	2	6	2	1	3	9	2,84	1,24	1,54	0,88
PESCA	GRUPO I	0	0	0	0	0	0	0	0,00	0,00	0,00	0,00
	GRUPO II	10	5	15	1	0	1	16	7,09	3,11	0,77	0,00
	GRUPO III	0	0	0	0	0	0	0	0,00	0,00	0,00	0,00
	GRUPO IV	0	0	0	0	0	0	0	0,00	0,00	0,00	0,00
	GRUPO V	0	0	0	0	0	0	0	0,00	0,00	0,00	0,00
	GRUPO VI	0	0	0	0	0	0	0	0,00	0,00	0,00	0,00
Subtotais		10	5	15	1	0	1	16	7,09	3,11	0,77	0,00
INDUSTRIA	GRUPO I	0	2	2	1	5	6	8	0,00	1,24	0,77	4,39
	GRUPO II	93	90	183	39	41	80	263	65,96	55,90	30,00	35,96
	GRUPO III	0	0	0	0	0	0	0	0,00	0,00	0,00	0,00
	GRUPO IV	6	15	21	0	0	0	21	4,26	9,32	0,00	0,00
	GRUPO V	3	0	3	1	1	2	5	2,13	0,00	0,77	0,88
	GRUPO VI	0	0	0	0	0	0	0	0,00	0,00	0,00	0,00
Subtotais		102	107	209	41	47	88	297	72,35	66,46	31,54	41,23
CONSTRUCCIÓN	GRUPO I	0	0	0	0	0	0	0	0,00	0,00	0,00	0,00
	GRUPO II	5	9	14	2	1	3	17	3,55	5,59	1,54	0,88
	GRUPO III	0	0	0	0	0	0	0	0,00	0,00	0,00	0,00
	GRUPO IV	1	4	5	0	0	0	5	0,71	2,48	0,00	0,00
	GRUPO V	1	0	1	0	0	0	1	0,71	0,00	0,00	0,00
	GRUPO VI	0	0	0	0	0	0	0	0,00	0,00	0,00	0,00
Subtotais		7	13	20	2	1	3	23	4,97	8,07	1,54	0,88
SERVIZOS	GRUPO I	0	0	0	1	4	5	5	0,00	0,00	0,77	3,51
	GRUPO II	16	27	43	71	55	126	169	11,35	16,77	54,62	48,25
	GRUPO III	0	0	0	8	1	9	9	0,00	0,00	6,15	0,88
	GRUPO IV	2	5	7	1	0	1	8	1,42	3,11	0,77	0,00
	GRUPO V	0	2	2	3	5	8	10	0,00	1,24	2,31	4,39
	GRUPO VI	0	0	0	0	0	0	0	0,00	0,00	0,00	0,00
Subtotais		18	34	52	84	65	149	201	12,77	21,12	64,62	57,03
Totais		141	161	302	130	114	244	546	100	100	100	100

Con Baixa

	Xaneiro		Febreiro		Marzo		Abril		Maio		Xuño	
	HOMES	MULLERES	HOMES	MULLERES	HOMES	MULLERES	HOMES	MULLERES	HOMES	MULLERES	HOMES	MULLERES
AGRICULTURA	0	1	1	1	1	1	1	0	0	0	1	0
PESCA	1	0	0	0	3	1	2	0	0	0	1	0
INDUSTRIA	23	18	26	15	34	19	26	5	24	12	22	7
CONSTRUCCIÓN	1	0	6	0	3	0	2	1	2	0	3	0
SERVIZOS	8	26	3	36	9	24	6	20	5	21	7	25
Total	33	45	36	52	50	45	37	26	31	33	34	32

	Xullo		Agosto		Setembro	
	HOMES	MULLERES	HOMES	MULLERES	HOMES	MULLERES
AGRICULTURA	1	1	0	0	2	0
PESCA	1	0	1	0	3	0
INDUSTRIA	17	8	8	3	21	9
CONSTRUCCIÓN	2	1	1	0	4	0
SERVIZOS	8	18	6	16	4	18
Total	29	28	16	19	34	27

■ AGRICULTURA
 ■ PESCA
 ■ INDUSTRIA
 ■ CONSTRUCCIÓN
 ■ SERVICIOS

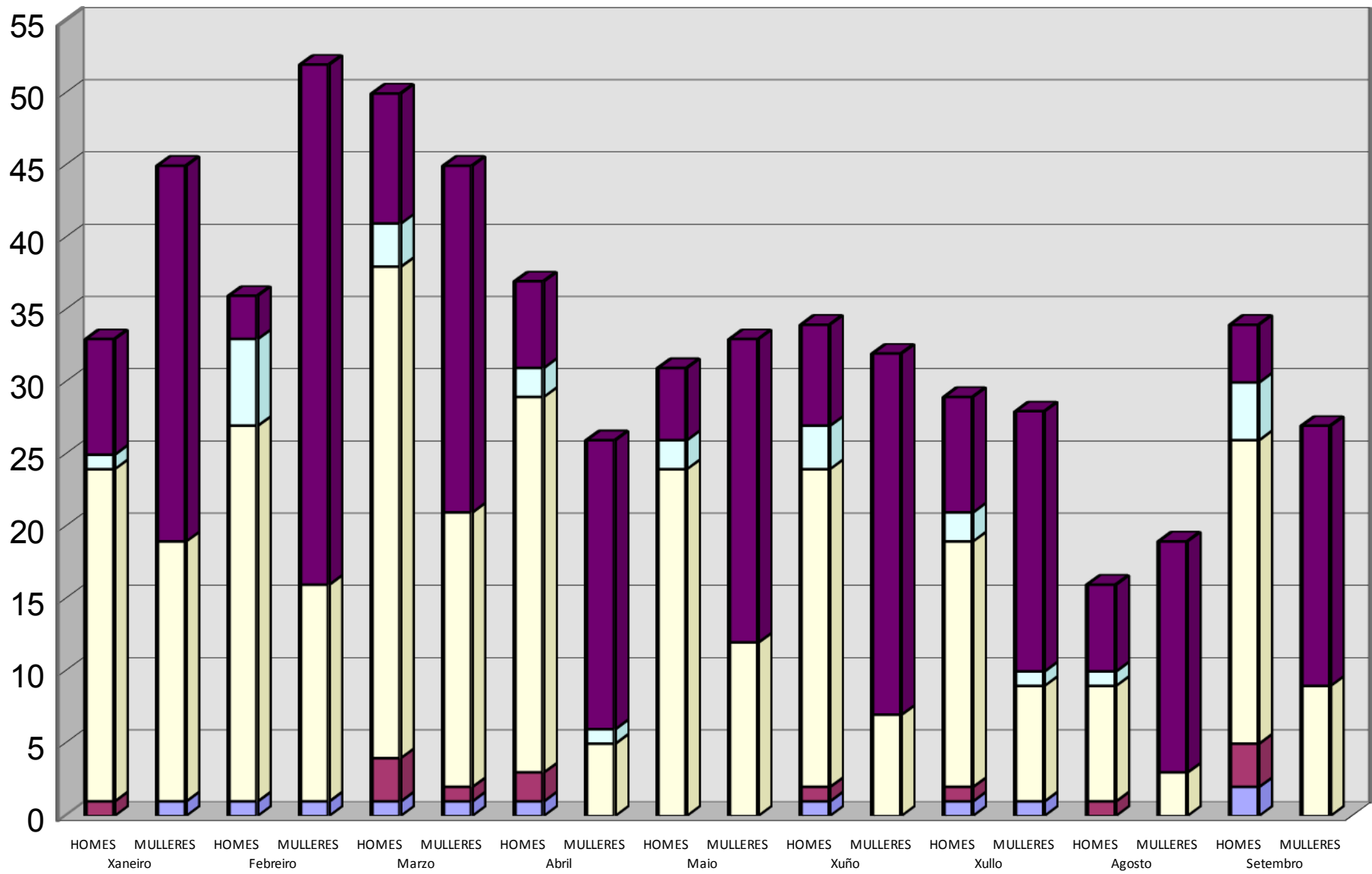

Sen Baixa

	Xaneiro		Febreiro		Marzo		Abril		Maio		Xuño	
	HOMES	MULLERES	HOMES	MULLERES	HOMES	MULLERES	HOMES	MULLERES	HOMES	MULLERES	HOMES	MULLERES
AGRICULTURA	3	0	1	1	0	1	1	0	1	0	0	0
PESCA	0	0	0	0	3	0	1	0	1	0	0	0
INDUSTRIA	15	13	14	12	27	9	23	6	23	8	23	9
CONSTRUCCIÓN	0	0	3	0	4	0	3	1	4	0	5	0
SERVIZOS	8	12	1	9	11	22	7	13	8	18	8	8
Total	26	25	19	22	45	32	35	20	37	26	36	17

	Xullo		Agosto		Setembro	
	HOMES	MULLERES	HOMES	MULLERES	HOMES	MULLERES
AGRICULTURA	0	1	1	0	0	0
PESCA	0	0	0	0	0	0
INDUSTRIA	26	9	13	12	22	10
CONSTRUCCIÓN	2	0	0	0	2	0
SERVIZOS	8	10	3	15	7	15
Total	36	20	17	27	31	25

■ AGRICULTURA
 ■ PESCA
 ■ INDUSTRIA
 ■ CONSTRUCCIÓN
 ■ SERVICIOS

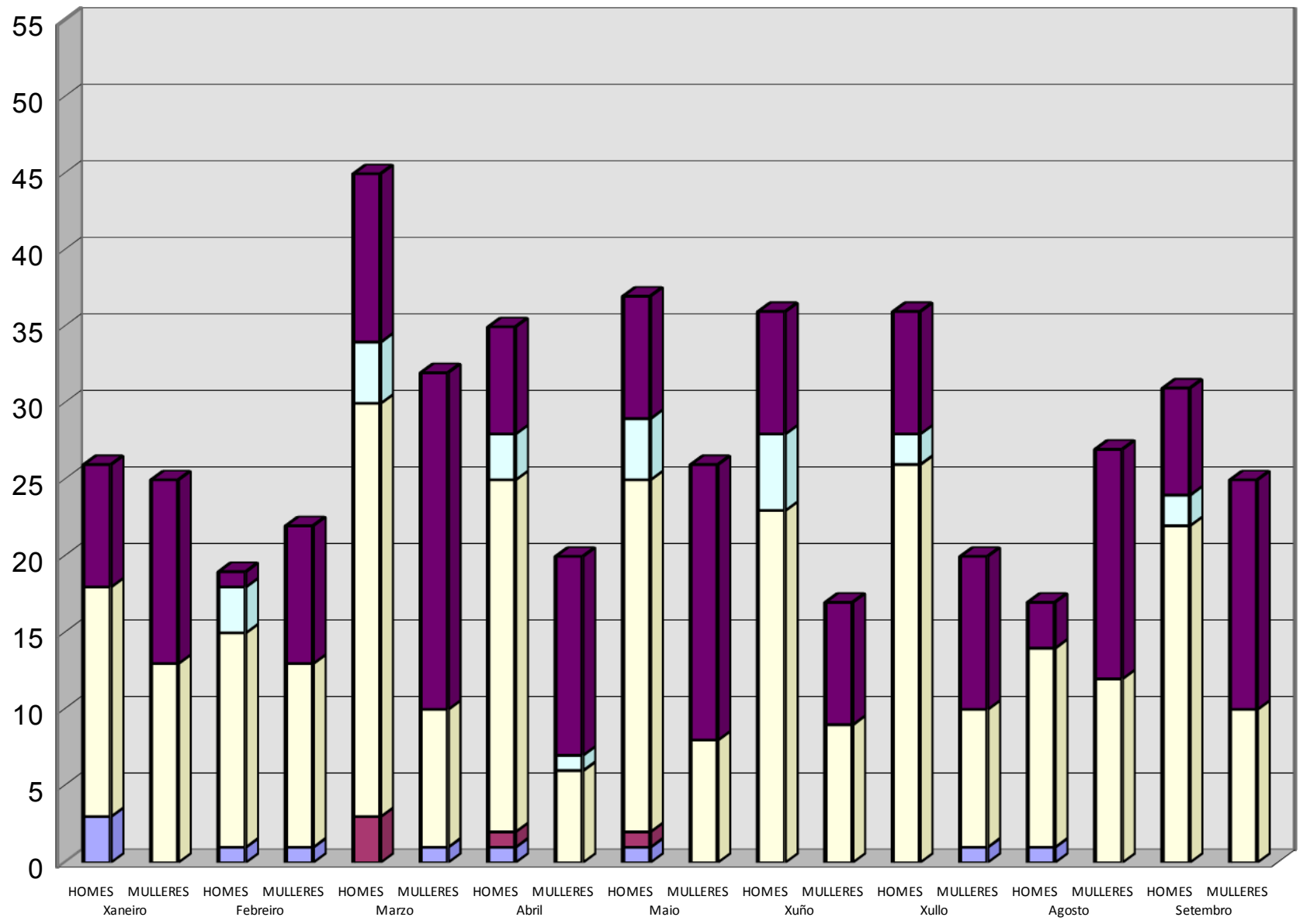

Con baixa -Ind. Incidencia x 100.000-

■ HOMES ■ MULLERES

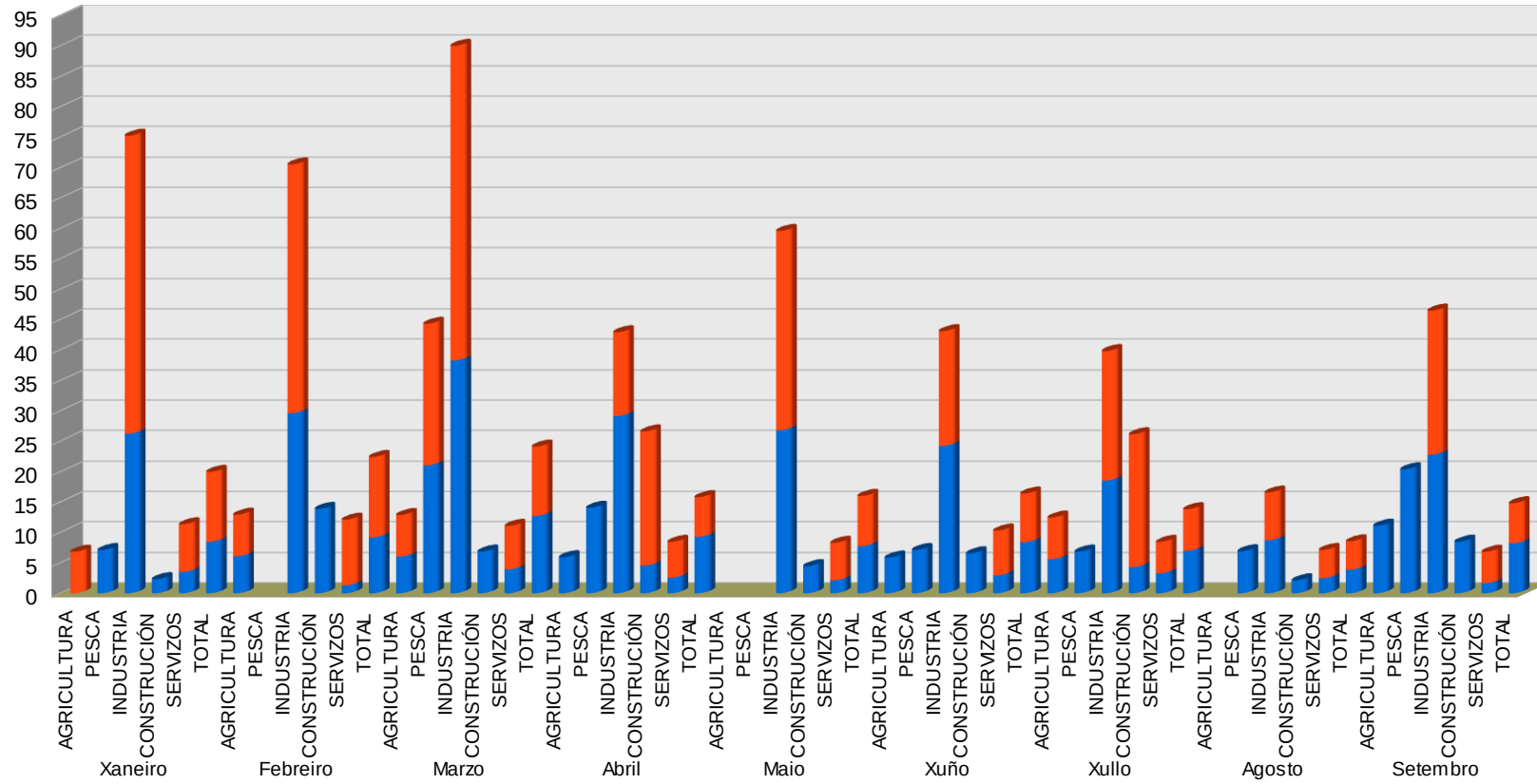

Sen baixa -Ind. Incidencia x 100.000-

■ HOMES ■ MULLERES

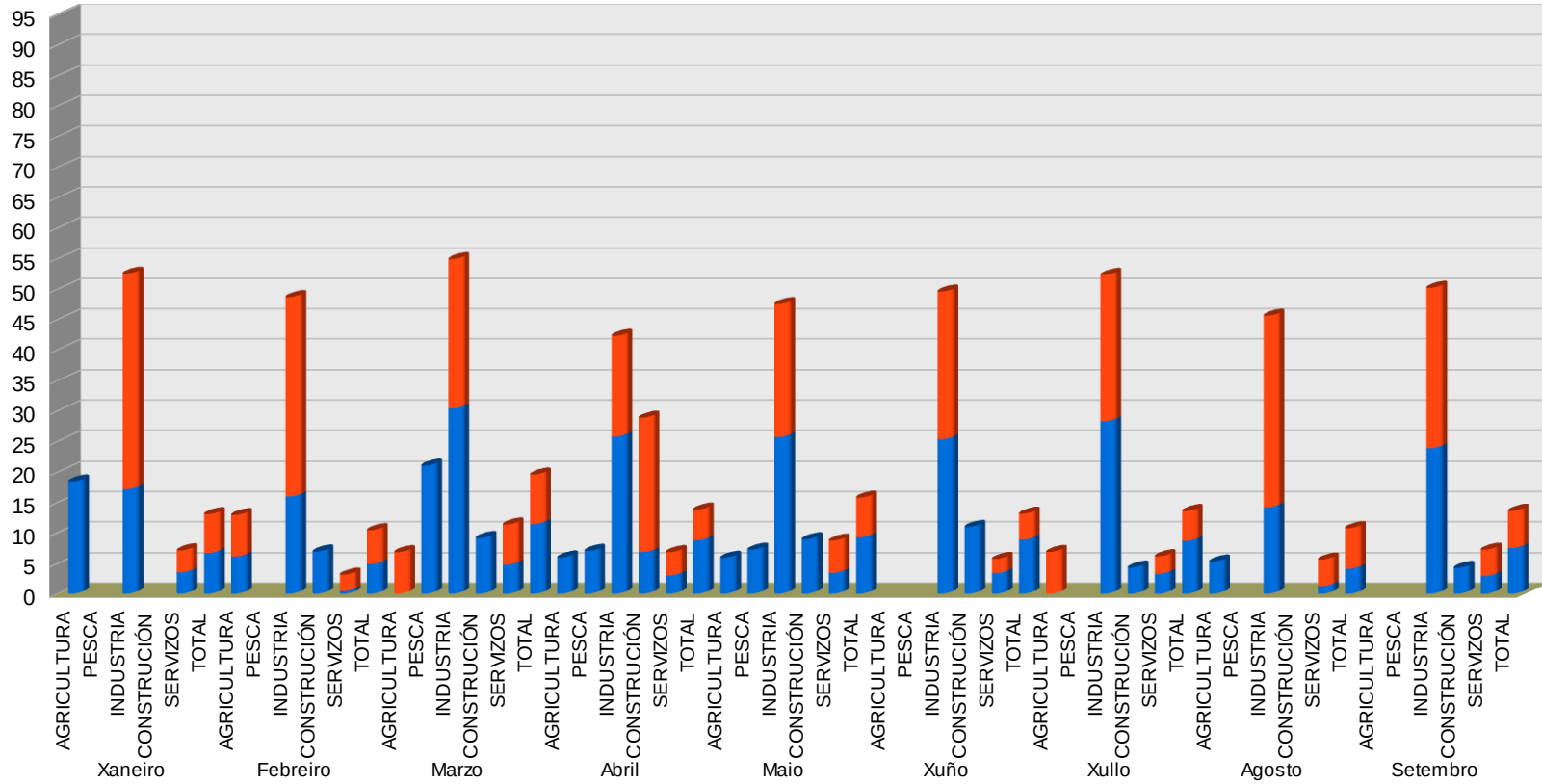

Con baixa, acumulados -Ind. Incidencia x 100.000-

■ HOMES ■ MULLERES

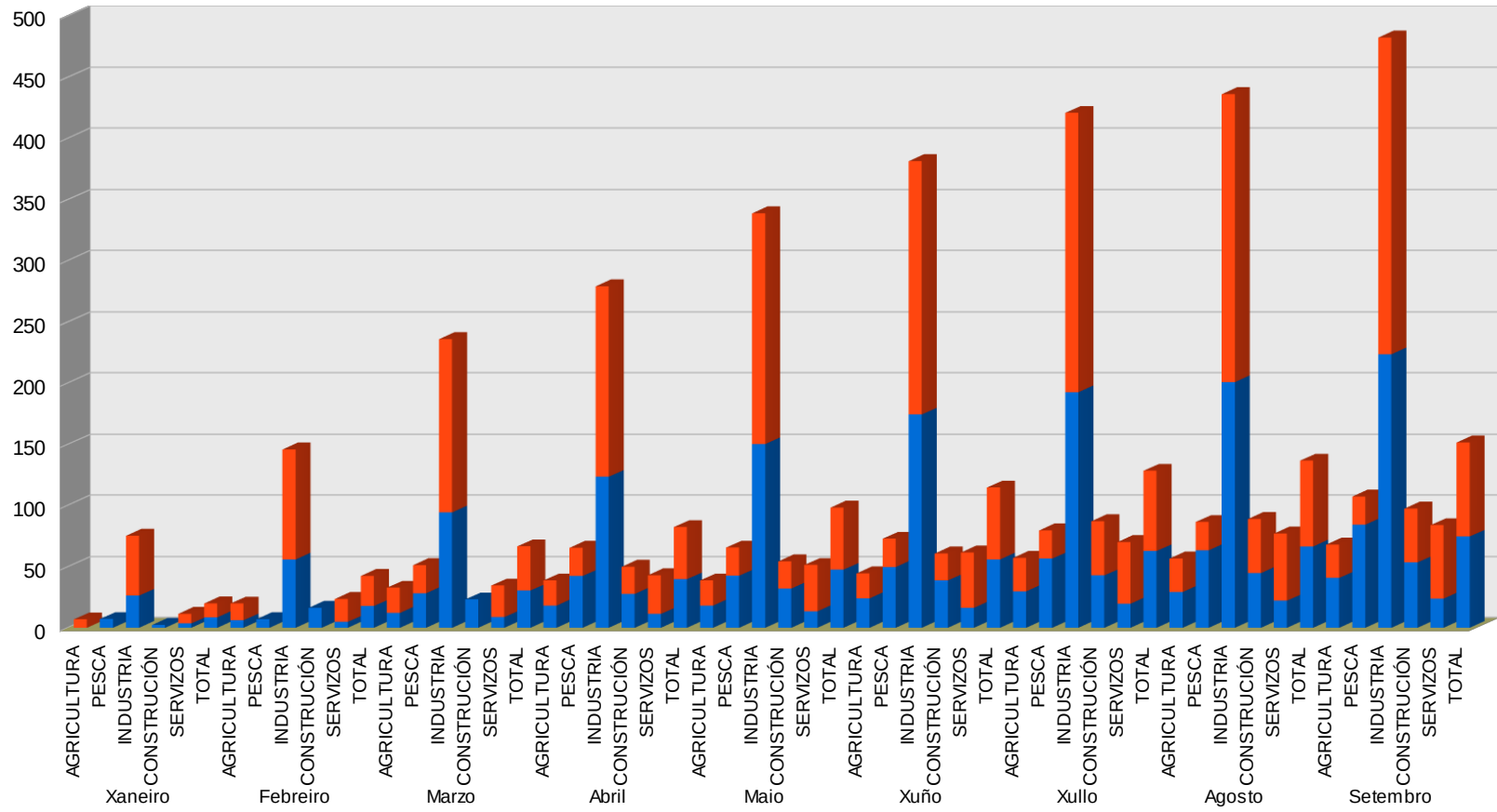

Sen baixa, acumulados -Ind. Incidencia x 100.000-

■ HOMES ■ MULLERES

